守山市公共下水道計画図（汚水）

水の安全・安心基盤整備

計画の名称	１　守山市における下水道の地震対策とポンプ施設の耐水化の推進（その３）（防災・安全）（重点計画）		
計画の期間	令和３年度　～　令和７年度　（5年間）	交付対象	滋賀県守山市

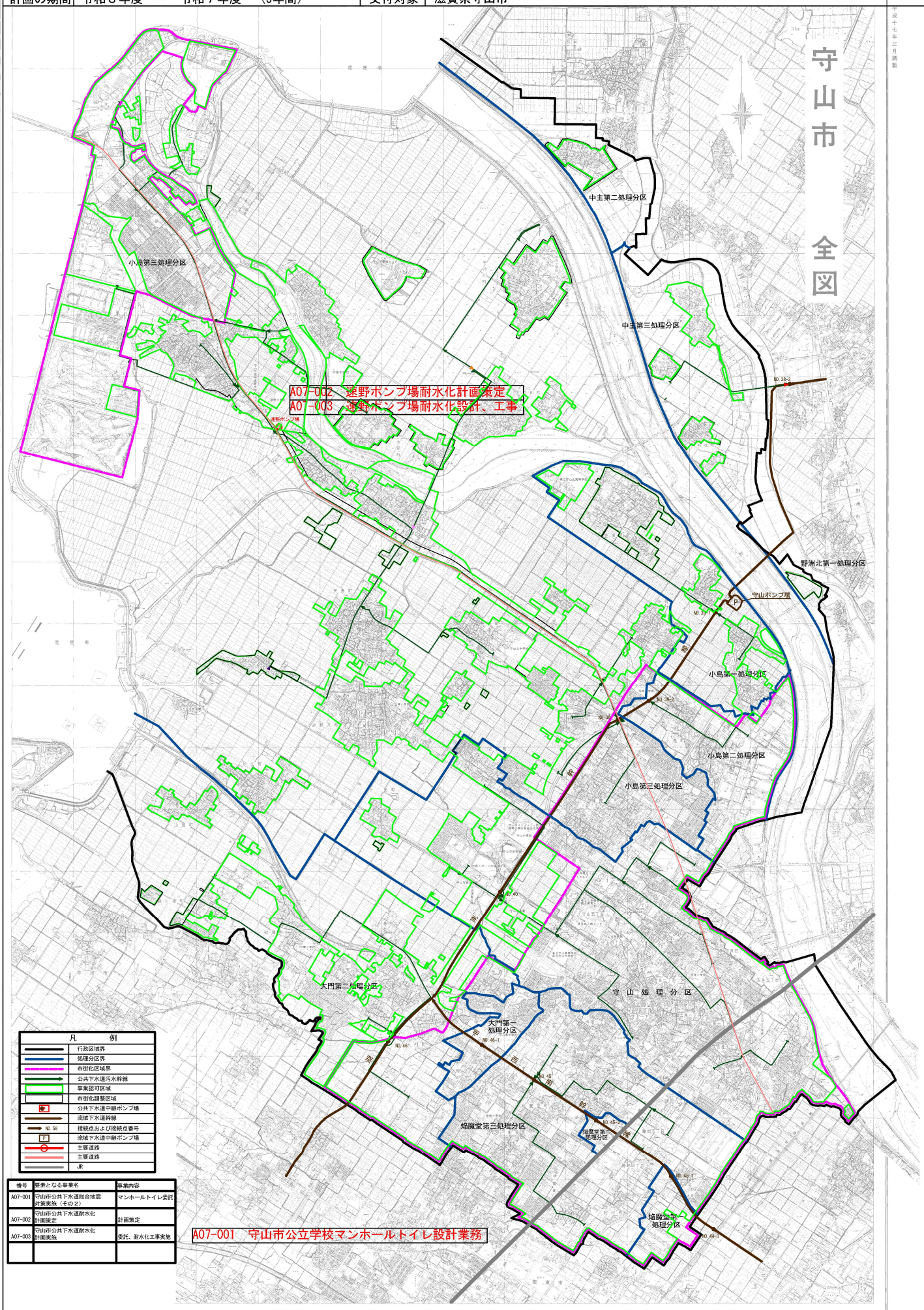

番号	要素となる事業名	事業内容
A07-001	守山市公共下水道総合地震対策実施（その２）	マンホールトイレ委託
A07-002	守山市公共下水道耐水化計画策定	計画策定
A07-003	守山市公共下水道耐水化計画実施	委託、耐水化工事実施

株式会社かんこう調製