

守山町合併10周年記念事業 守山総合ビル

新築工事設計図

株式会社 田中小西建築事務所

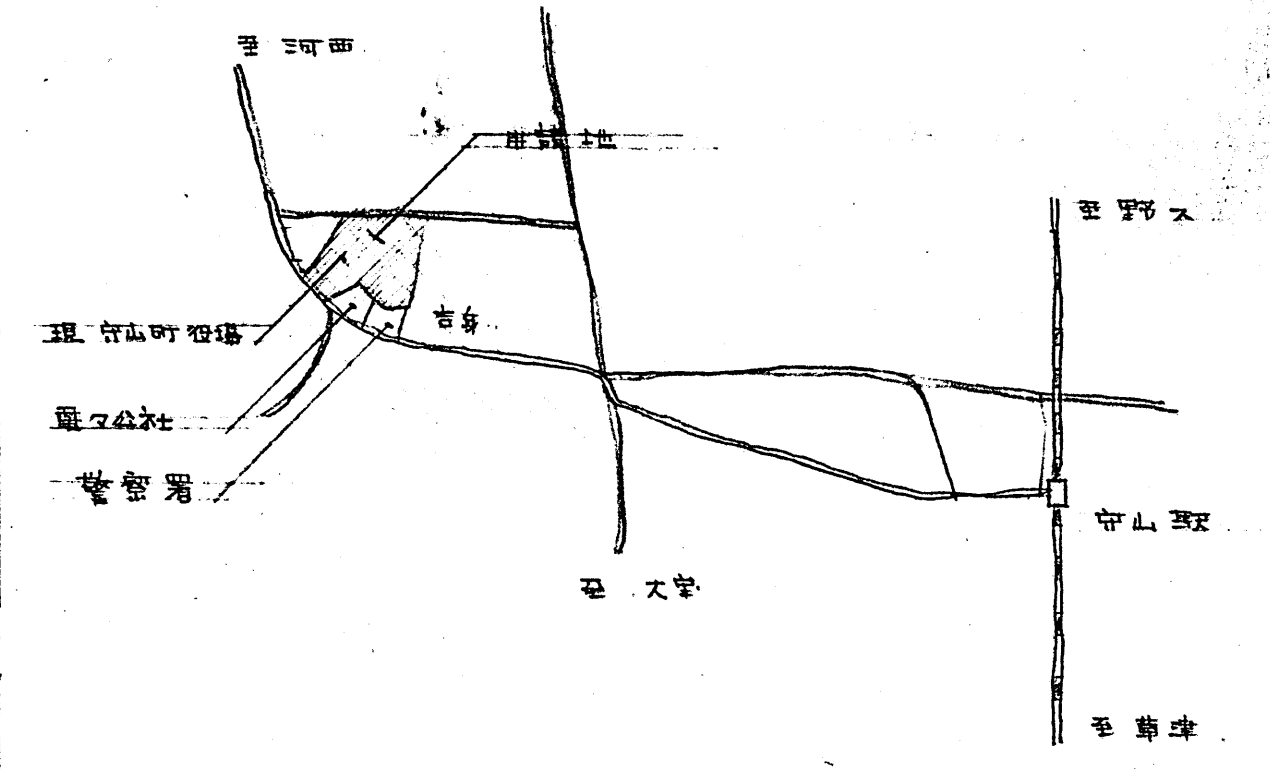
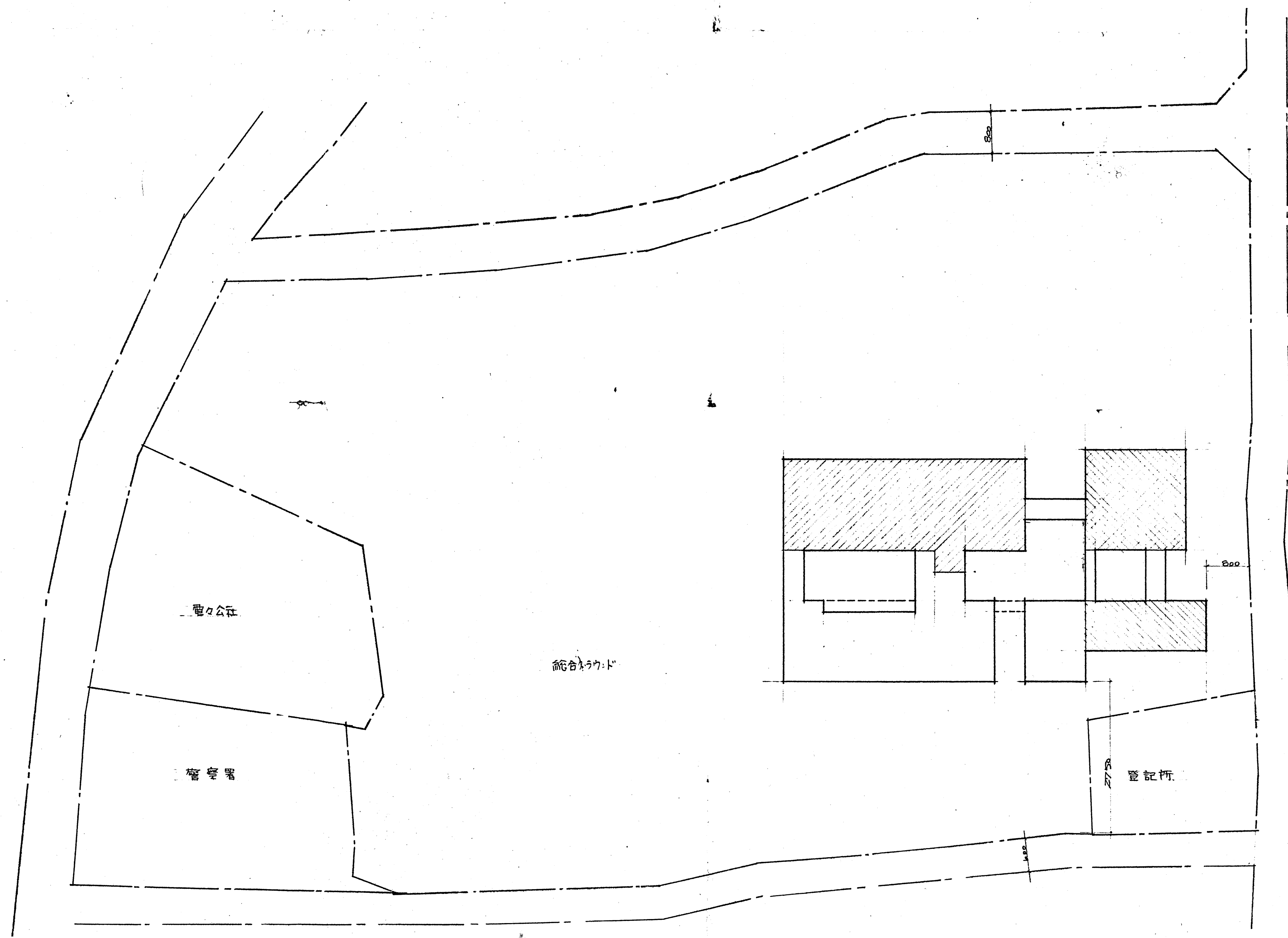
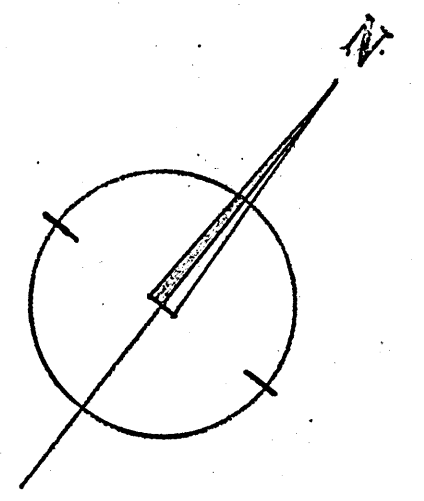

- 凡 例
- 本庁舎 (Main Office)
 - 公民館 (Community Center)
 - 集会場 (Assembly Hall)
 - 附属建物 (Accessory Building)
 - 掘削下 (Excavation Area)

室内仕上表

階数	室名	床	巾木	笠木	額縁	腰	壁	天井	廻縁	塗装	設備	備考
	庁舎棟上部											
	玄関ホール	フローリング				大理石(トランプ)材		ベニヤ下地貼付+フローリング				
	廊下	フローリング				全	上	ベニヤ下地貼付+フローリング			電燈	
	会議室	全	上			大理石(トランプ)材	天井CR	ベニヤ下地貼付+フローリング		CR	茶巾カケ	
	ロビー	全	上	タイル		大理石(トランプ)材	天井CR	ベニヤ下地貼付+フローリング		V	カーテン	
	エレベーター	全	上	全		線付CR	大理石(トランプ)材	全	上			
	商業公社	フローリング				タイル		ベニヤ下地貼付+フローリング		V	カーテン	
	銀行	全	上			線付CR		ベニヤ下地貼付+フローリング		CR.V	タイルカケ	
	出納室	全	上			タイル		ベニヤ下地貼付+フローリング		V	タイルカケ	
	相談室	全	上			ベニヤ下地貼付+フローリング		ベニヤ下地貼付+フローリング				
	主階段	全	上			タイル		ベニヤ下地貼付+フローリング		CR	手摺	
	副階段	全	上			タイル		ベニヤ下地貼付+フローリング		全	全	
	会議室	フローリング				タイル		ベニヤ下地貼付+フローリング		V	カーテン	
	廊下	フローリング				全	上	ベニヤ下地貼付+フローリング		V	カーテン	
	至庫	タイル				防火タイル		防火タイル				
	機械室	フローリング				タイル		ベニヤ下地貼付+フローリング				
	便所(男)	タイル				36角タイル		大平スリ目地貼付		VP	大便用仕切	
	湯沸	全	上			全	上	全		全	流し台(人取)付	
	物入	タイル				タイル		ベニヤ下地貼付+フローリング				
	物入便室	フローリング				タイル		ベニヤ下地貼付+フローリング		V	カーテン	
	至階段ホール	全	上			全	上	ベニヤ下地貼付+フローリング				
	副階段	フローリング				線付CR		ベニヤ下地貼付+フローリング		CR.V	カーテン	
2	応接室	全	上			全	上	全		全	カーテン	
2	助役室	全	上			全	上	全		全	カーテン	
2	秘書室	フローリング				ベニヤ下地貼付		ベニヤ下地貼付		V	黒板	カーテン
2	前室	フローリング				線付	スクリーンCR	PB目地貼付				
2	主階段	フローリング				タイル		タイル			手摺	
2	副階段	全	上			タイル		タイル		CR	全	
2	副階段ホール	フローリング				全	上	PB目地貼付				
2	廊下	全	上			タイル		ベニヤ下地貼付+フローリング		V, CR	カーテン	
2	会議室	フローリング				ベニヤ下地貼付		ベニヤ下地貼付		全	フローリング	
2	教育委員会	フローリング				タイル		PB目地貼付		全	カーテン	
2	教育長室	全	上			ベニヤ下地貼付		ベニヤ下地貼付		全	カーテン	
2	会議室	全	上			タイル		タイル		全	黒板	
2	記者室	全	上			全	上	全		全	カーテン	
2	ライオン	全	上			フローリング		全		全	全	
2	便所(男)	タイル				36角タイル		大平スリ目地貼付		VP	大便用仕切	
2	機械室	フローリング				タイル		PB目地貼付				
2	湯沸	タイル				36角タイル		大平スリ目地貼付		VP	流し台(人取)付	
2	物入	タイル				タイル		ベニヤ下地貼付+フローリング				
3	主階段ホール	フローリング				タイル		ベニヤ下地貼付+フローリング		CR	大理石(トランプ)材	
3	副階段	全	上			タイル		タイル				
3	廊下	全	上			タイル		ベニヤ下地貼付+フローリング		CR		
3	ロビー	全	上			全	上	全		V	カーテン	
3	主階段	フローリング				タイル		タイル		CR	手摺	

階数	室名	床	巾木	笠木	額縁	腰	壁	天井	廻縁	塗装	設備	備考
3	副階段	フローリング				大理石(トランプ)材		ベニヤ下地貼付+フローリング				
3	議室	フローリング				線付	スクリーンCR	PB目地貼付				
3	待合室	フローリング				全	上	全				
3	貴賓室	フローリング				タイル		タイル		V	カーテン	
3	事務局	フローリング				タイル		ベニヤ下地貼付+フローリング				
3	議長室	フローリング				線付	スクリーンCR	PB目地貼付				
3	委員室	フローリング				タイル		ベニヤ下地貼付				
3	議長便室	全	上			全	上	全				
3	TEL室	全	上			タイル		タイル				
3	放送室	全	上			全	上	全				
3	無線室	全	上			全	上	全				
3	前室	全	上			全	上	全				
3	機械室	全	上			タイル		タイル				
3	便所(男)	タイル				36角タイル		大平スリ目地貼付		VP	大便用仕切	
3	物入	タイル				タイル		ベニヤ下地貼付+フローリング				
3	湯沸	タイル				36角タイル		大平スリ目地貼付		VP	流し台(人取)付	
3	階段	フローリング				タイル		タイル		CR	手摺	
PH 1-2	書庫	防水タイル				タイル		タイル				
PH 1-2	ホール	全	上			タイル		タイル				
PH 1-2	物入	全	上			タイル		タイル				
PH 2	機械室	防水タイル				タイル		タイル				
PH 3	エレベーター機械室	全	上			全	上	全				
	公民館棟上部											
1	玄関	フローリング				大理石(トランプ)材		ベニヤ下地貼付+フローリング				
1	事務局	フローリング				タイル		ベニヤ下地貼付+フローリング		CR.V	カーテン	
1	館長室	全	上			全	上	全		V	カーテン	
1	待合室	全	上			全	上	全				
1	読書コーナー	フローリング				タイル		タイル		V	カーテン	
1	便所(男)	タイル				36角タイル		大平スリ目地貼付		VP	大便用仕切	
1	物入	タイル				タイル		ベニヤ下地貼付+フローリング				
1	廊下	現行				タイル		タイル		V	カーテン	
1	湯沸	タイル				36角タイル		大平スリ目地貼付		VP	流し台(人取)付	
2	階段	フローリング				タイル		タイル		CR	手摺	
2	階段ホール	フローリング				全	上	PB目地貼付				
2	青年センター	全	上			タイル		タイル		V	カーテン	
2	老人ホーム	タイル				タイル		ベニヤ下地貼付+フローリング		全	カーテン	
2	全上踏込	鉄平瓦貼付				タイル		タイル				
2	婦人センター	タイル				タイル		ベニヤ下地貼付+フローリング				
2	全上踏込	鉄平瓦貼付				タイル		タイル				
2	湯沸	タイル				36角タイル		大平スリ目地貼付		VP	流し台(人取)付	
3	階段	フローリング				タイル		タイル		CR	手摺	
3	階段ホール	フローリング				全	上	全				
3	会議室	全	上			タイル		タイル		V	カーテン	
3	図書室	全	上			全	上	全				

室内仕上表

Table with columns: 階数 (Floor), 室名 (Room Name), 床 (Flooring), 巾木 (Trim), 笠木 (Trim), 額縁 (Moulding), 壁 (Wall), 天井 (Ceiling), 廻縁 (Trim), 塗装 (Painting), 施設備考 (Facility Remarks). Rows include 公民館棟本部, 便所, 湯, 物, 宿舎, 食堂, 会議室, etc.

外部仕上表

Table with columns: 東面 (East), 西面 (West), 南面 (South), 北面 (North). Rows include 庁舎棟本部, 湯, 物, 宿舎, 食堂, 会議室, etc. Details include materials like 珪藻土, 珪藻土サイディング, etc.

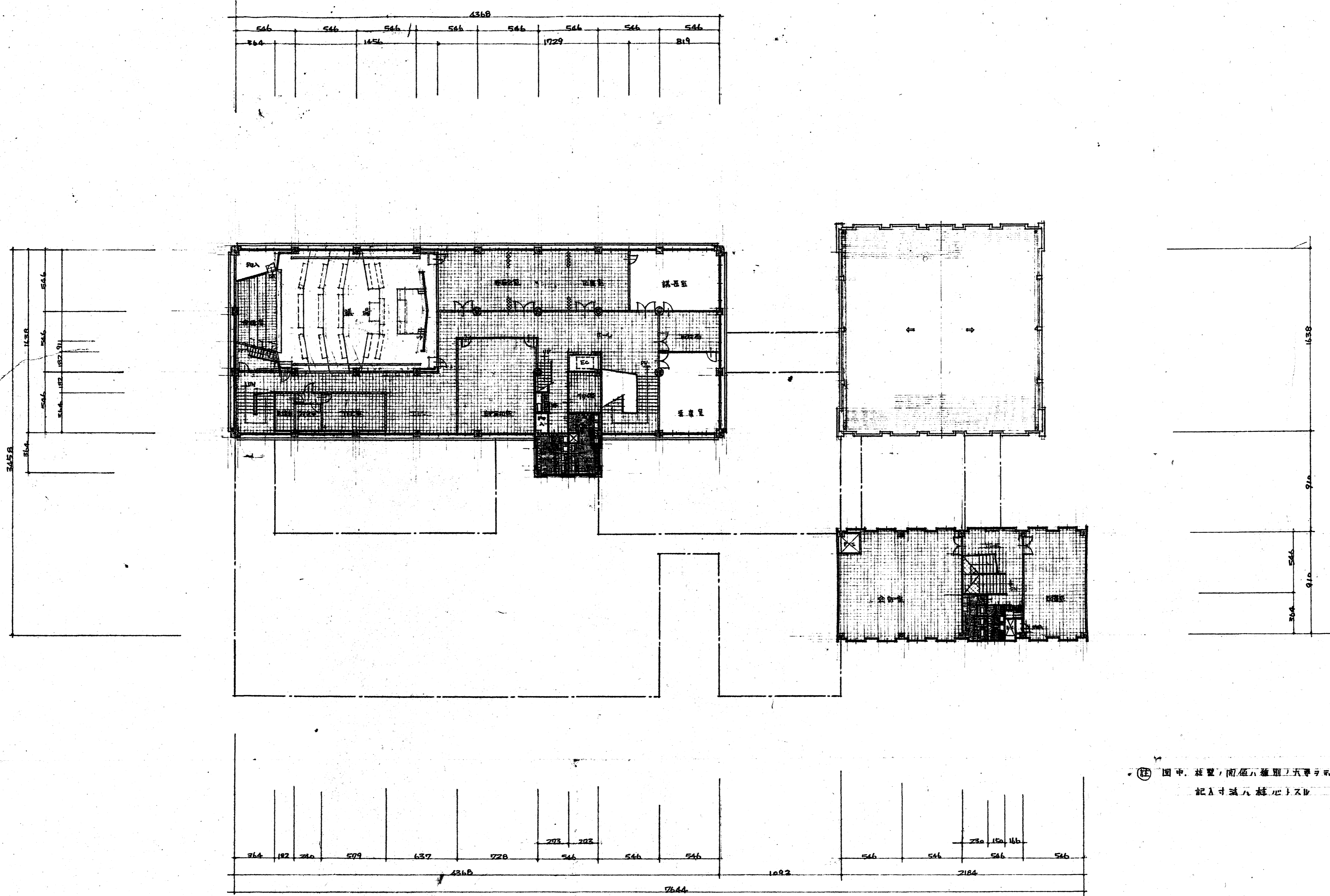

●(註) 図中、柱壁の間隔は種別方式を示す
 記入寸法は柱心寸法

細部の施工に就ては詳細図
 作成の上承認を得る事

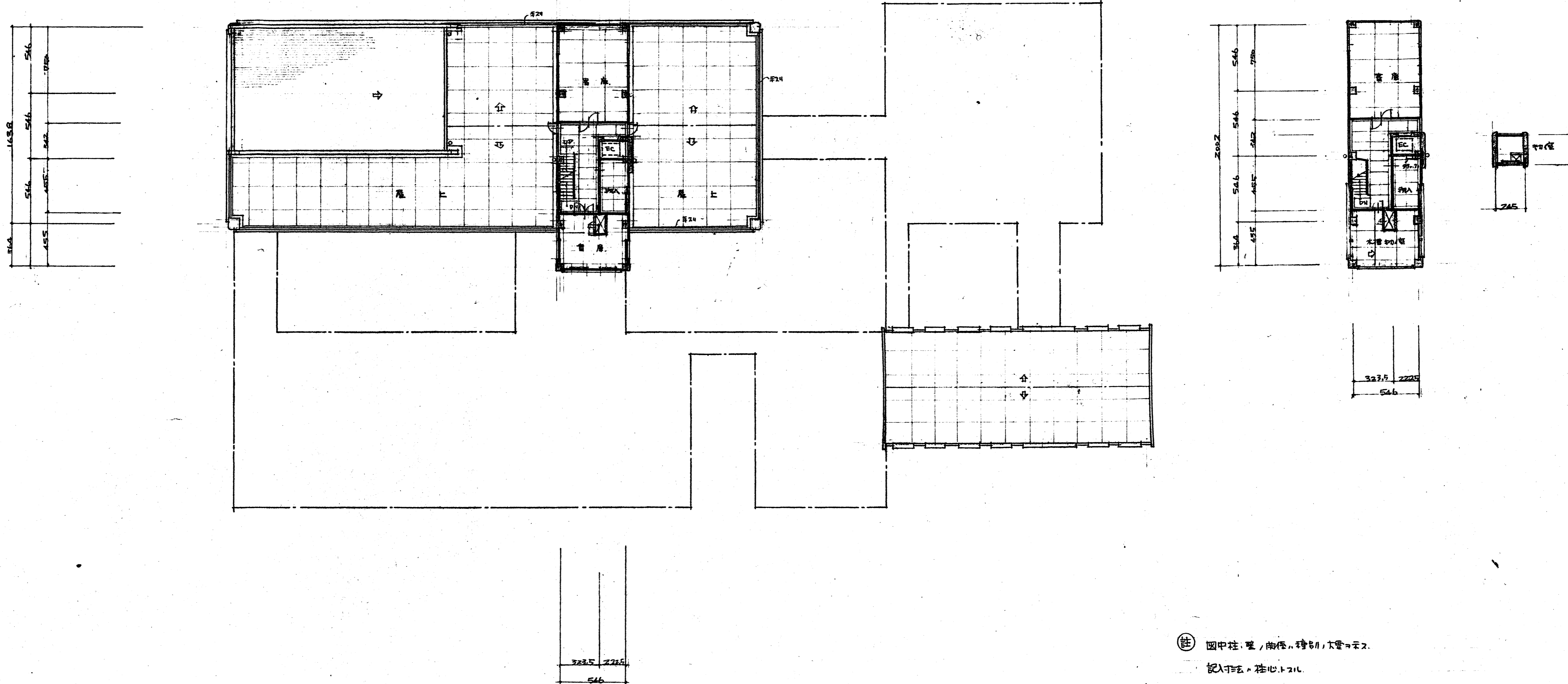

⑧ 図中柱、壁、脚座、種別、大電等々。
記入等々、柱心より。

細部の施工に就ては詳細図
作成の上承認を得る事

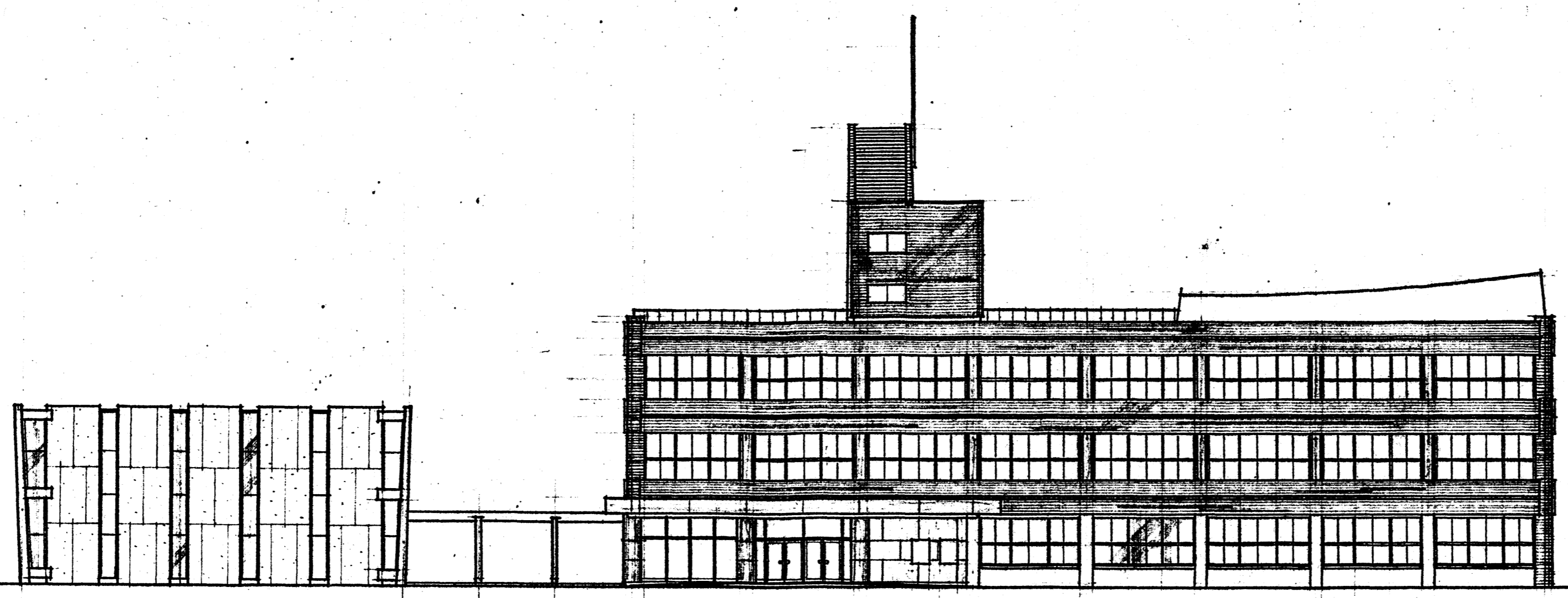

西立面図

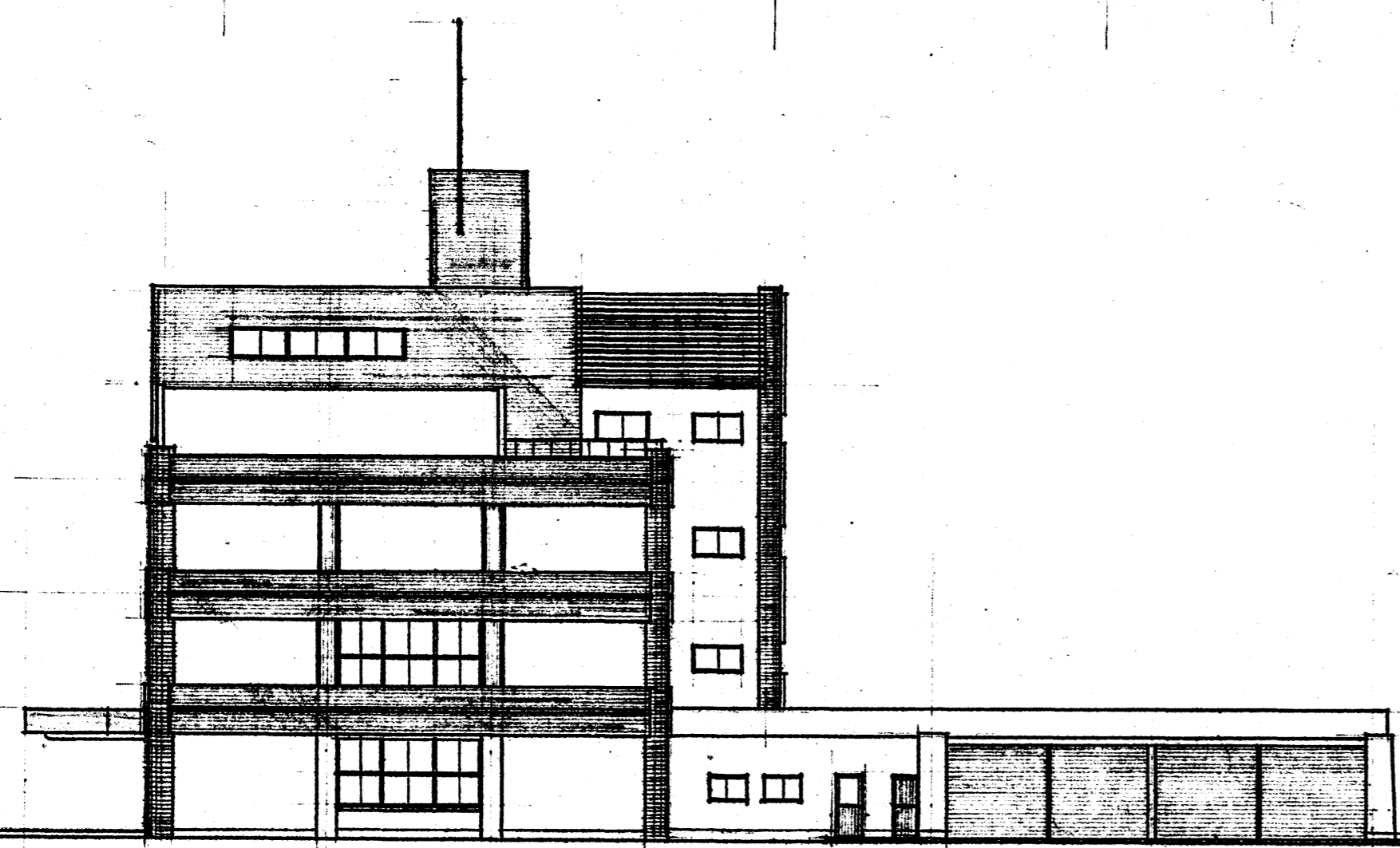

南立面図

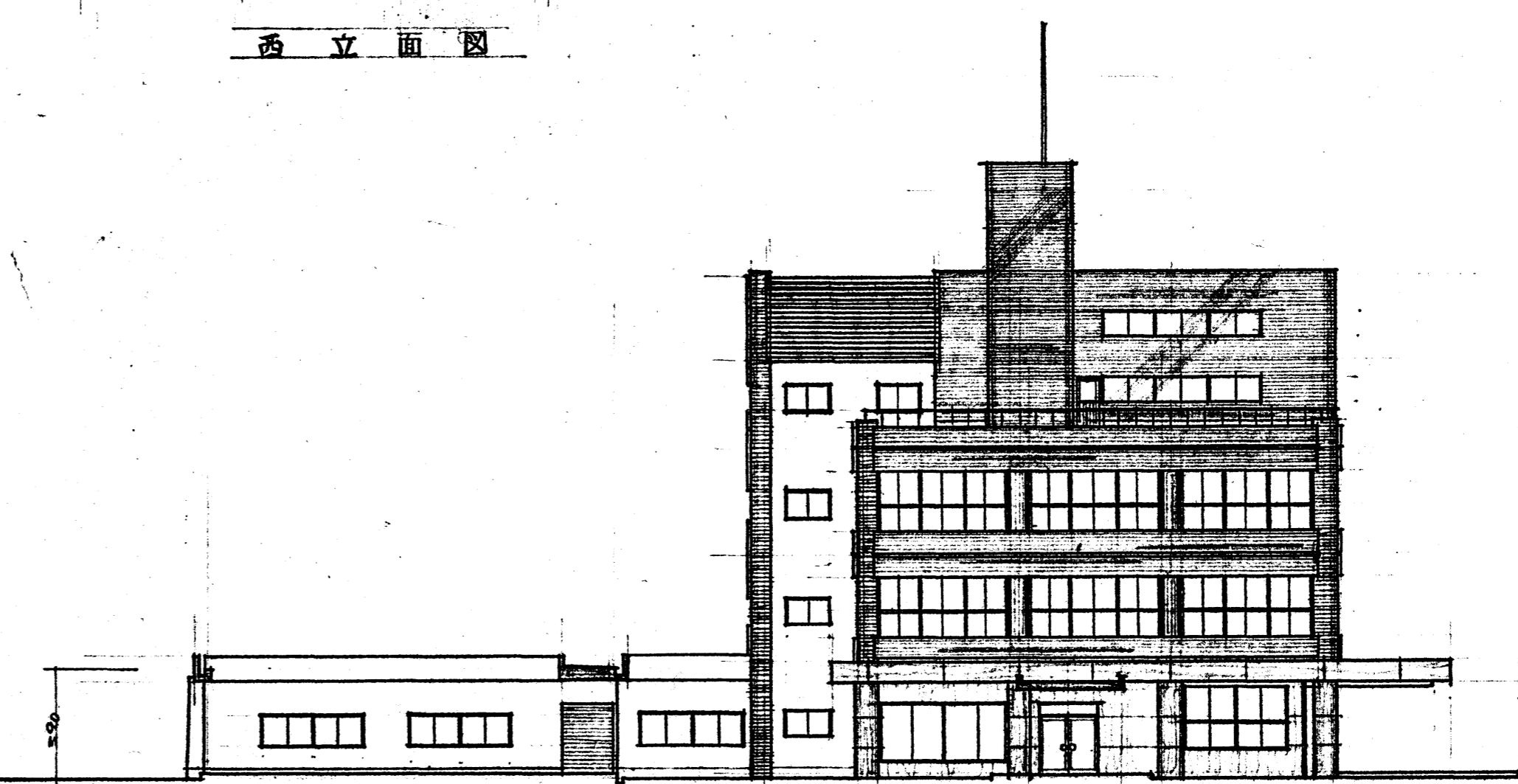

北立面図

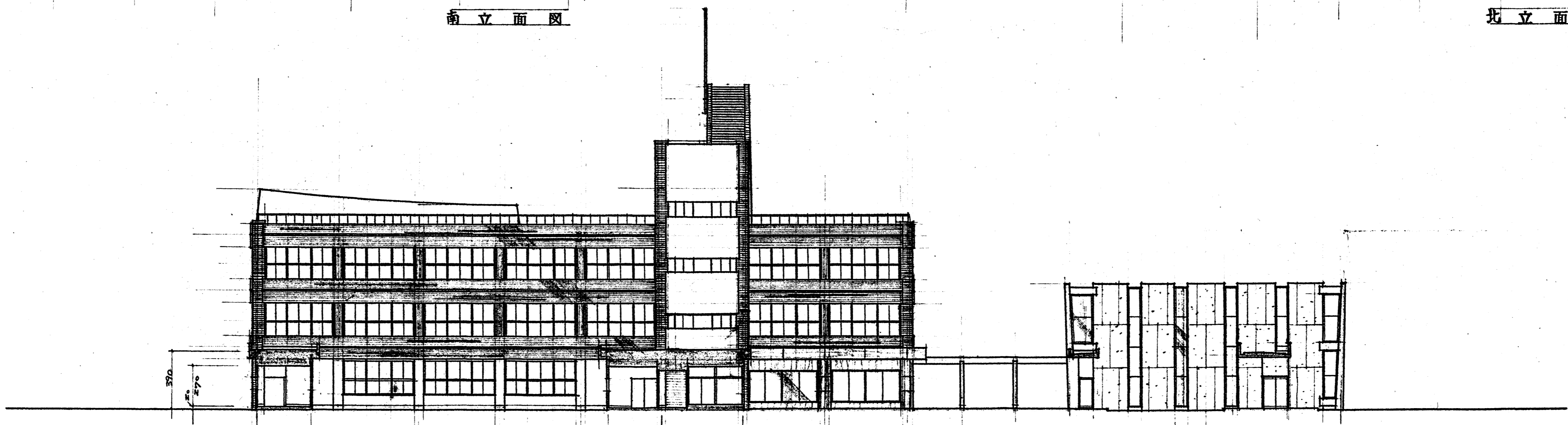

東立面図

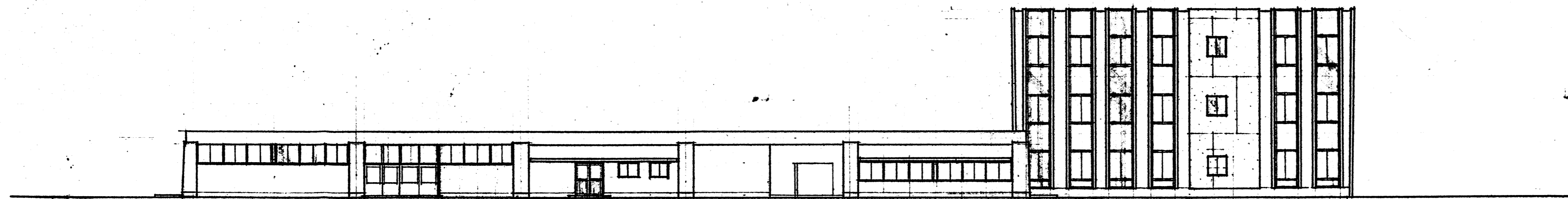

東 立 面 図

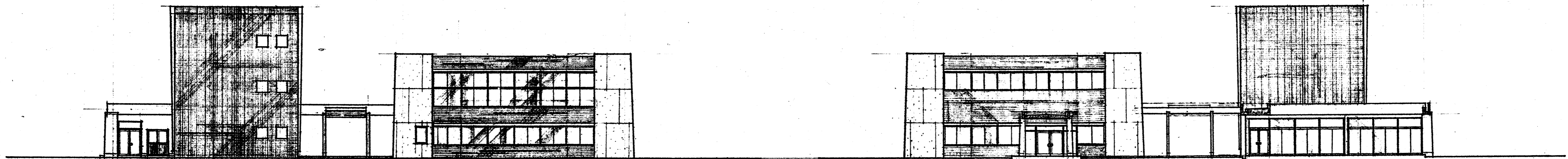

北 立 面 図

南 立 面 図

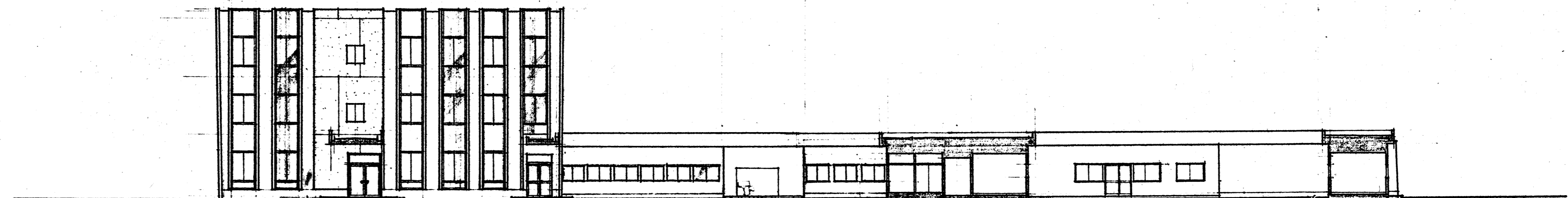

西 立 面 図

⊕ 柱心間(南側)詳細別図=ヨル

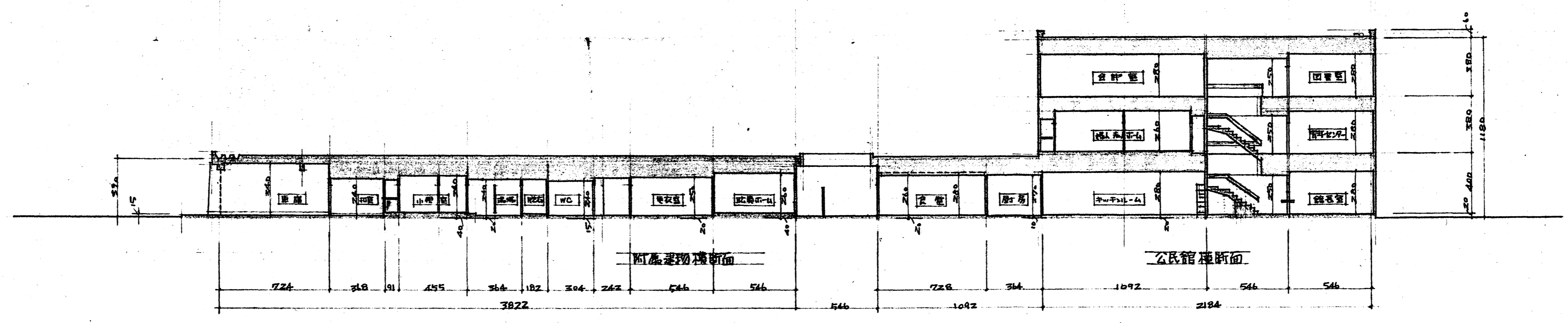
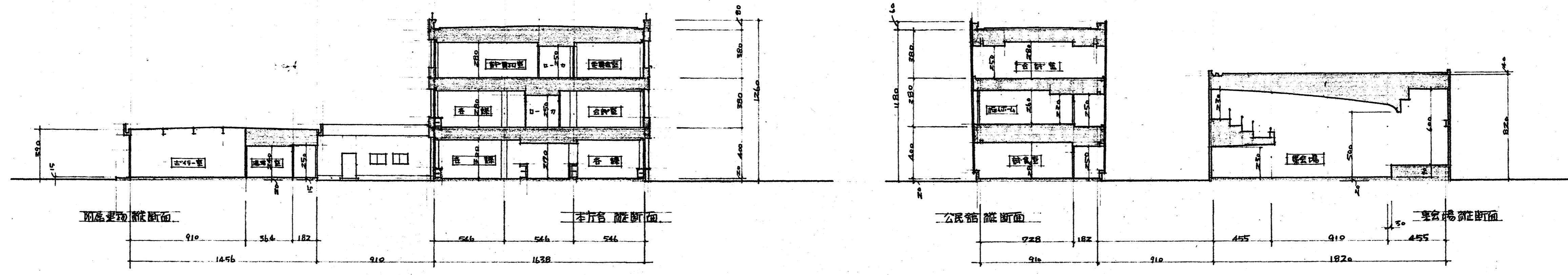
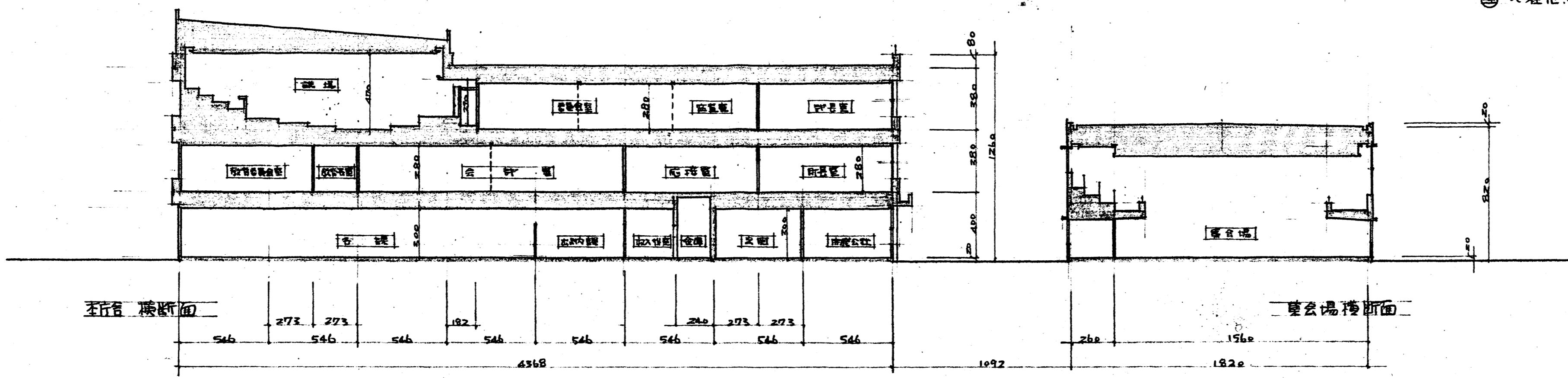

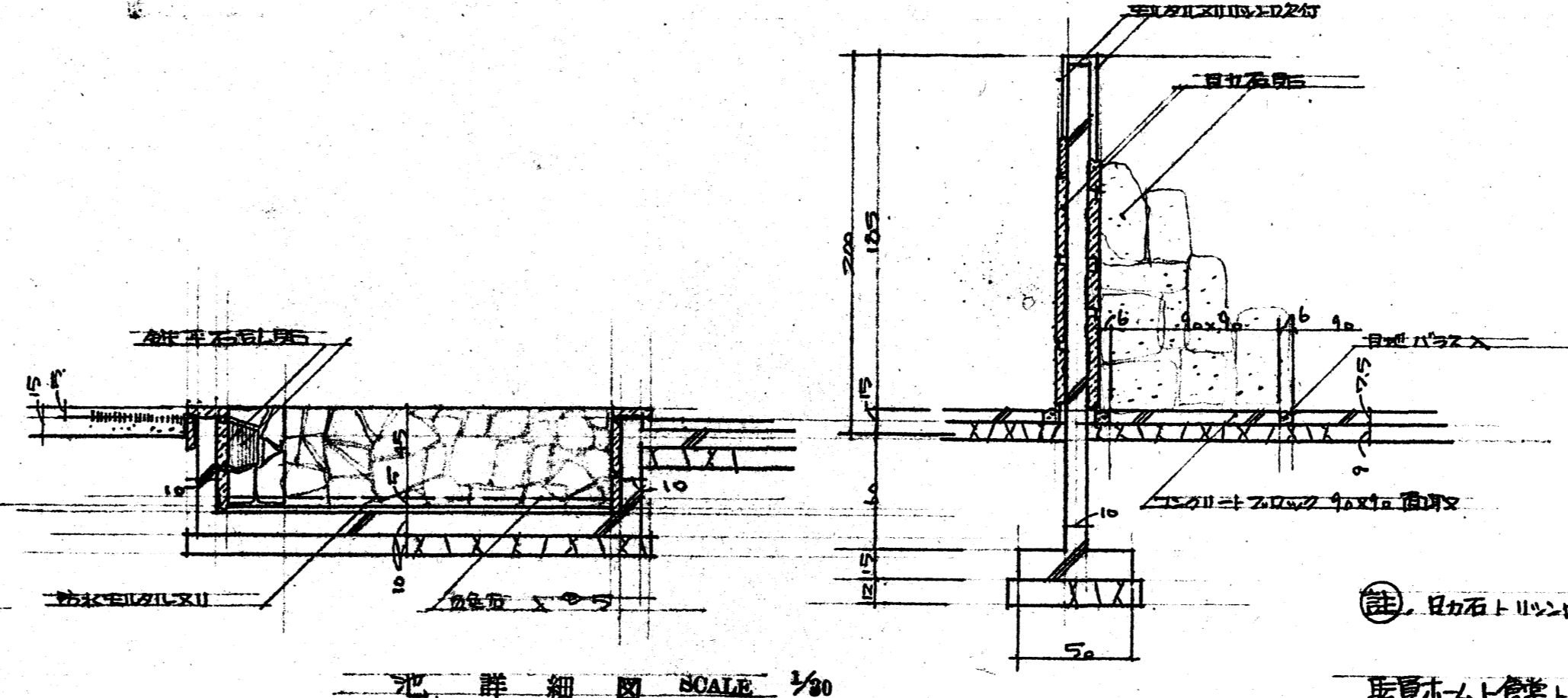
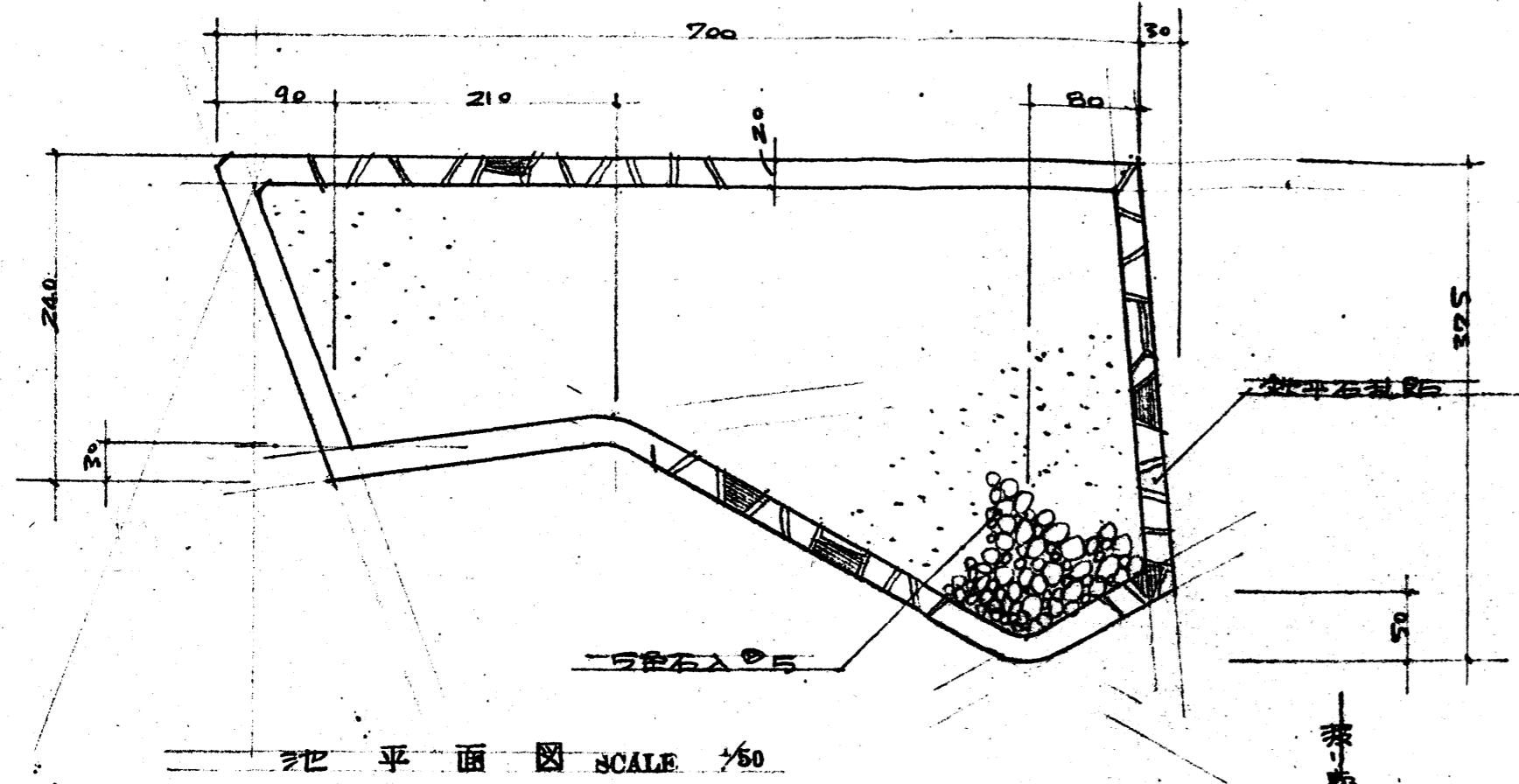

注: 池石入り部分に鉄骨ハシ杭埋入

取付ボルト位置、向き詳細図 SCALE 1/80

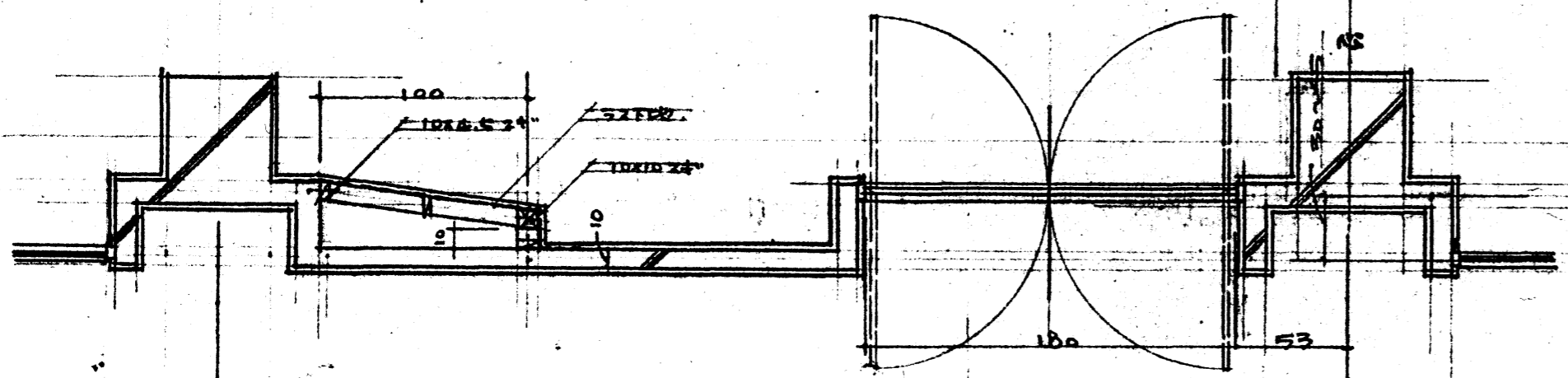

公民館玄関入口平面図 SCALE 1/80

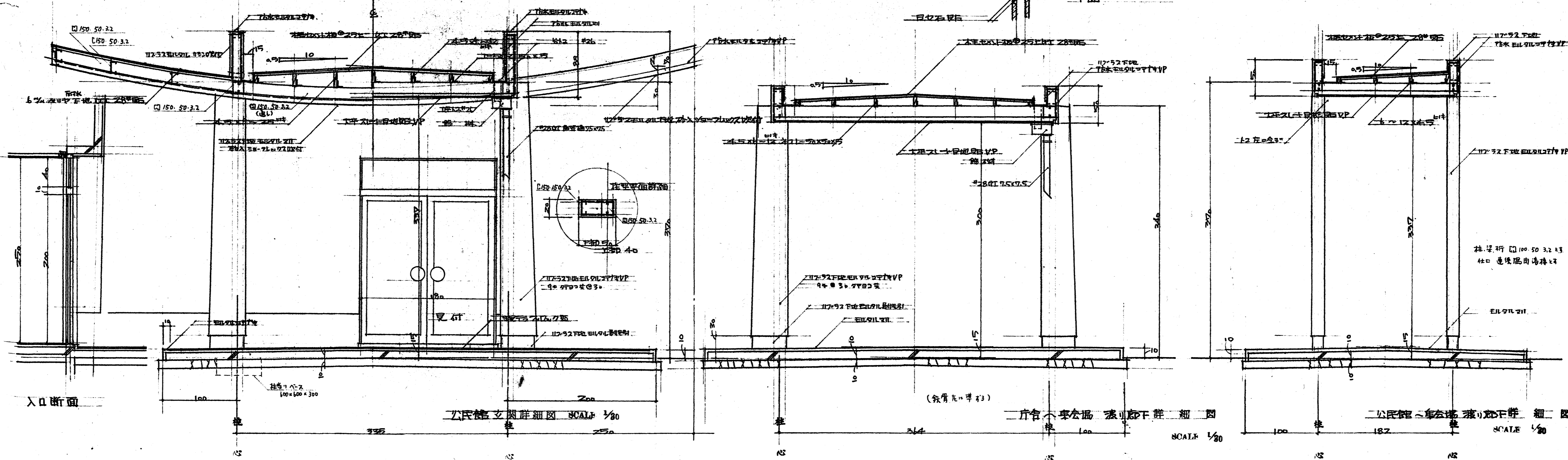

細部の施工に就ては詳細図作成の上承認を得る事

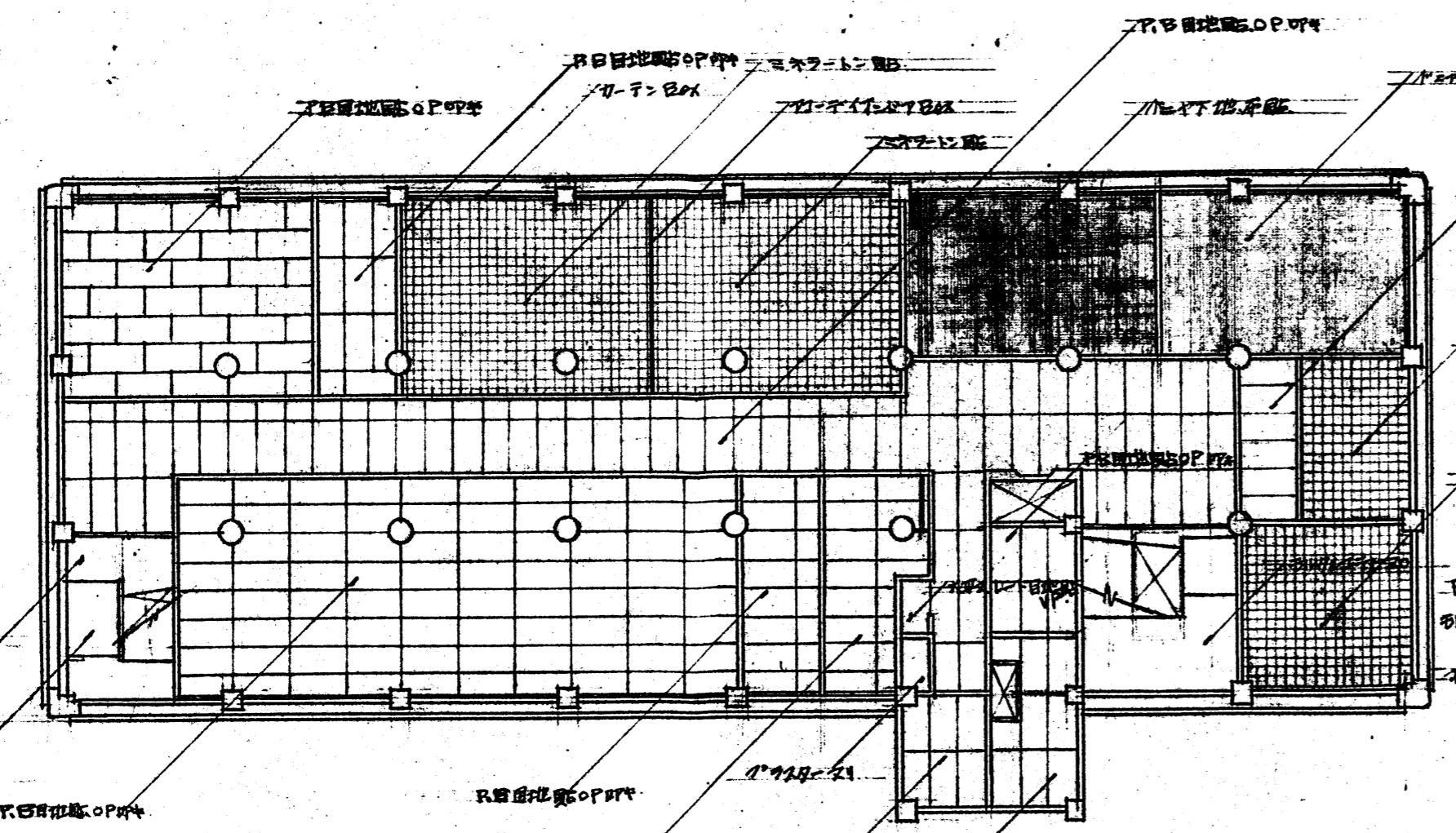
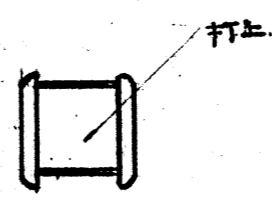

2階天井伏図

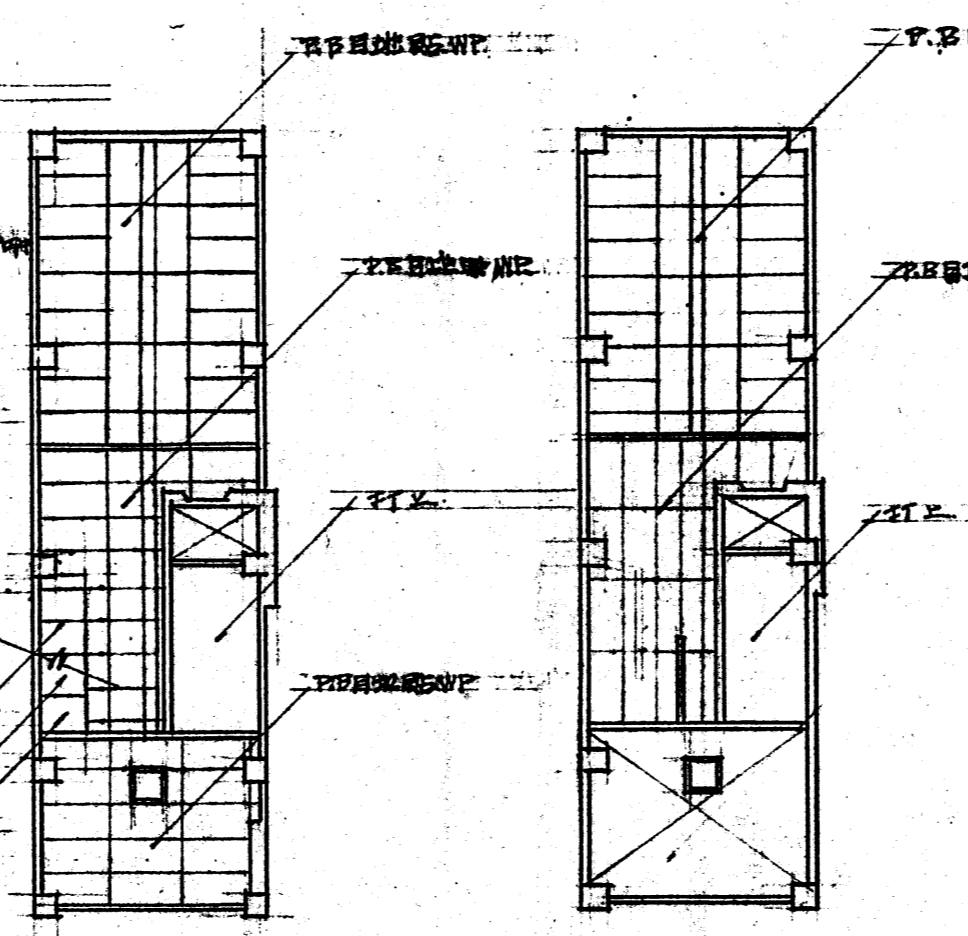

1階天井伏図

2階天井伏図

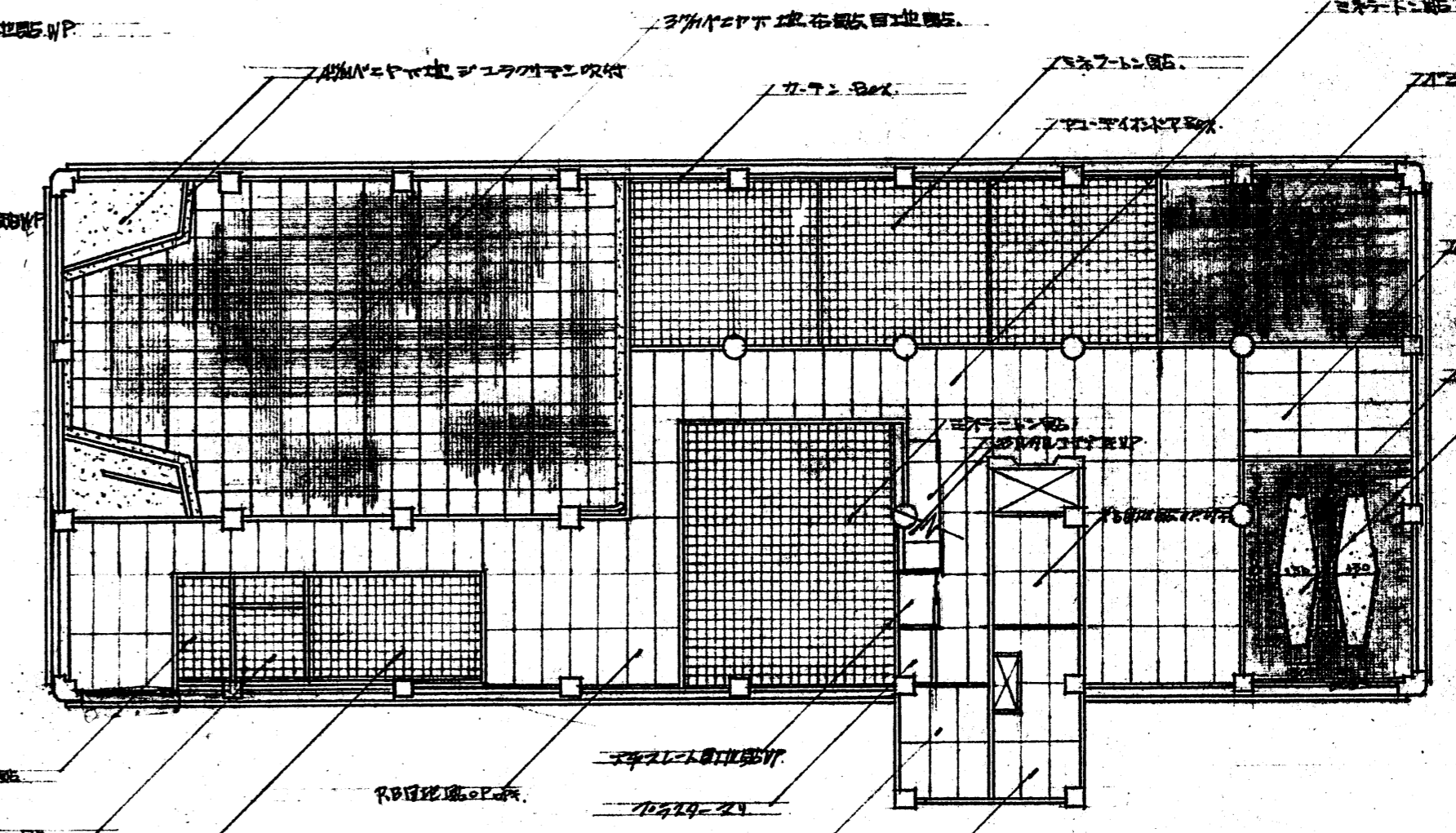

3階天井伏図

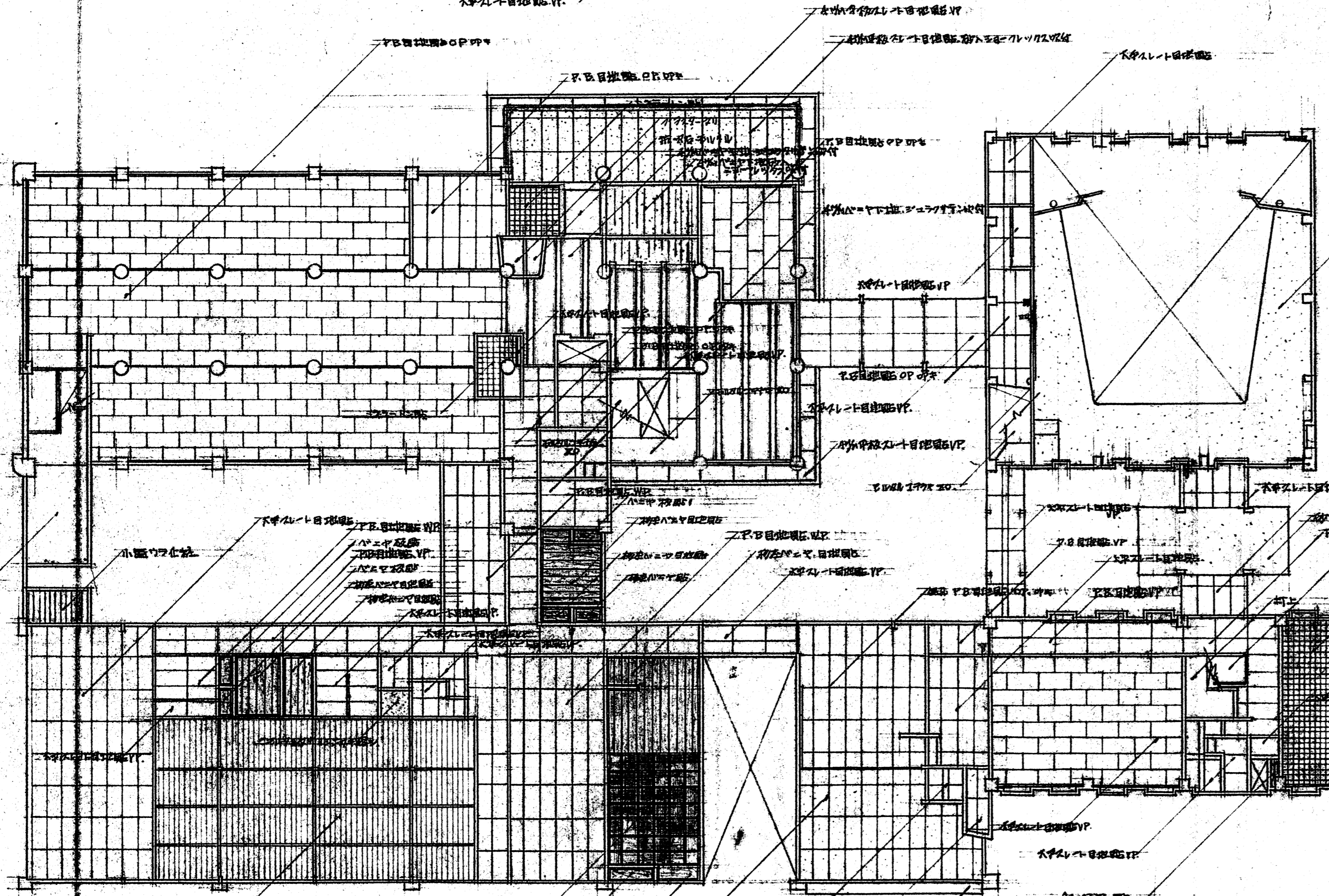

1階天井伏図

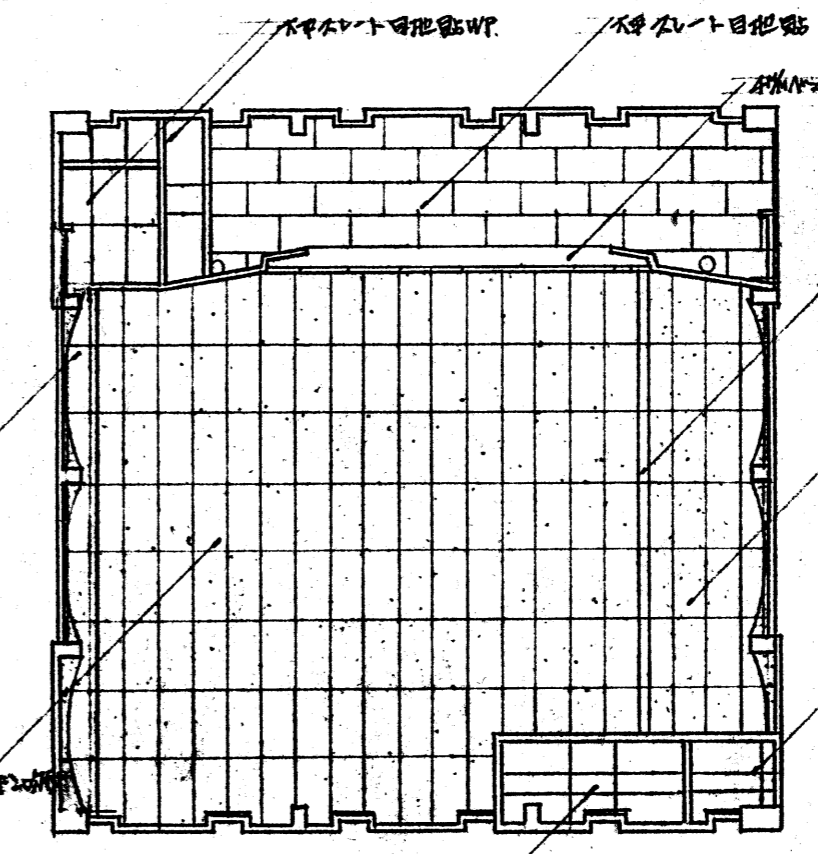

2階天井伏図

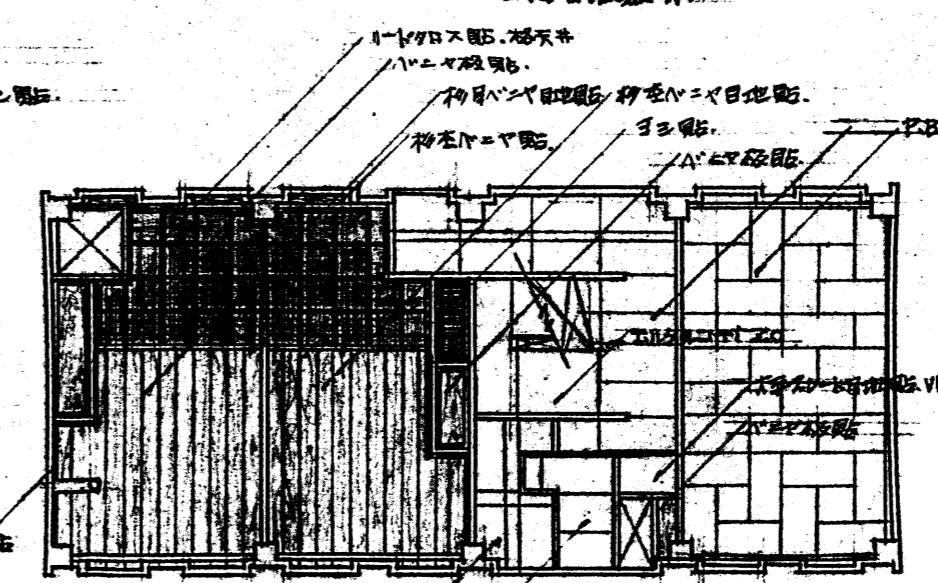

2階天井伏図

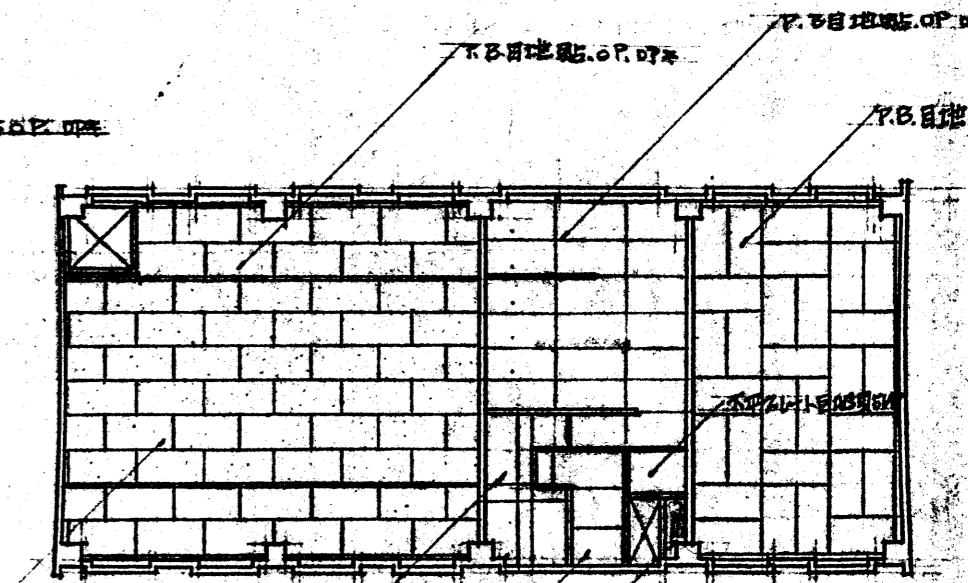

3階天井伏図

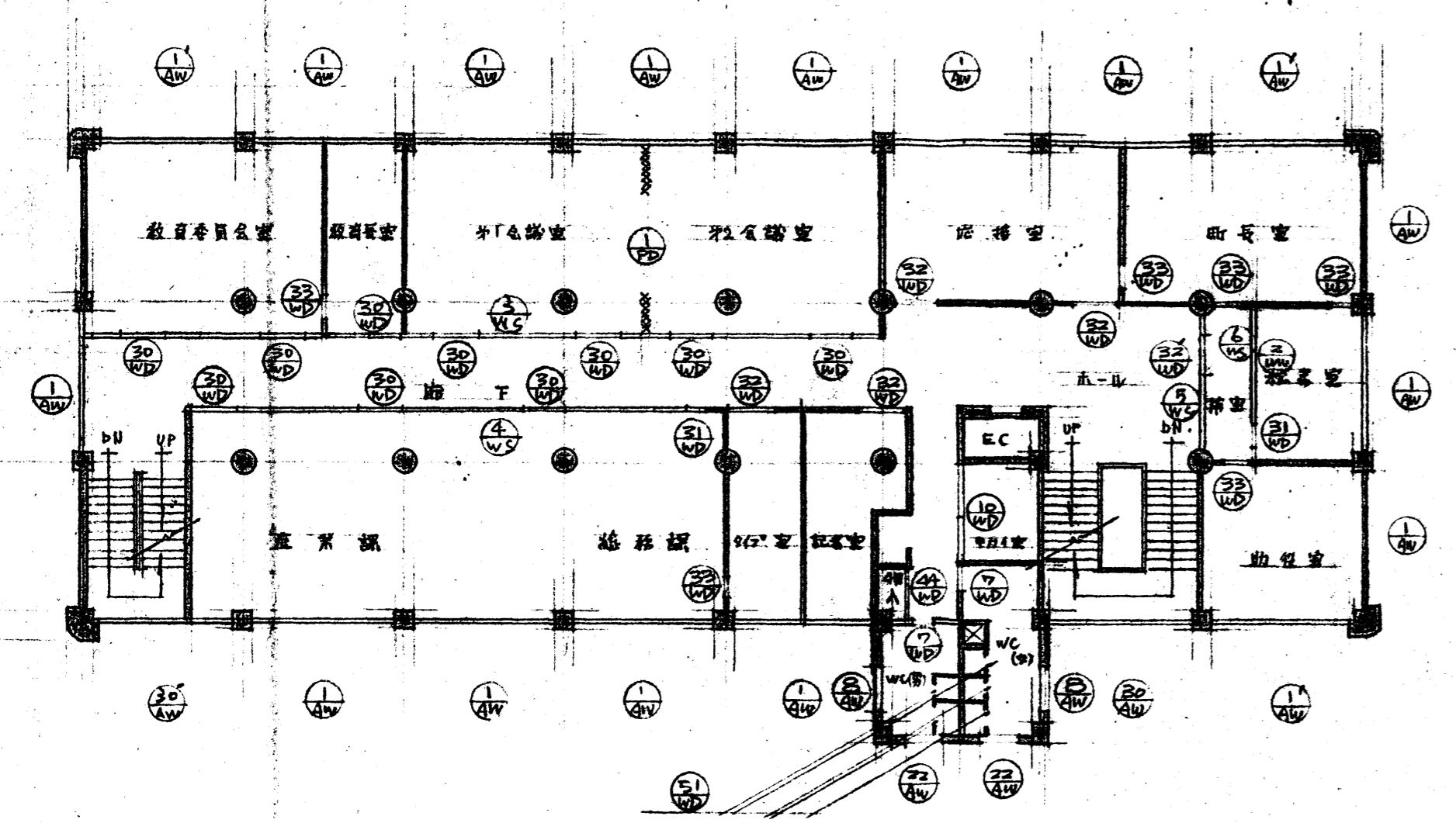

2階平面図

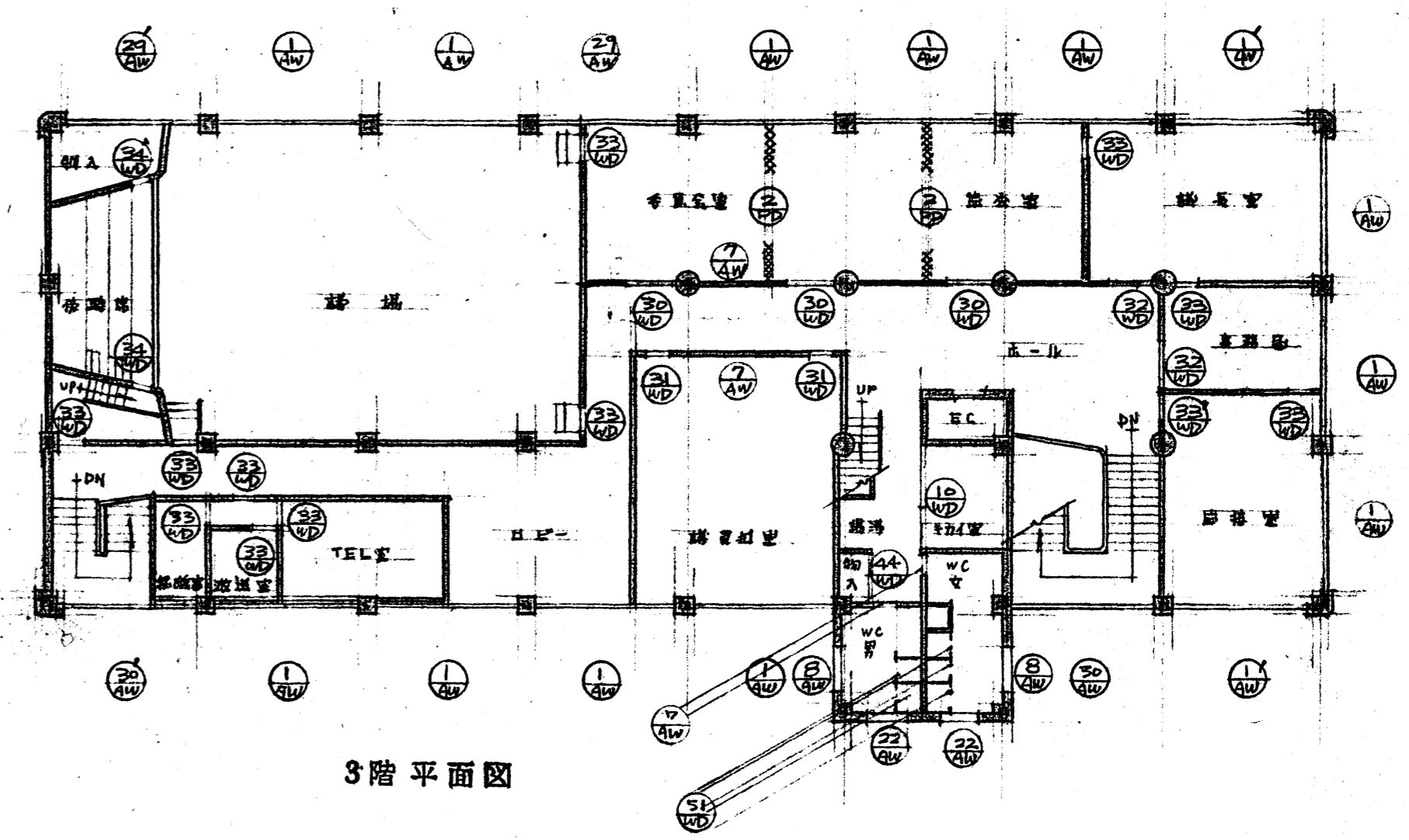
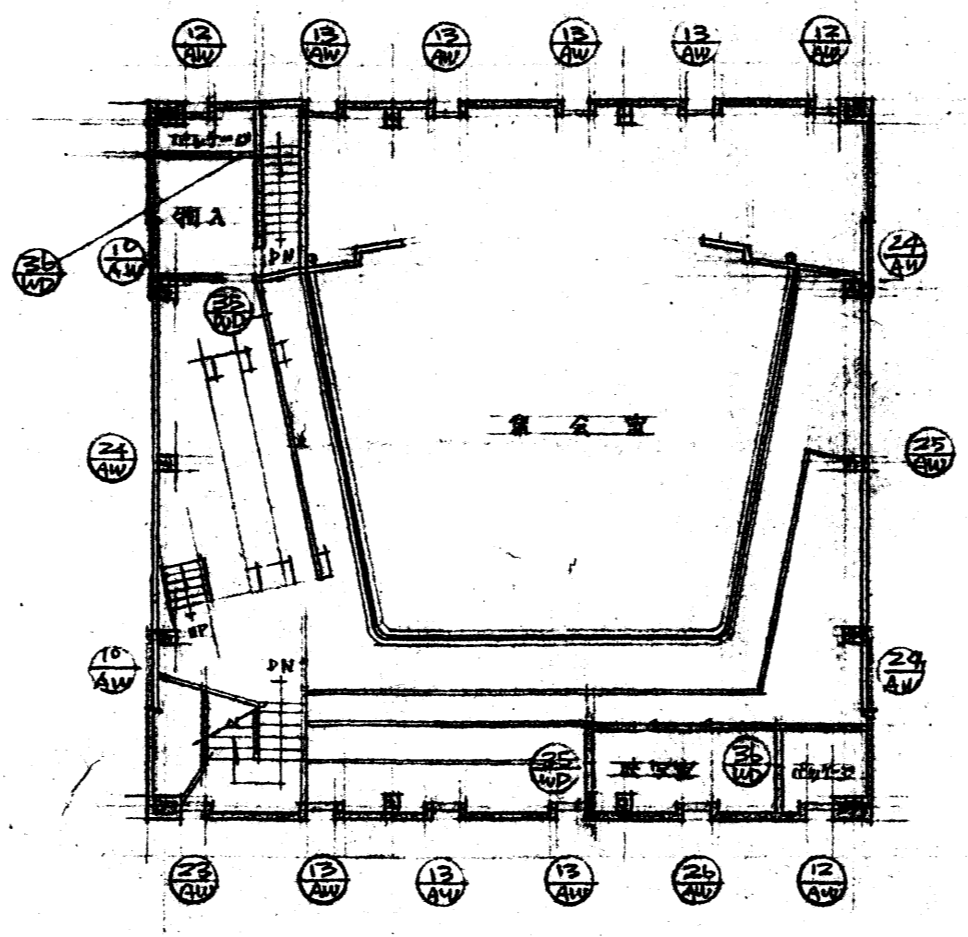

3階平面図

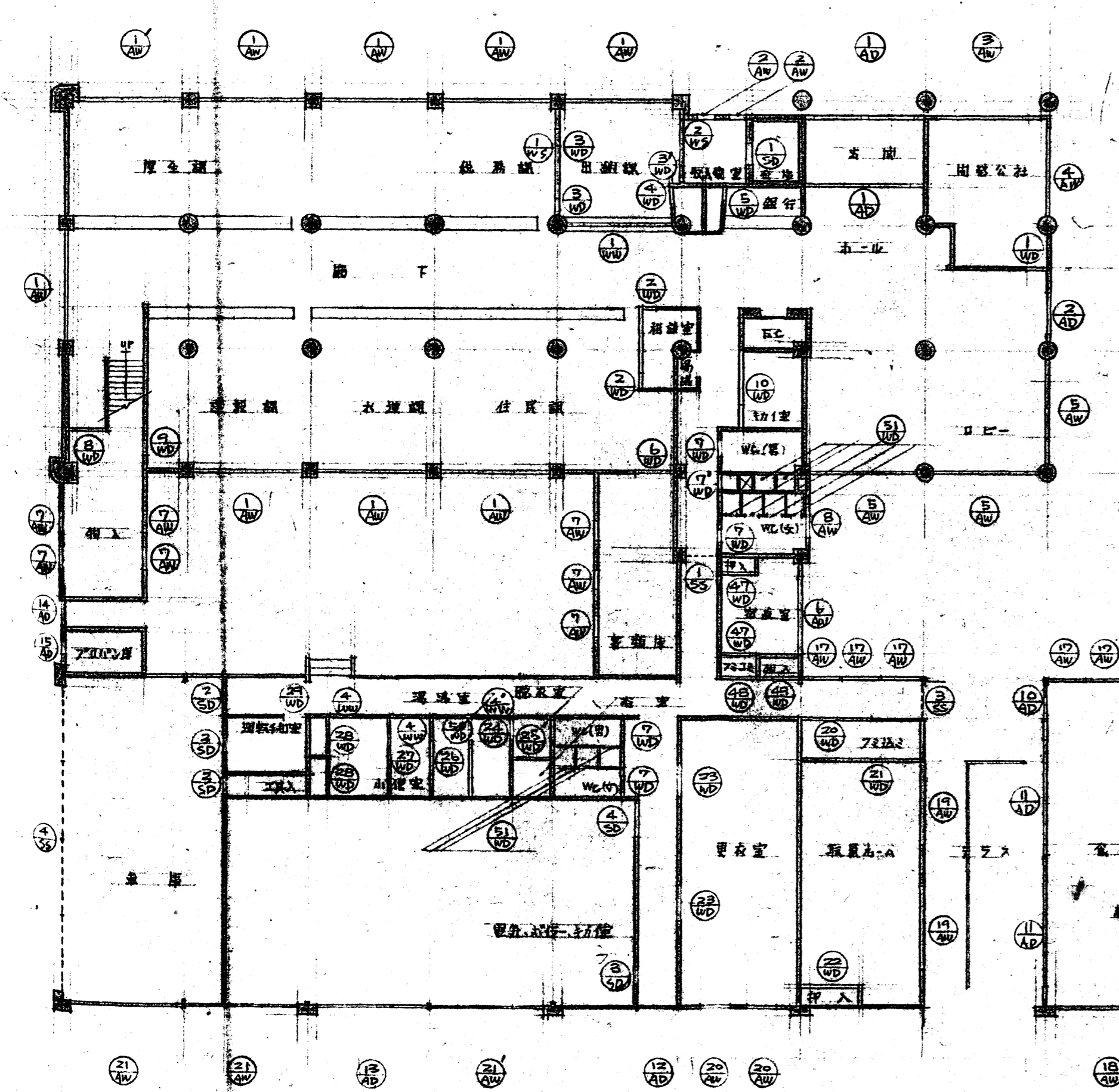

1階平面図

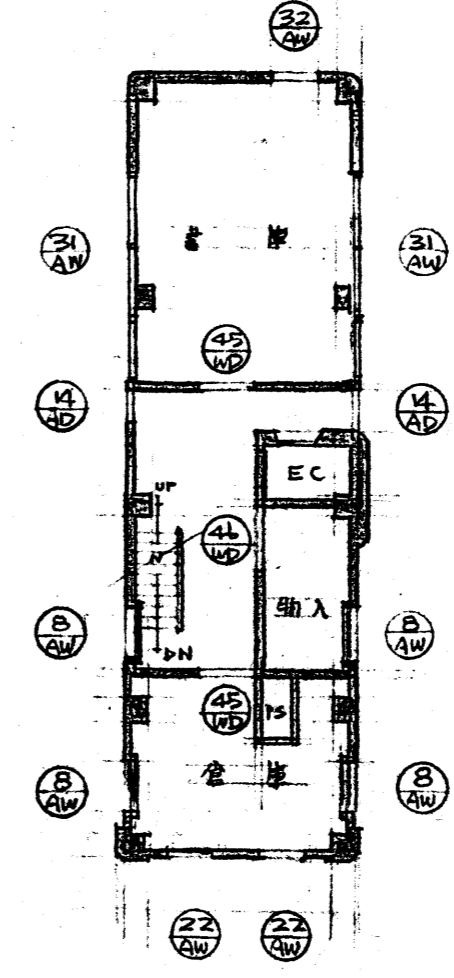
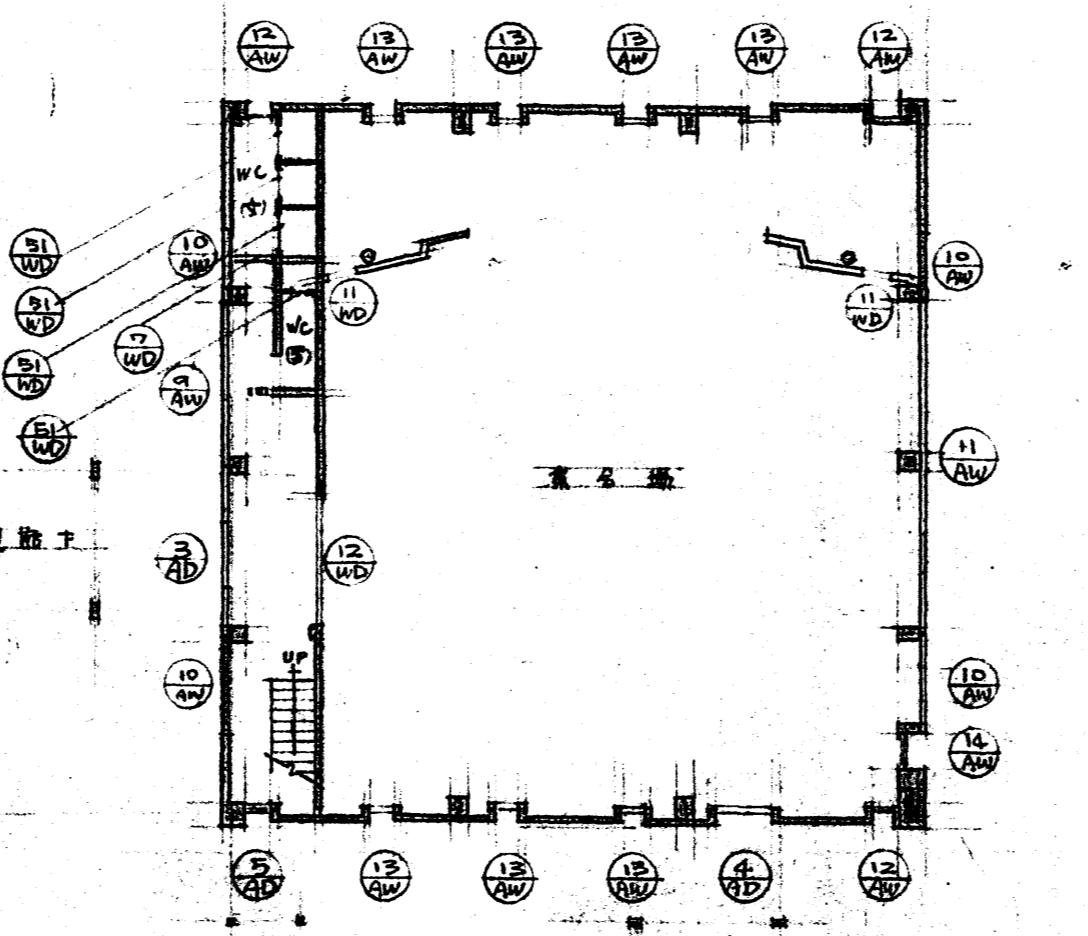

屋階平面図

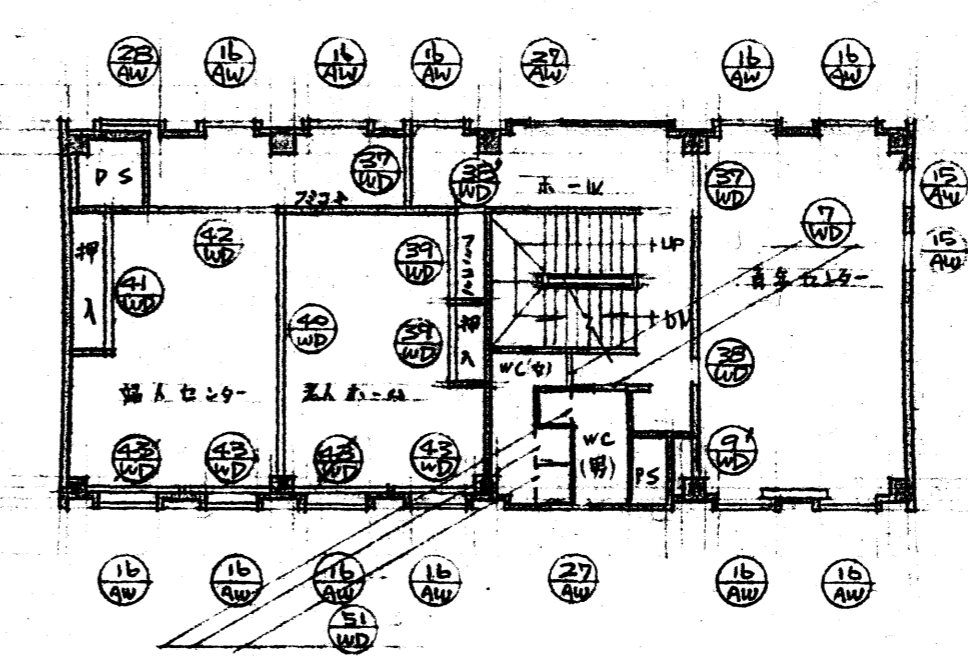
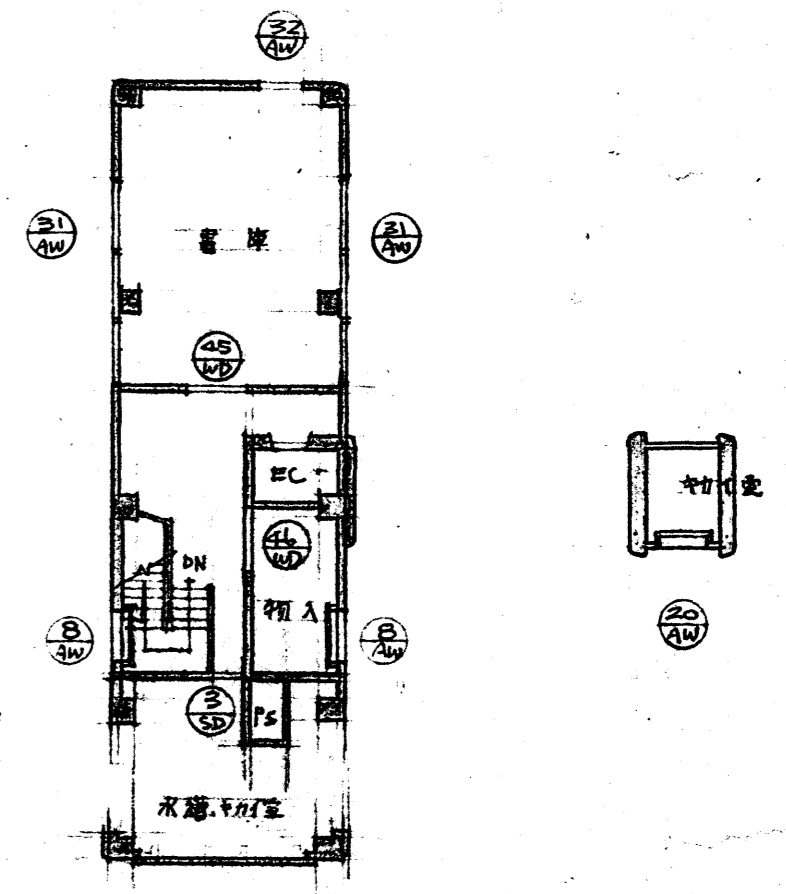

2階平面図

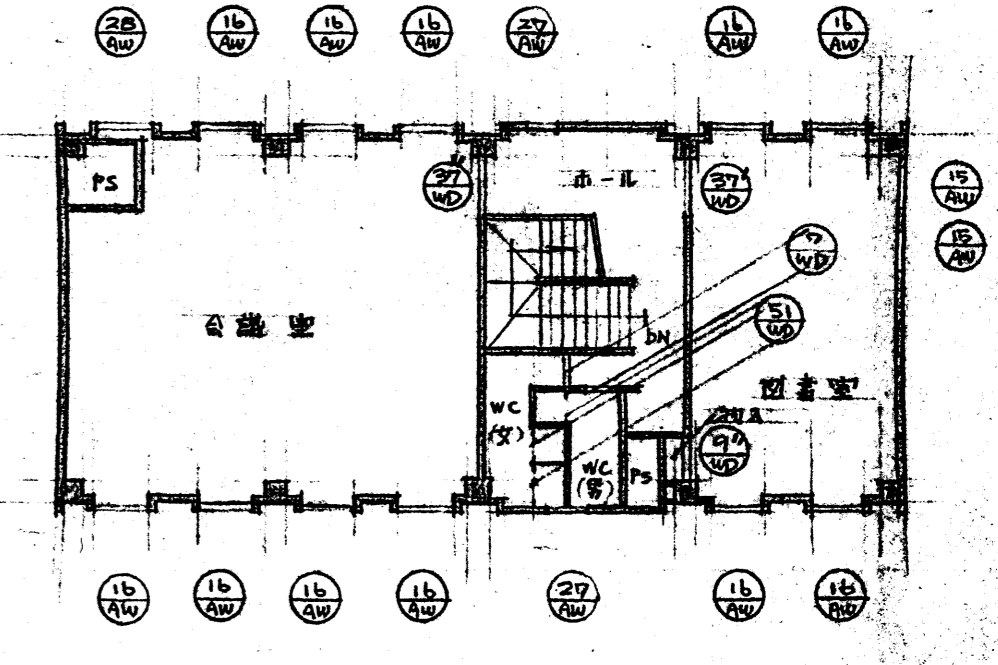

3階平面図

階数	符号	取付場所	構造形式	種別	寸法		硝子	塗装	金物	数量				備考		
					幅	高				1階	2階	3階	PH			
1	WD	20	取手ホム	4枚引込 ガラス扉	全	200	270	電	25	全	1					
1		21	取手ホム	4枚引込 障子	全	180	349				1					
1		22	取手ホム	4枚引込 フス	全	180	260				1					
1		23	取手ホム	両面ガラス PFP ガラス	全	200	160	電	箱	推	2					
1		24	取手ホム	片側ガラス PFP ガラス	全	180	75	全	上	全	1					
1		25	取手ホム	引込ガラス	全	180	160	全	上	全	1					
1		26	取手ホム	引込障子	全	180	122				1					
1		27	取手ホム	4枚引込 フス	全	180	346				1					
1		28	取手ホム	4枚引込 フス	全	180	168				2					
1		29	取手ホム	片側ガラス PFP ガラス	全	200	25	電	箱	推	1					
2	3	30	取手ホム	両面ガラス PFP ガラス	全	250	160	全	上	全	10	3				
2	3	31	取手ホム	片側ガラス PFP ガラス	全	250	80	全	上	全	2	2				
2	3	32	取手ホム	全	全	200	160	全	上	全	2	2				
2	3	33	取手ホム	全	全	200	160	全	上	全	2	2				
2	3	34	取手ホム	片側ガラス PFP ガラス	全	200	80	全	上	全	6	6				
2		35	取手ホム	全	全	200	80	全	上	全	1					
2		36	取手ホム	全	全	200	60	全	上	全	2					
2		37	取手ホム	両面ガラス PFP ガラス	全	200	160	電	箱	推	2					
2		38	取手ホム	全	全	200	139	全	上	全	3	3				
2		39	取手ホム	引込障子	全	180	75	全	上	全	2					
2		40	取手ホム	4枚引込 フス	全	224	687				1					
2		41	取手ホム	4枚引込 フス	全	180	354				1					
2		42	取手ホム	全	全	180	354				1					
2		43	取手ホム	引込障子	全	252	485	全	上	全	2					
2	3	44	取手ホム	両面ガラス PFP ガラス	全	200	160	電	箱	推	1	1				
2	P	45	取手ホム	両面ガラス PFP ガラス	全	200	160	電	箱	推	2					
2	P	46	取手ホム	引込障子	全	200	160	全	上	全	1					
1		47	取手ホム	引込障子	全	180	172				2					
1		48	取手ホム	引込障子	全	200	172	電	箱	推	1					
1		49	取手ホム	全	全	200	163	全	上	全	1					
1		50	取手ホム	引込障子	全	200	167	全	上	全	1					
1	2	51	取手ホム	片側ガラス PFP ガラス	全	170	60	全	上	全	16	8	8			
1	WW	1	取手ホム	引込障子	全	160	470	全	上	全	1					
1		2	取手ホム	引込障子	全	50	200	全	上	全	1					
1		3	取手ホム	全	全	105	332	全	上	全	1					
1		4	取手ホム	全	全	110	164	全	上	全	1					
1	VS	1	取手ホム	全	全	200	320	全	上	全	7					
1		2	取手ホム	全	全	300	185	全	上	全	1					
2		3	取手ホム	全	全	250	1580	全	上	全	1					
2		4	取手ホム	全	全	250	1260	全	上	全	1					
2		5	取手ホム	全	全	200	320	全	上	全	1					
2		6	取手ホム	全	全	250	420	全	上	全	1					
3		7	取手ホム	全	全	46	2650	全	上	全	1					
1		8	取手ホム	全	全	250	270	全	上	全	1					
2	PD	1	取手ホム	全	全	280	650				1					
3		2	取手ホム	全	全	280	520				2					

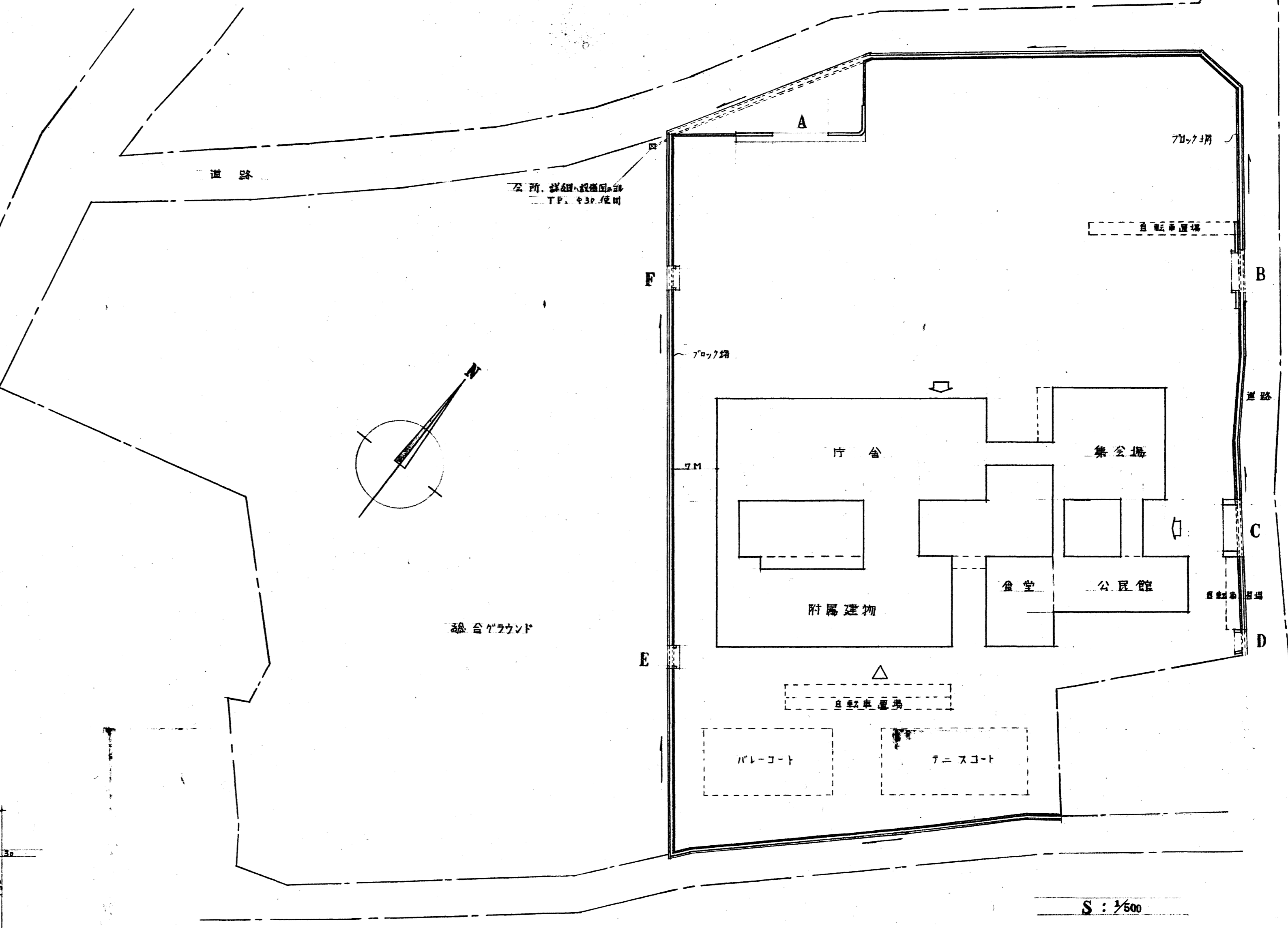
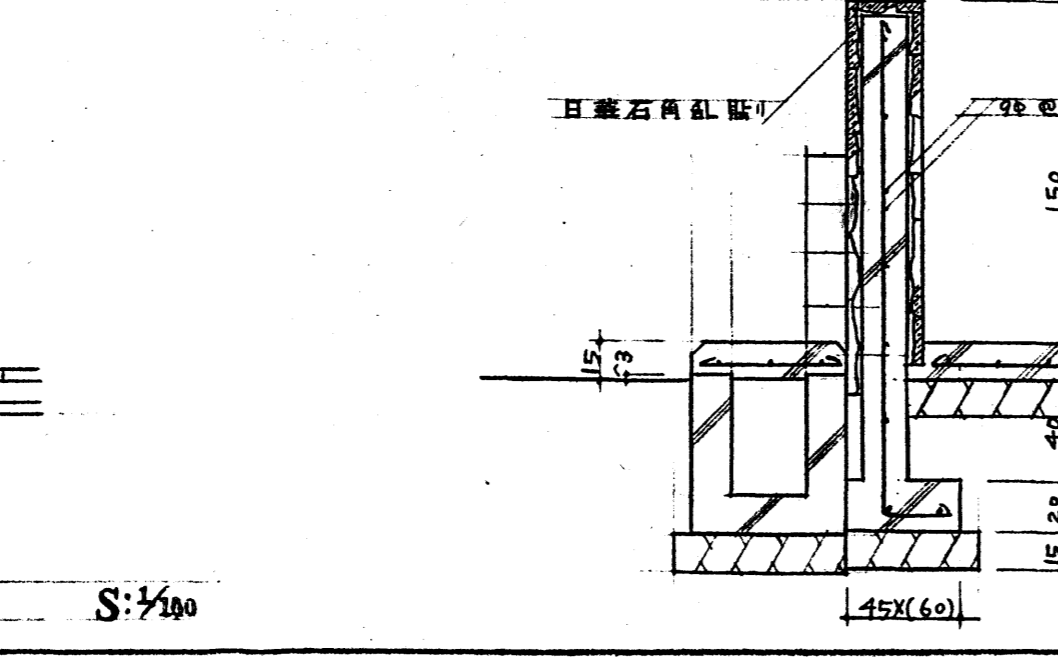
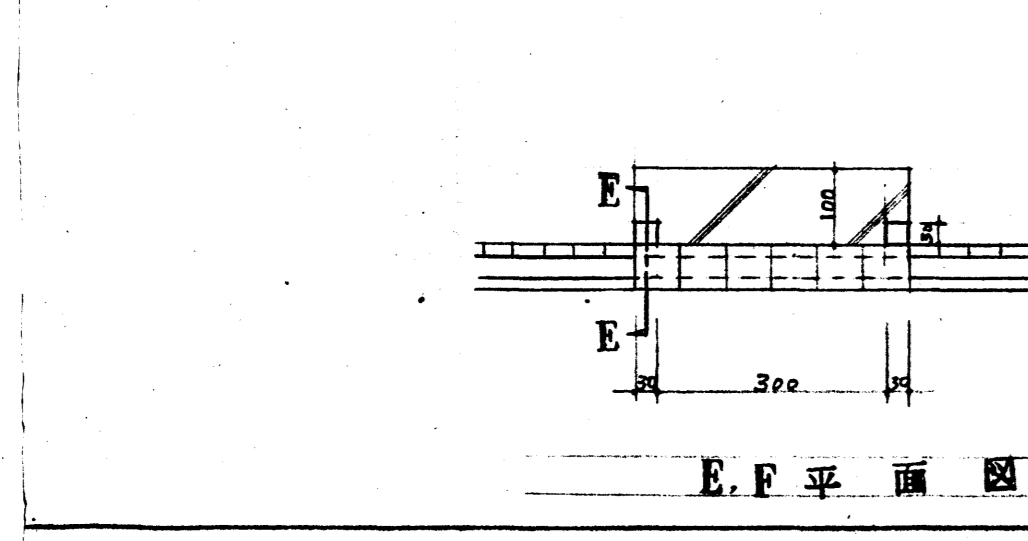
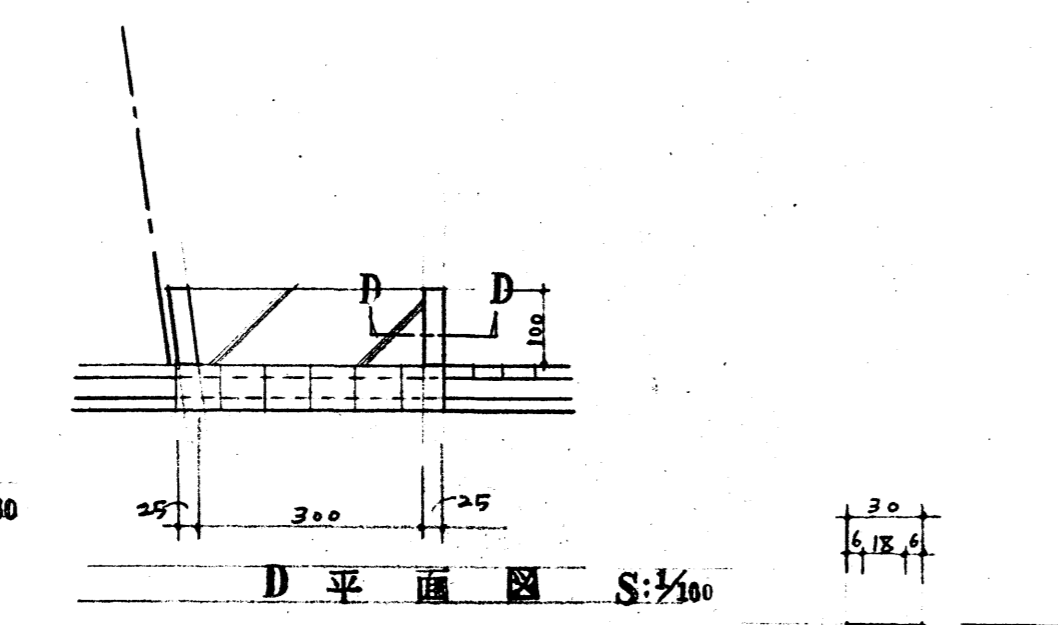
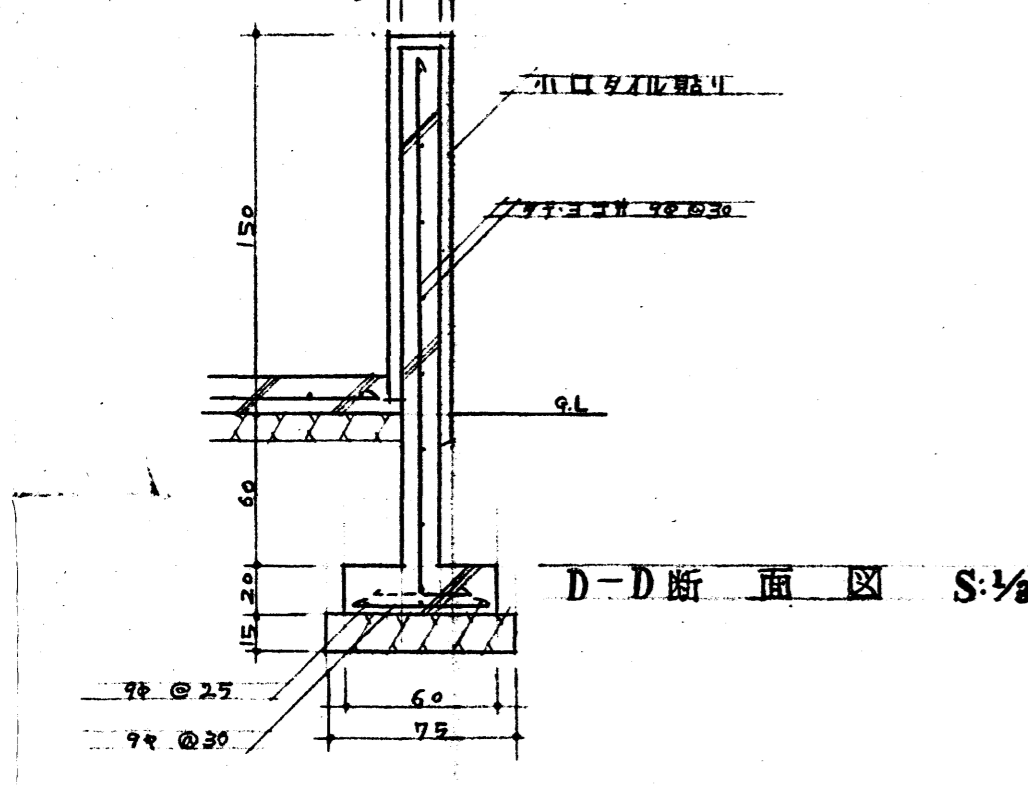
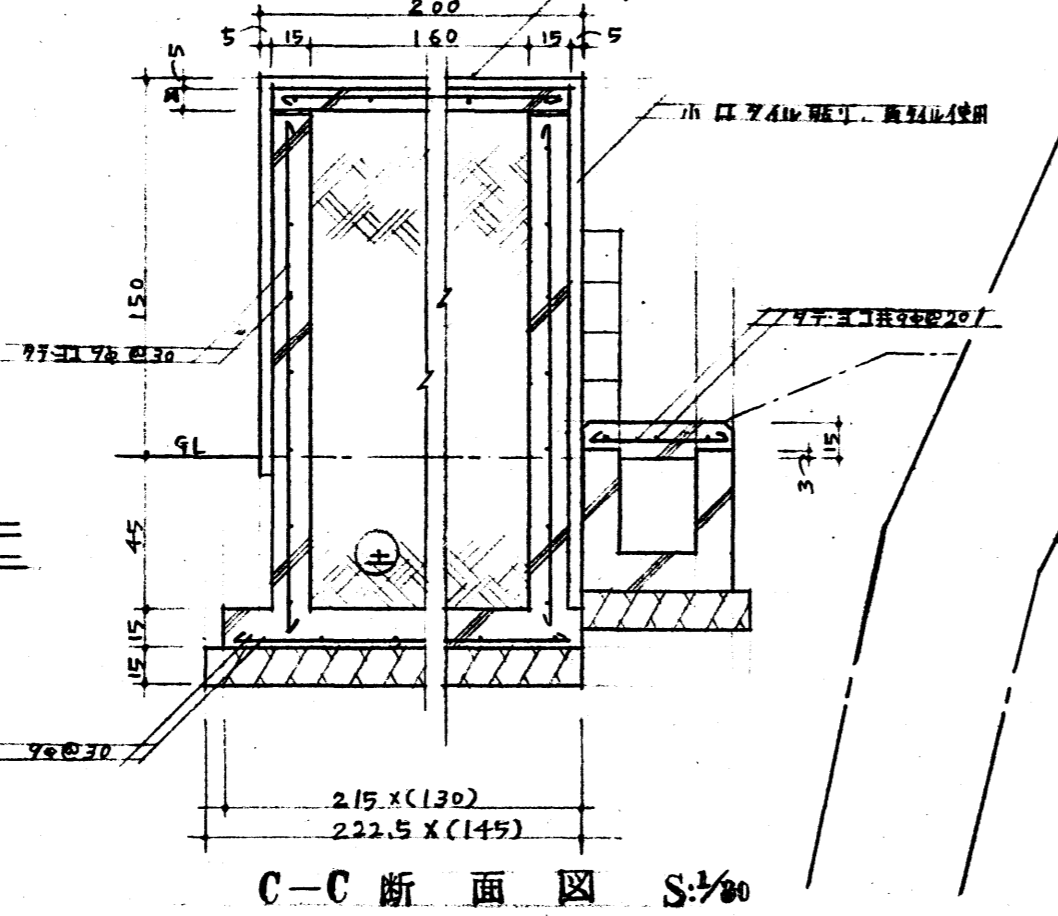
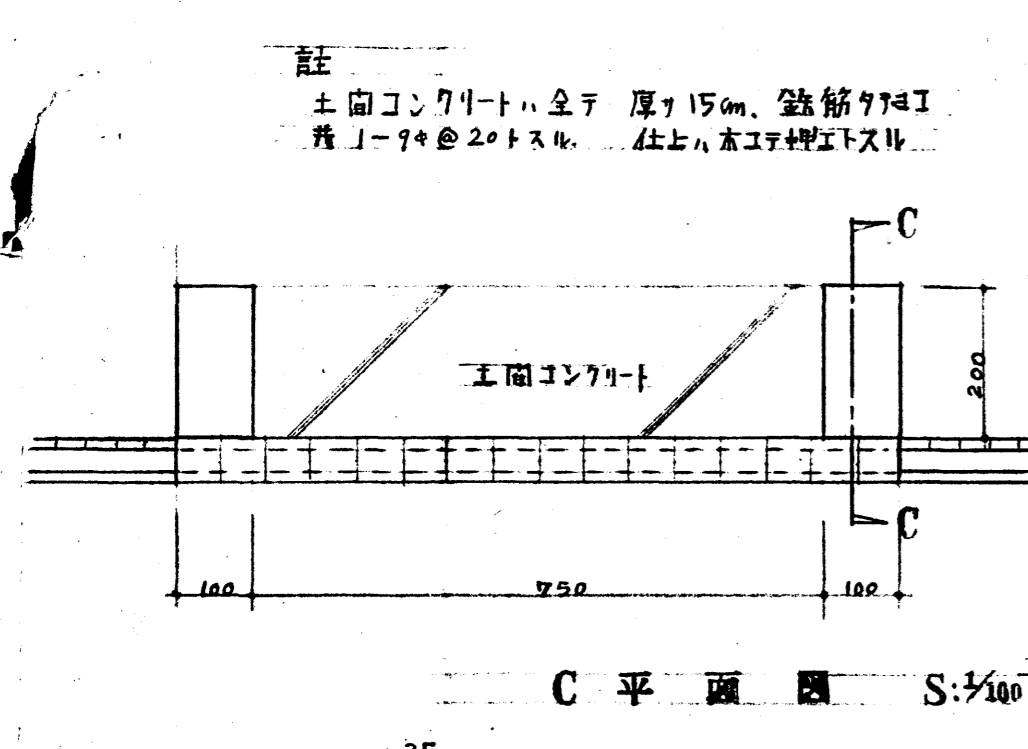
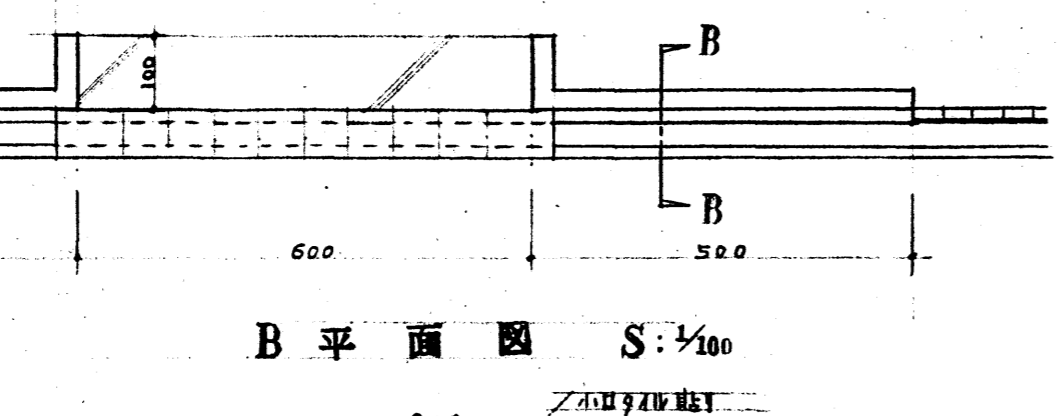
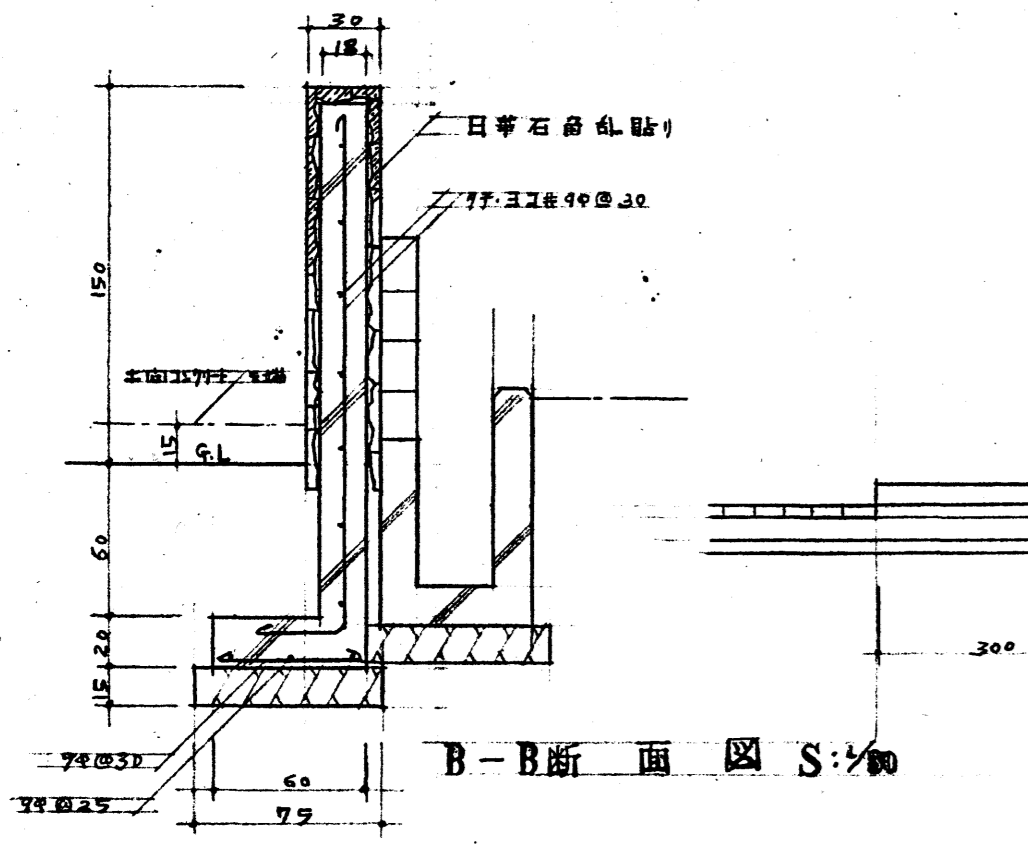
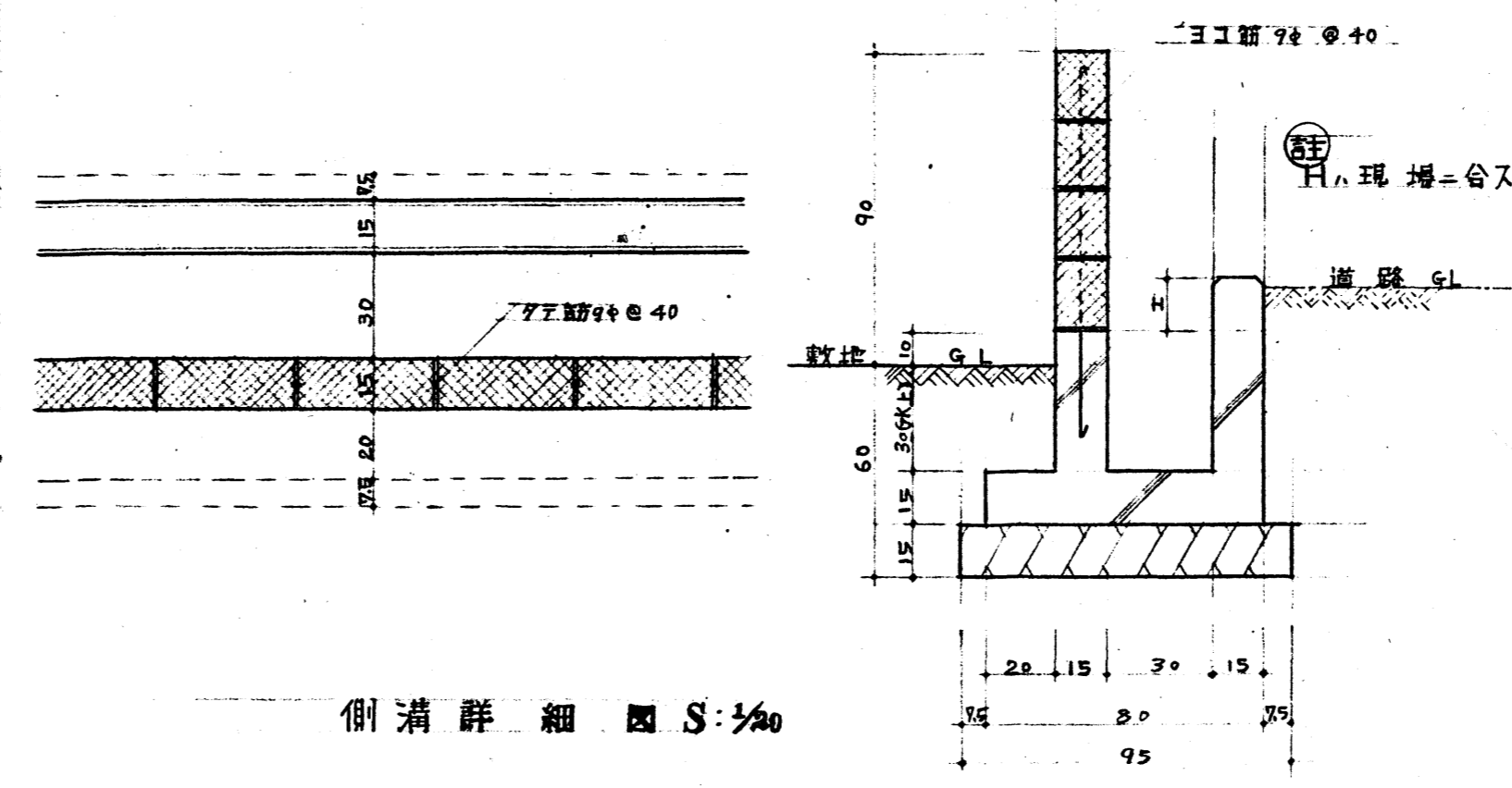
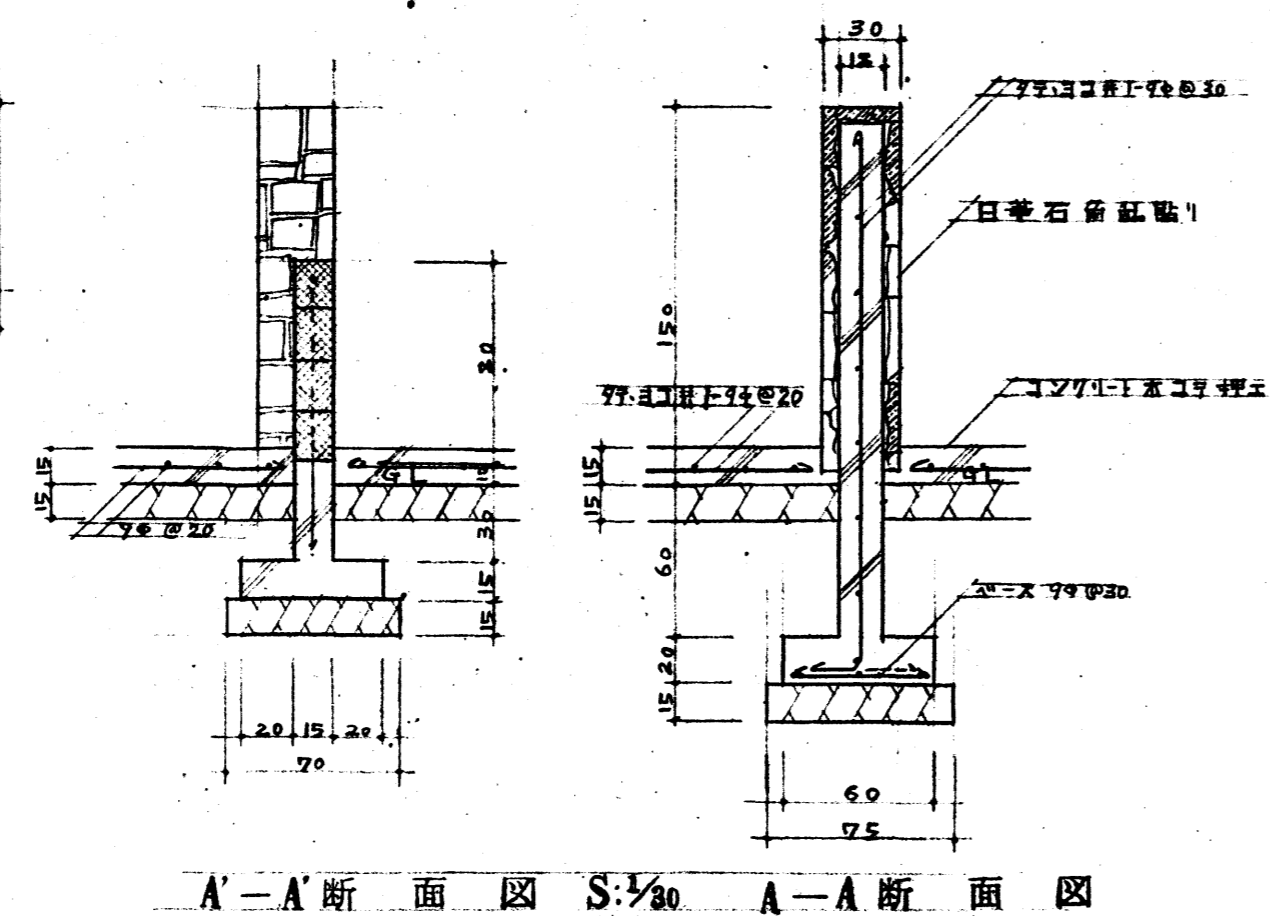
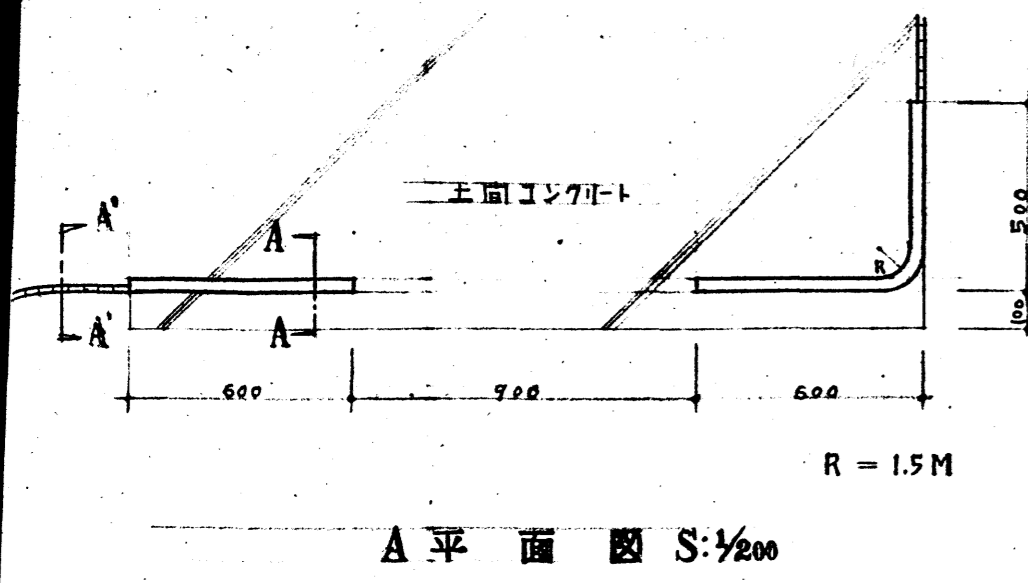

衛生器具設備取部表

器具	型式	備 考	1F	2F	3F	PF	PH	計
下 便 器	C-75	K150AB, T82A, T80B, T5116AY	16	8	8			32
小 便 器	U-23	T60BN, T62, T64BW, TA2	10	7	7			27
2711-2	A-100		10	6	6			25
掃除箱	SK-22A	K23AE 3/4, T375N, TK22, T9EAY	1	1	1			3
洗面器	L-221D	K205, K4A, T70, T6220DAY	22	11	19			48
カミミ		600x450	23	11	15			49
化粧棚		S-3	23	11	15			49
自在給水栓	K-130AR	3/4"	4	2	2			8
脚踏給水栓		K25D φ75	H1 C1					2
湯房カマ		T-16 φ20	H1 C1					2
床下排水栓		K-76 φ20	2					2
排水栓	T-27	Bφx11"	3					3
床排水150φ		T5A	13					14
"		T5B		7	8			15
浴槽排水100φ		T5R	1					1
流し排水100φ		T14BP	3	2	2			7
床下排水栓		C0A	37					37
"		C0B		13	15			28
浴槽排水器	700mm	406 AD-2 1/4x22x	1	1	1			3
脚踏排水器		1002-100型	1					1
"		P.S-5	1	1	1			3
屋内排水栓		町野式排水栓1/2、床下2号15Mx2本、120 1号1号	4	2	2		2本用 消火栓	8
		1002-100型x2個、床下2号20本、銅板製排水栓						

機器明細表

機 種	仕 様	数 量
水中ポンプ	5 x 1600L/H x 45M x 22KW	1
消火ポンプ	3 x 670L/H x 60M x 11KW	1
揚水ポンプ	2 x 250L/H x 42M x 3.7KW	2
	市水用	
揚水ポンプ	2 x 250L/H x 42M x 3.7KW	2
	井水用	
汚水ポンプ	2 x 240L/H x 9M x 1.5KW	1

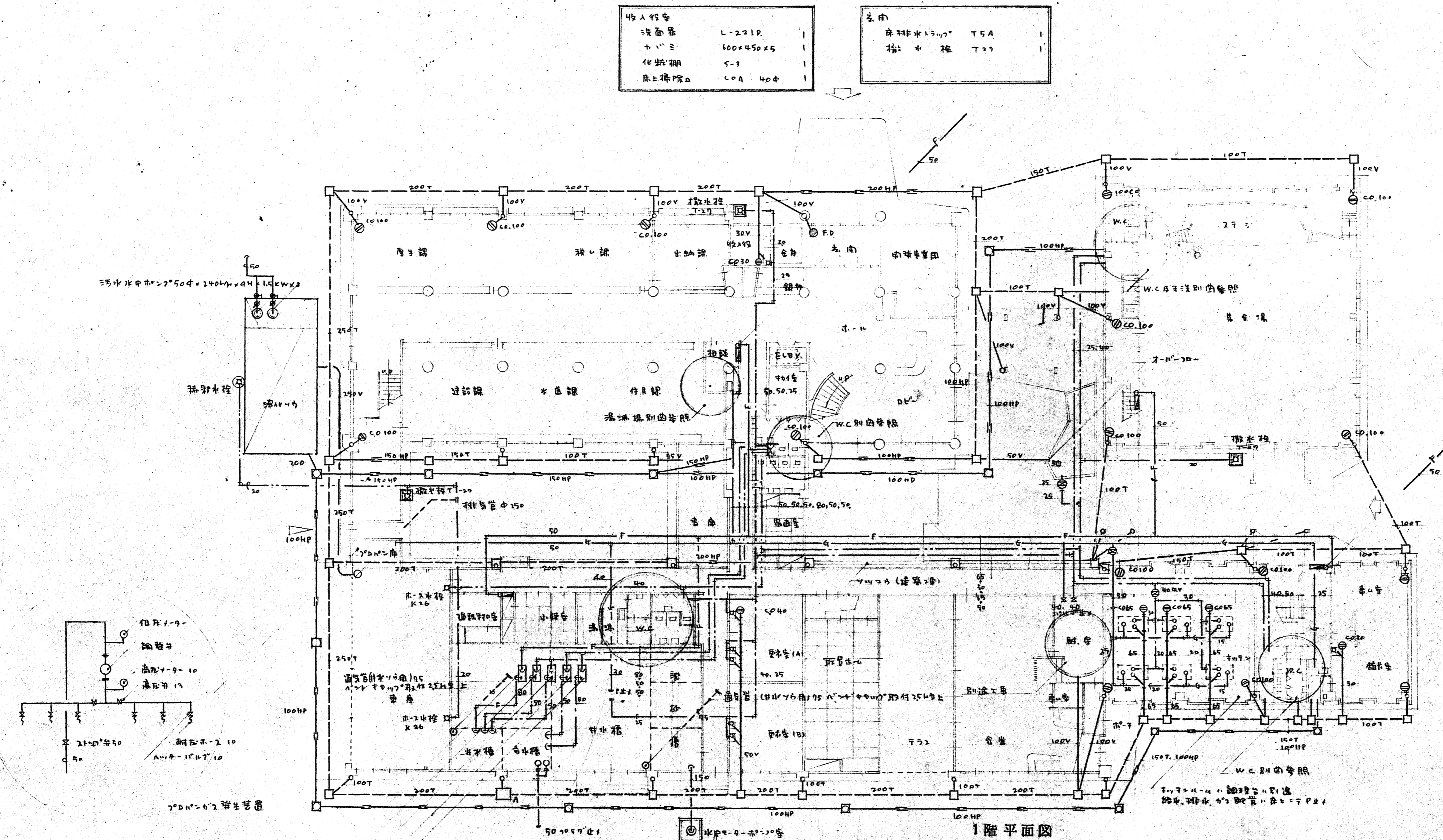

4号入付台

洗面器	L-221D	1
トイニ	600x450x45	1
化粧棚	S-3	1
床土掃除口	COA 400	1

洗面

床排水1500	T5A	1
排水栓	T20	1

6号WC

大便器	C-75	6
小便器	U-23	4
小便器	A-100	4
洗面器	L-221D	4
トイニ	600x450	4
化粧棚	S-3	4
床排水1500	T5A	2
床土掃除口	COA	5
湯沸湯	SK-22A	1

6号湯沸湯

瞬間湯沸湯機	1100型 AP-2	1台
40		
自在給水栓	K130AR	1
流し水栓	T14BP	1
床排水1500	T5A	1

7号洗面

洗面器	L-221D	1
トイニ	600x450	1
化粧棚	S-3	1
床土掃除口	COA 400	1
排水栓	TCA	1

WC日湯沸湯 (公共用)

大便器	C-75	3
小便器	U-23	3
小便器	A-100	3
洗面器	L-221D	4
トイニ	600x450	4
化粧棚	S-3	4
自在給水栓	K130AR	1
流し水栓	T14BP	1
4号湯沸湯	PS-5A	1
床排水1500	T5A	2
床土掃除口	COA	4

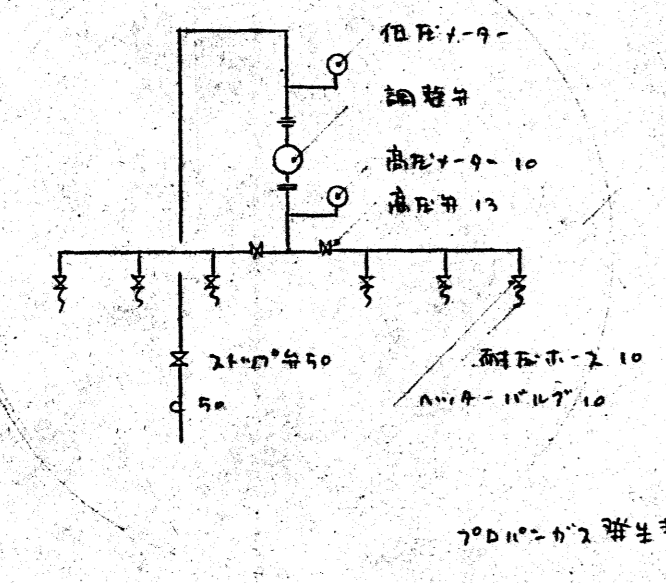

排水口φ75 800x630x44x60x114x1
 市水排水口φ75 500x350x114x60x37x1
 井水排水口φ75

各水栓に各種L型器具を接続し、別図の配管系統を参照し、

WC日湯沸湯 (公共用)

大便器	C-75	3
小便器	U-23	3
小便器	A-100	3
洗面器	L-221D	4
トイニ	600x450	5
化粧棚	S-3	5
自在給水栓	K130AR	2
湯沸湯	T-16	2
瞬間湯沸湯機	1100型	1
床排水1500	T5A	5
床土掃除口	COA	3
流し水栓	T14BP	1
排水栓	500	1

洗面台 (A)

洗面器	L-221D	3
トイニ	600x450	3
化粧棚	S-3	3
床土掃除口	COA 400	1
洗面器 (別)	L-221D	2
トイニ	600x450	2
化粧棚	S-3	2

屋内給水栓

瞬間湯沸湯機	1100型	1台
自在給水栓	1500型	2台
流し水栓	1500型	1/2
排水栓	2000型	1台

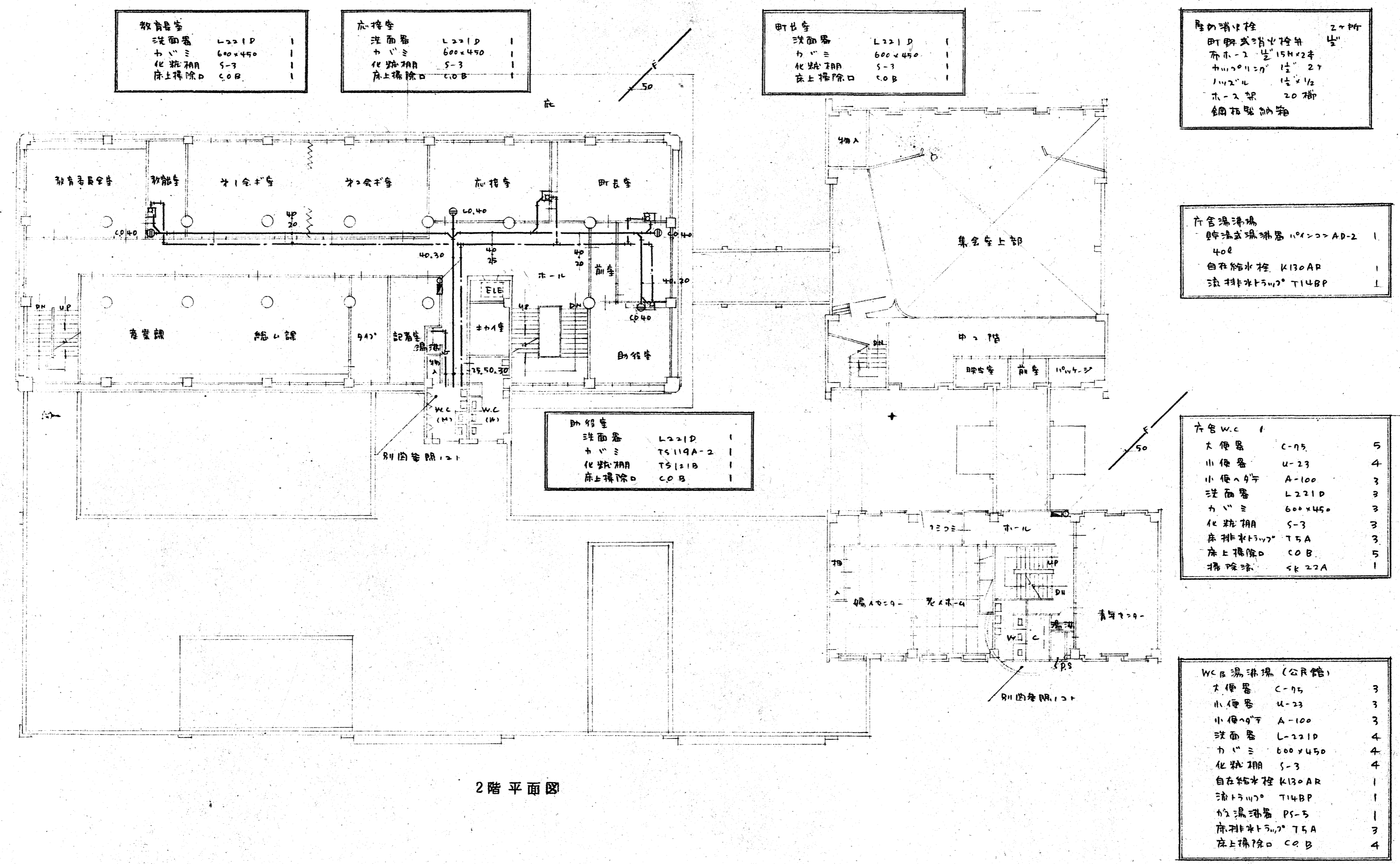

2階平面図

集書室

洗面器	L-221D	1
カミ	600x450	1
化粧棚	S-3	1
床上げ除口	C.O.B.	1

洗面場

貯湯式洗滌器	154x224	1
40L		
自在給水栓	K130AR	1
流排水	T14BP	1

大衆W.C.

大便器	C-75	5
小便器	U-23	4
小便器	A-100	3
洗面器	L-221D	3
カミ	600x450	3
化粧棚	S-3	3
床排水	T5A	3
床上げ除口	C.O.B.	5
掃除機	SE-27A	1

W.C. 湯沸場 (公民館)

大便器	C-75	3
小便器	U-23	3
小便器	A-100	3
洗面器	L-221D	4
カミ	600x450	4
化粧棚	S-3	4
自在給水栓	K130AR	1
流排水	T14BP	1
貯湯器	PS-5	1
床排水	T5A	3
床上げ除口	C.O.B.	4

正確な平面図は建築工事平面図を参照のこと

洗面器	L-221 D	2
カミシ	600x450	2
化粧棚	S-3	2
床上げ除口	COB	2

洗面器	L-221 D	1
カミシ	600x450	1
化粧棚	S-3	1
床上げ除口	COB	1

洗面器	L-221 D	1
カミシ	600x450	1
化粧棚	S-3	1
床上げ除口	COB	1

排水設備	246H
即断式排水栓	1/2
加圧ポンプ	15Mx2本
100 ² 1/2 ² 1/2 ² 100 ² 1/2 ²	
ホース	20本
銅管	50本

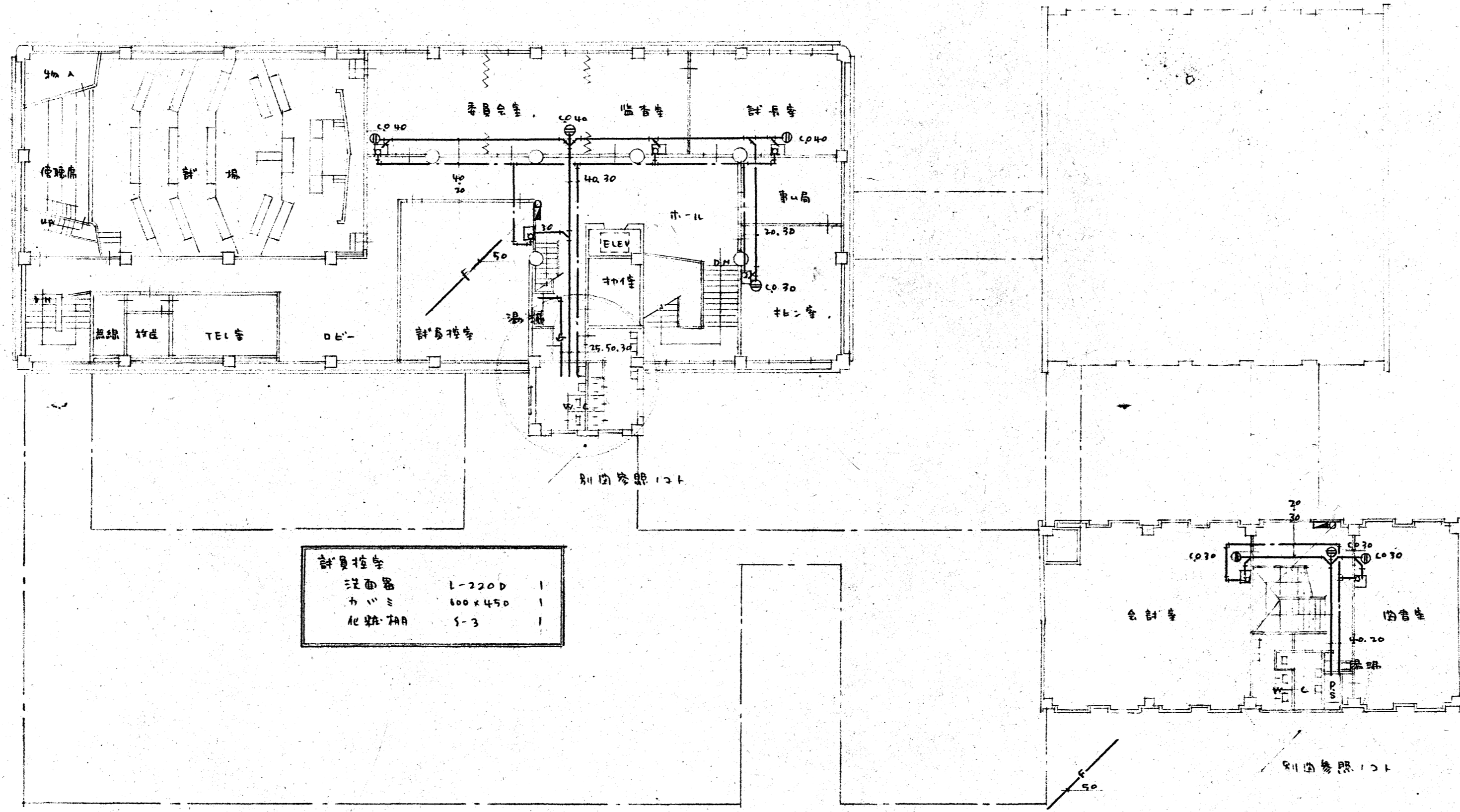

洗面器	L-220	1
カミシ	600x450	1
化粧棚	S-3	1
床上げ除口	COB	1

大便器	C-75	5
小便器	U-23	4
小便器	A-100	3
洗面器	L-220B	4
カミシ	600x450	4
化粧棚	S-3	4
床上げ除口	COB	3
掃除機	SK-22A	1

洗面器	L-220	1
カミシ	TS 119A-2	1
化粧棚	TS 121B	1
床上げ除口	COB	1

洗面器	L-220	1
カミシ	TS 119A-2	1
化粧棚	TS 121B	1
床上げ除口	COB	1

大便器	C-75	3
小便器	U-23	3
小便器	A-100	3
洗面器	L-221D	4
カミシ	600x450	4
化粧棚	S-3	4
自在給水栓	K130AB	1
流し	T14BP	1
排水機	PS-5	1
床上げ除口	TS A	3
床上げ除口	COB	4

3階平面図

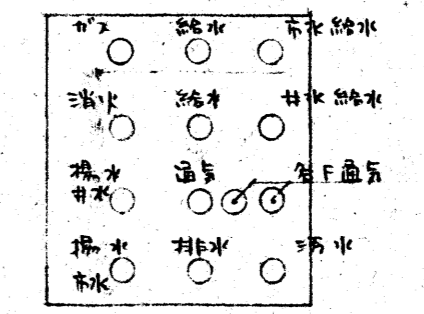
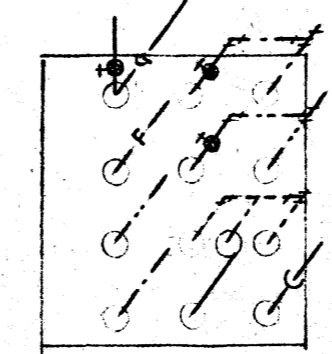
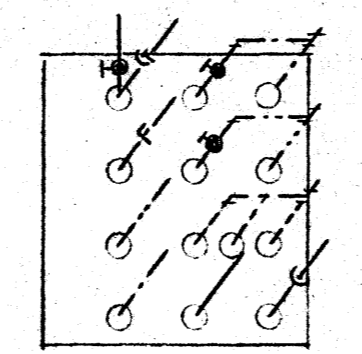
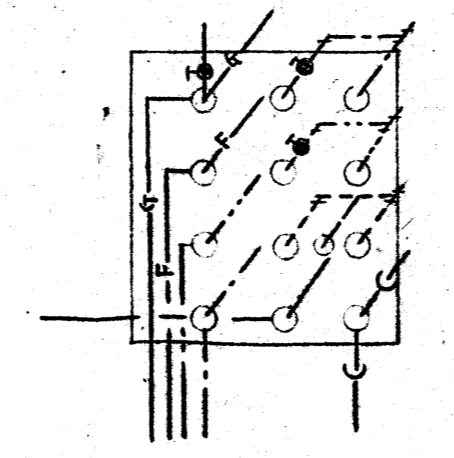
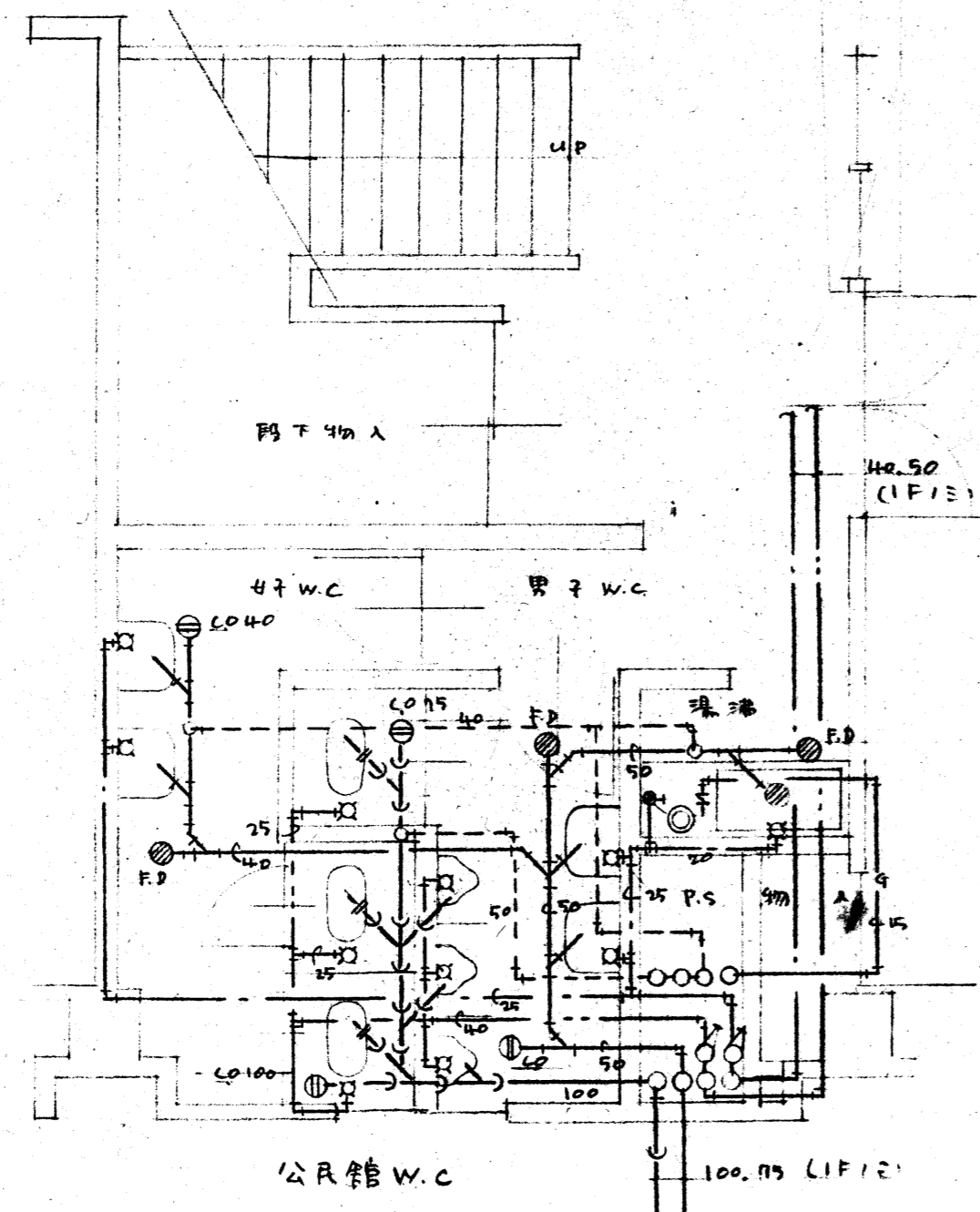
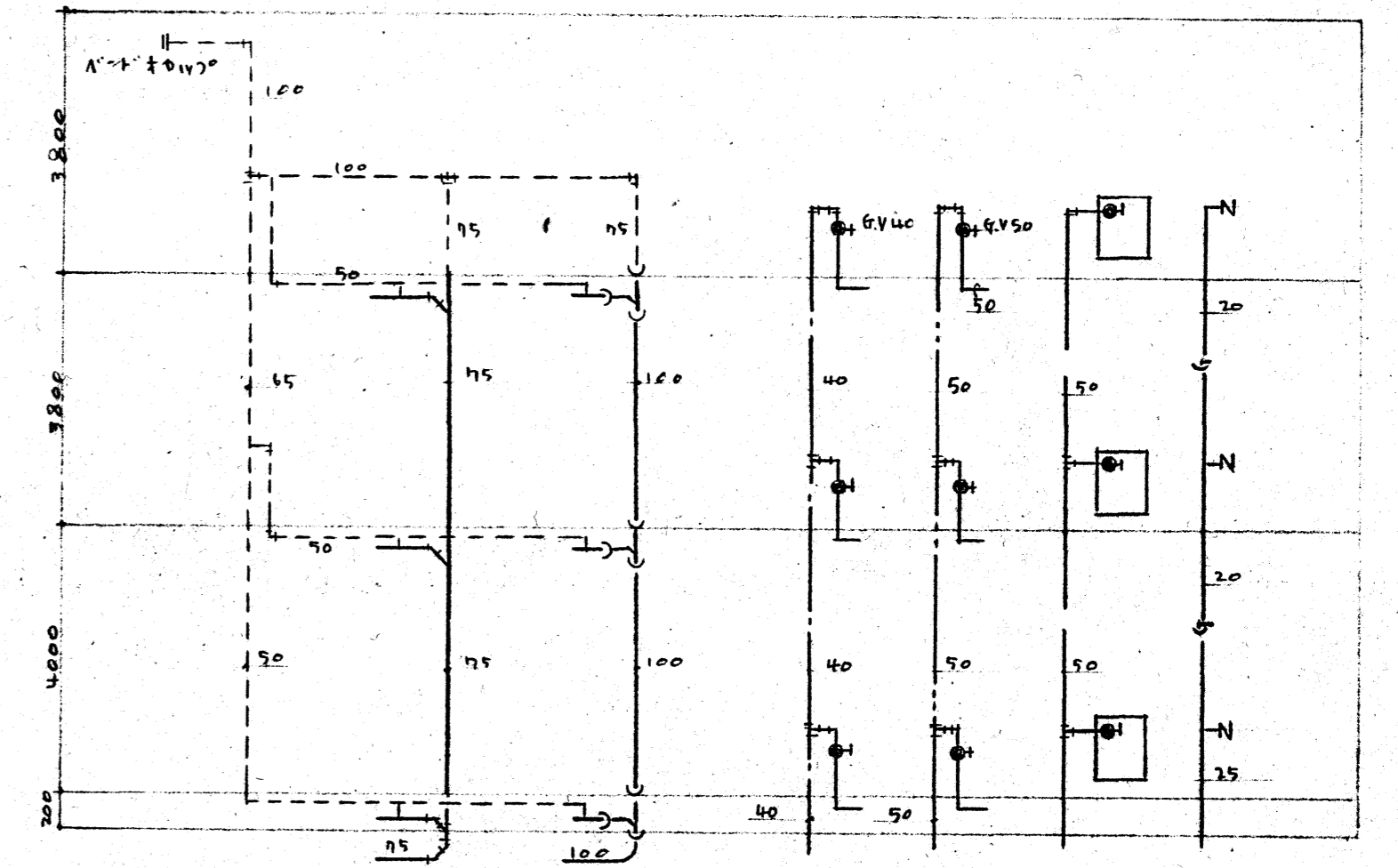
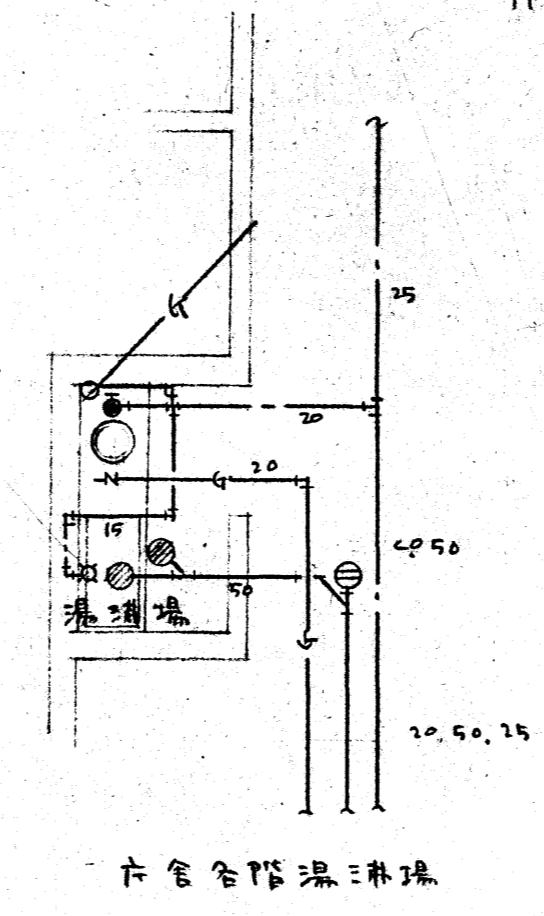
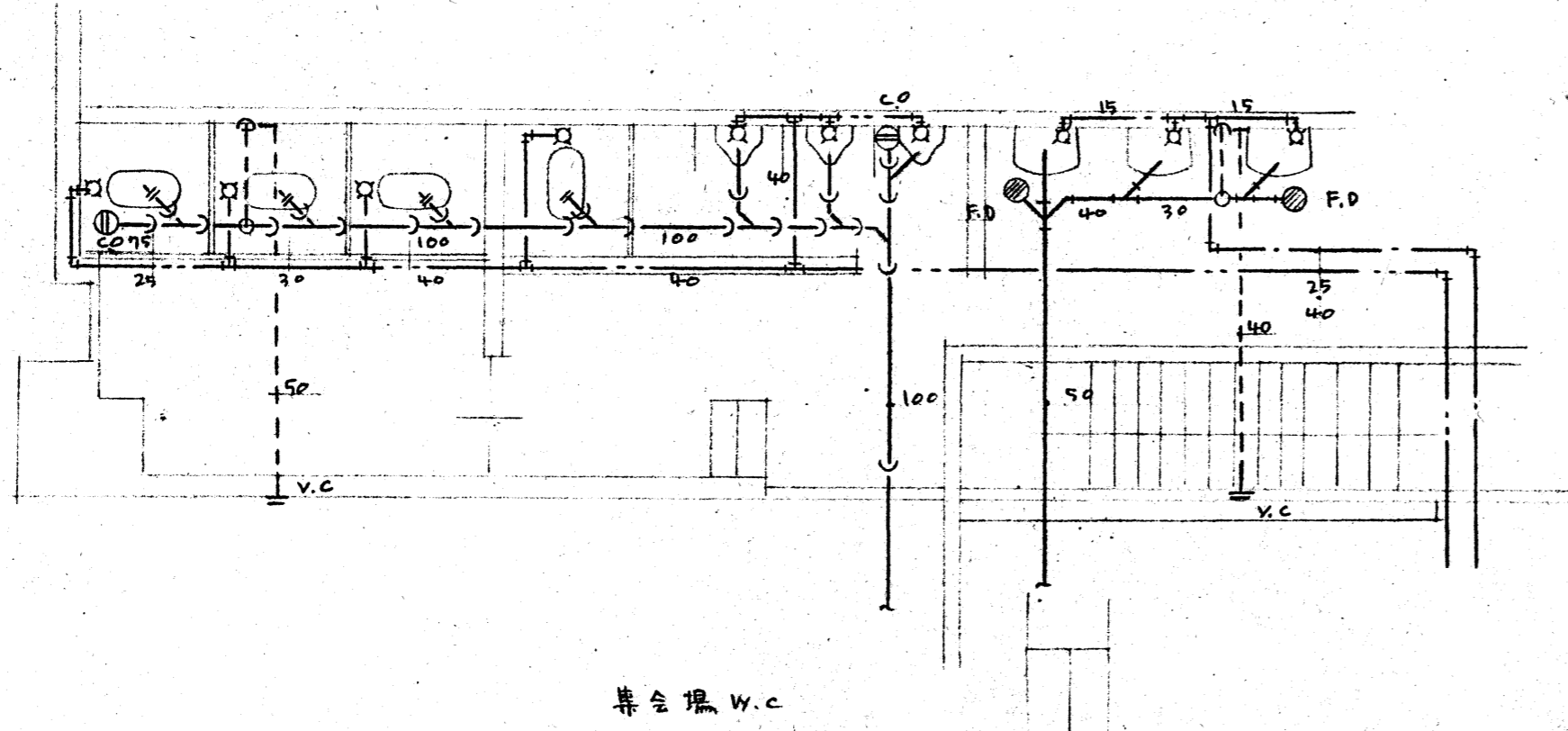
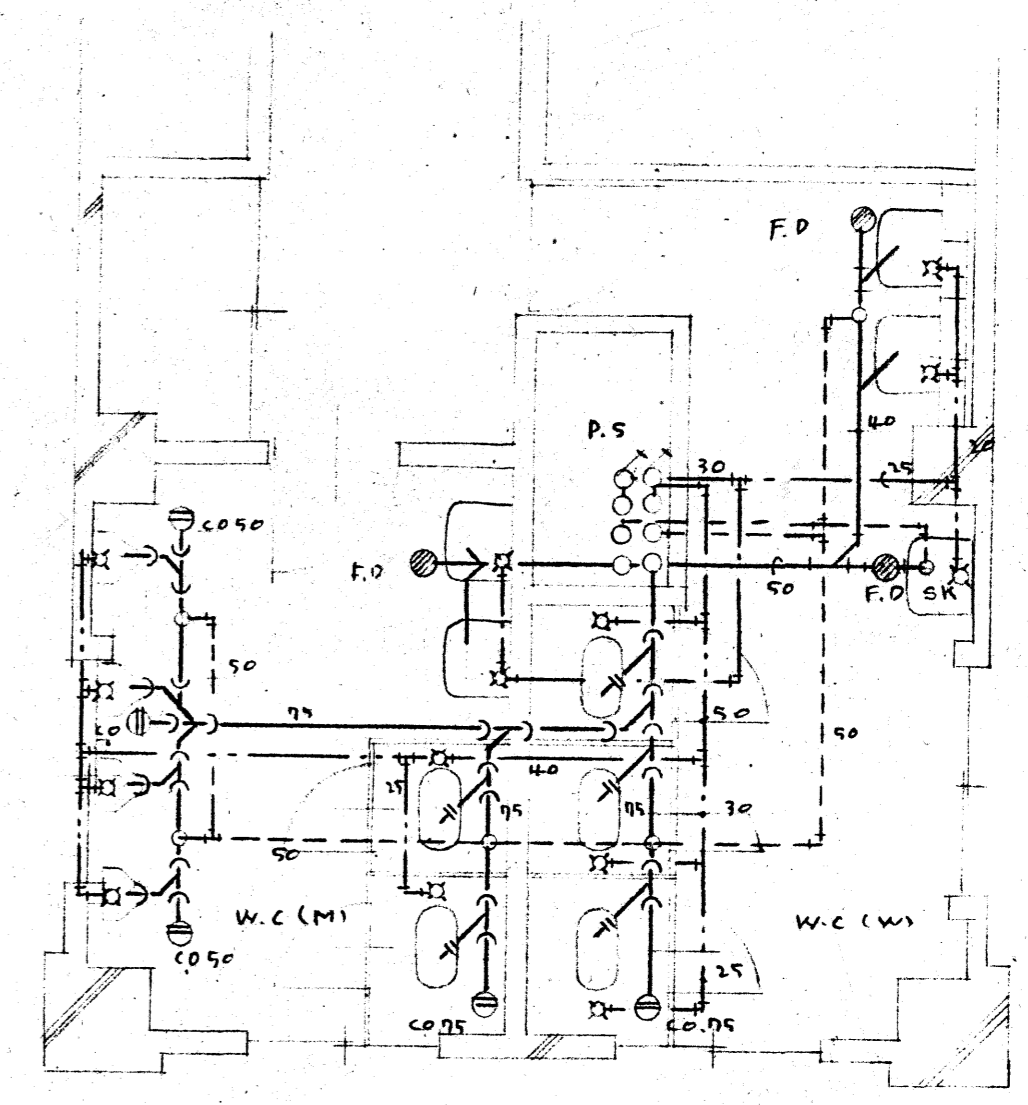
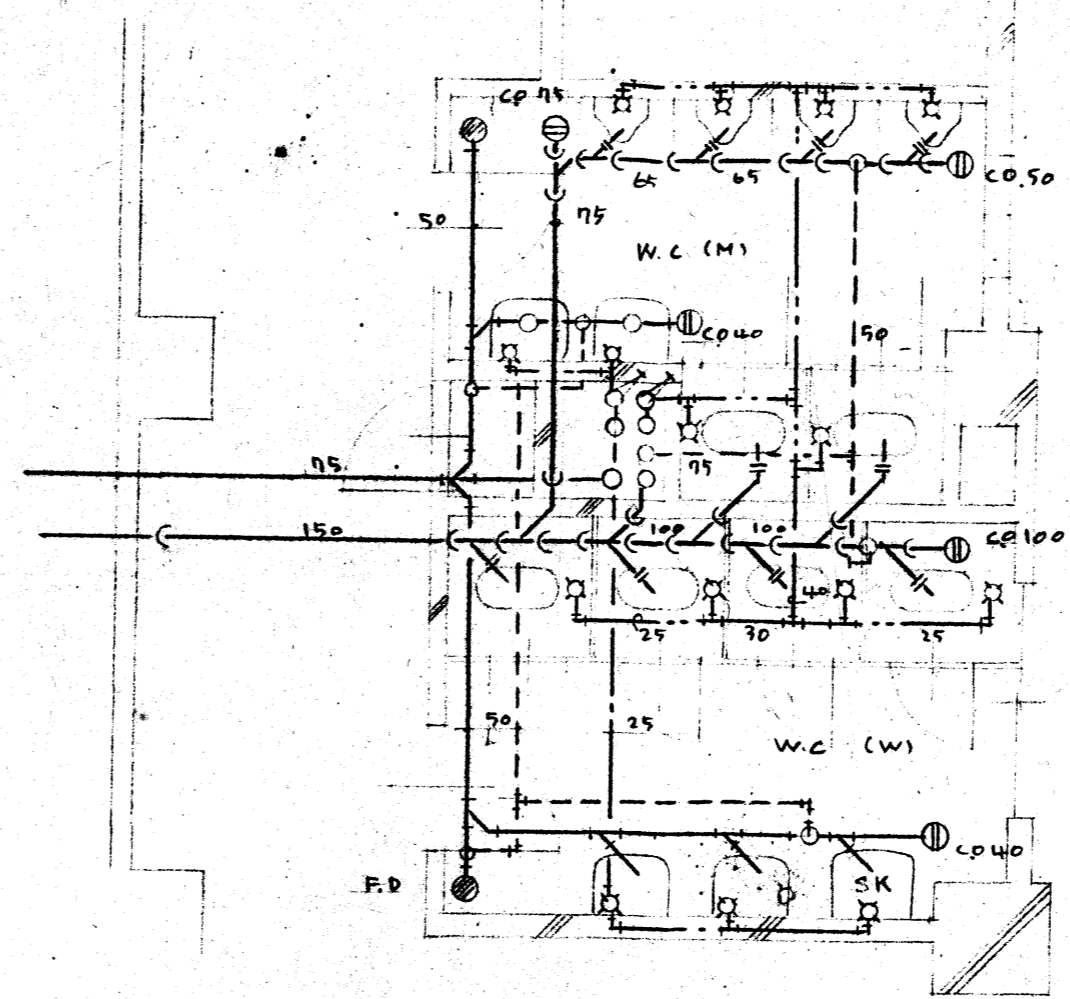
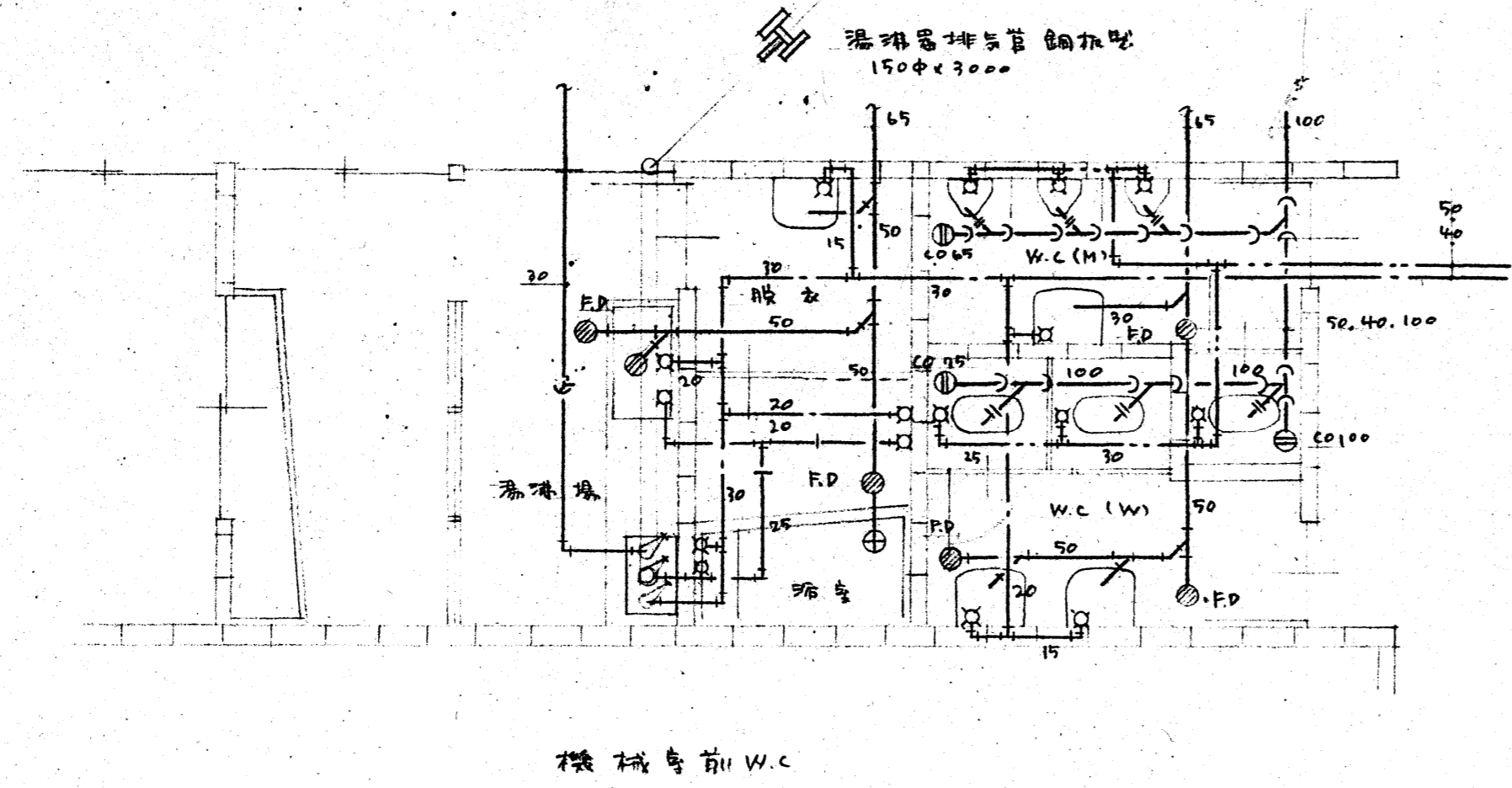

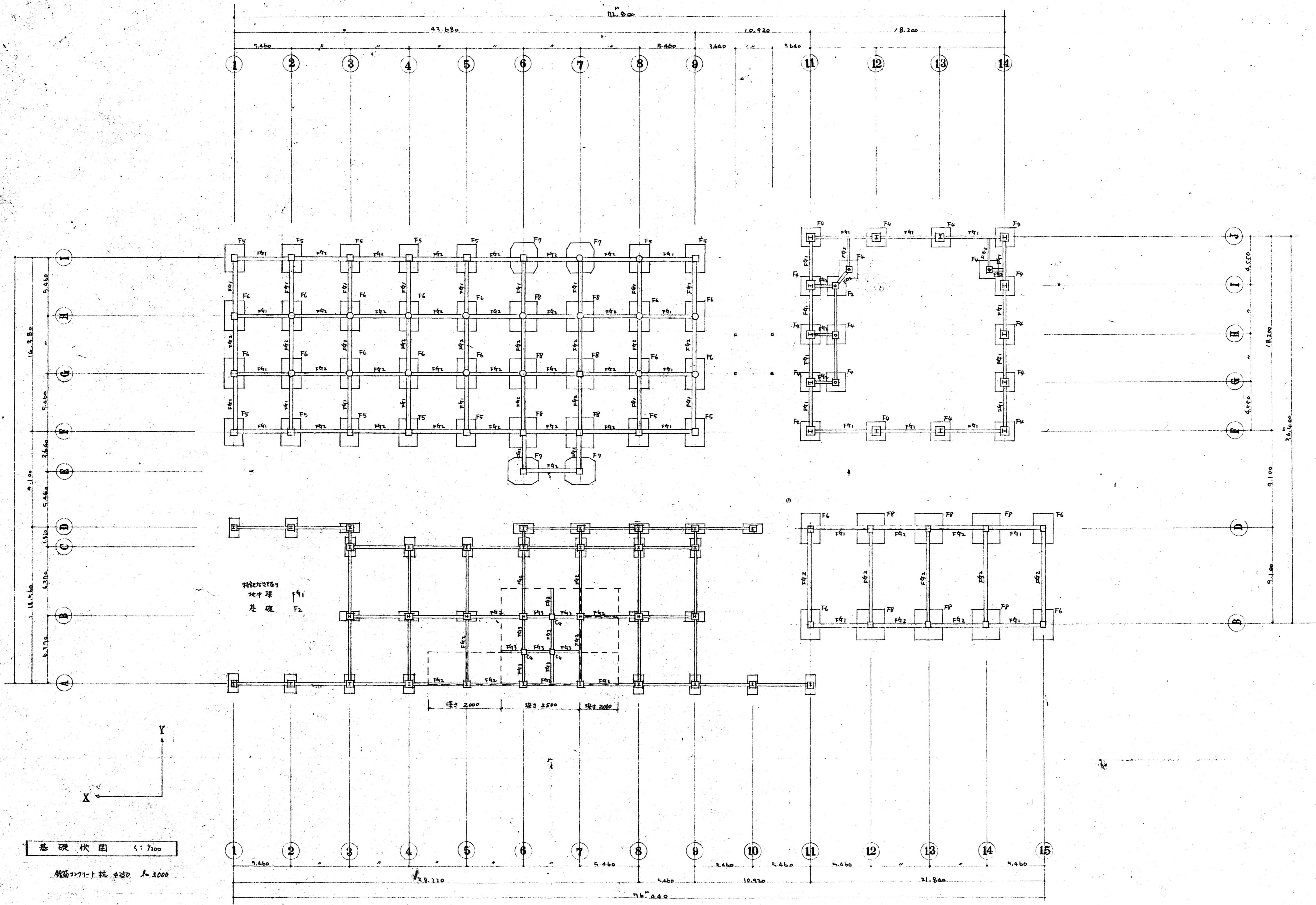

基礎伏図 1/200

鉄筋コンクリート杭 φ250 L=3000

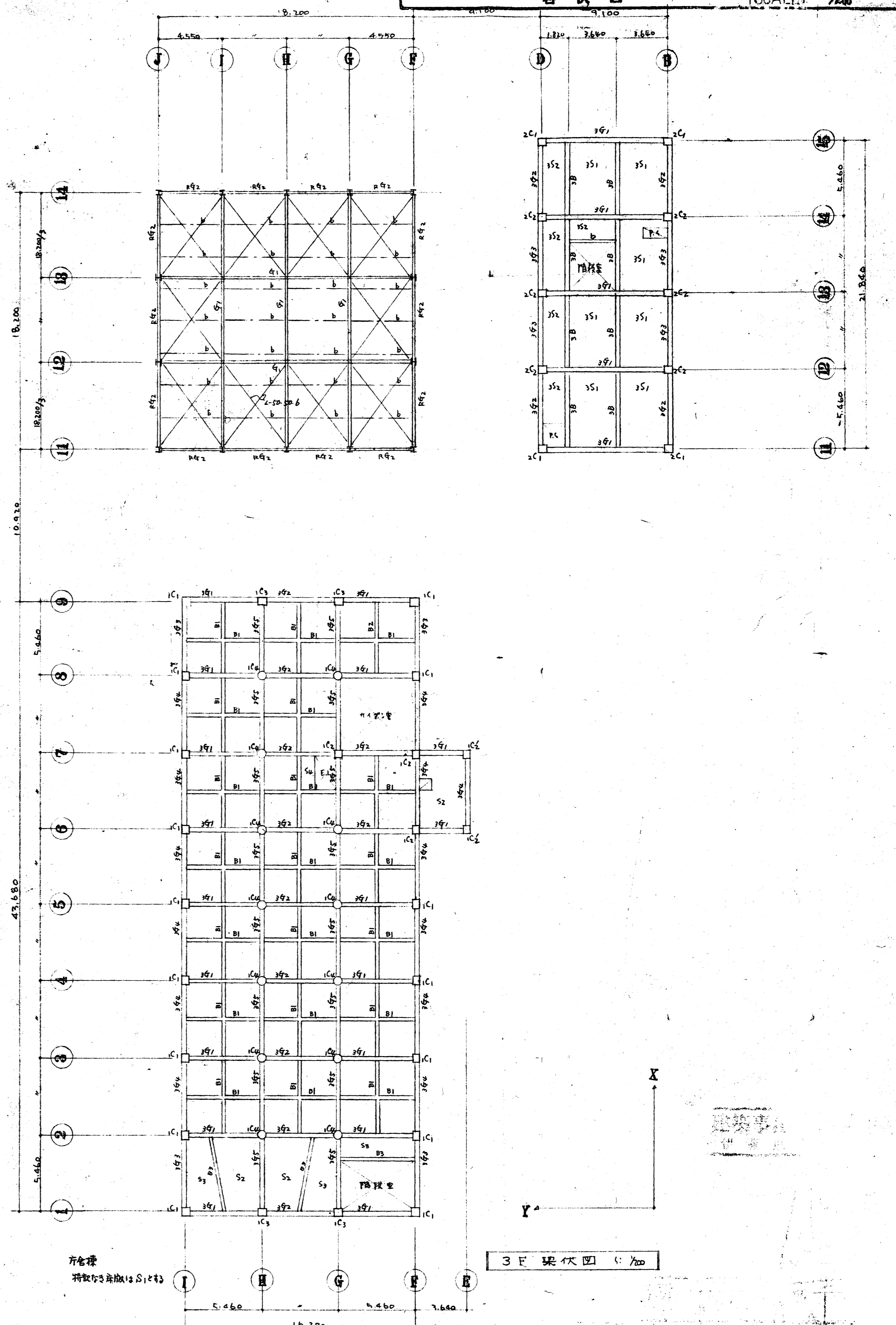
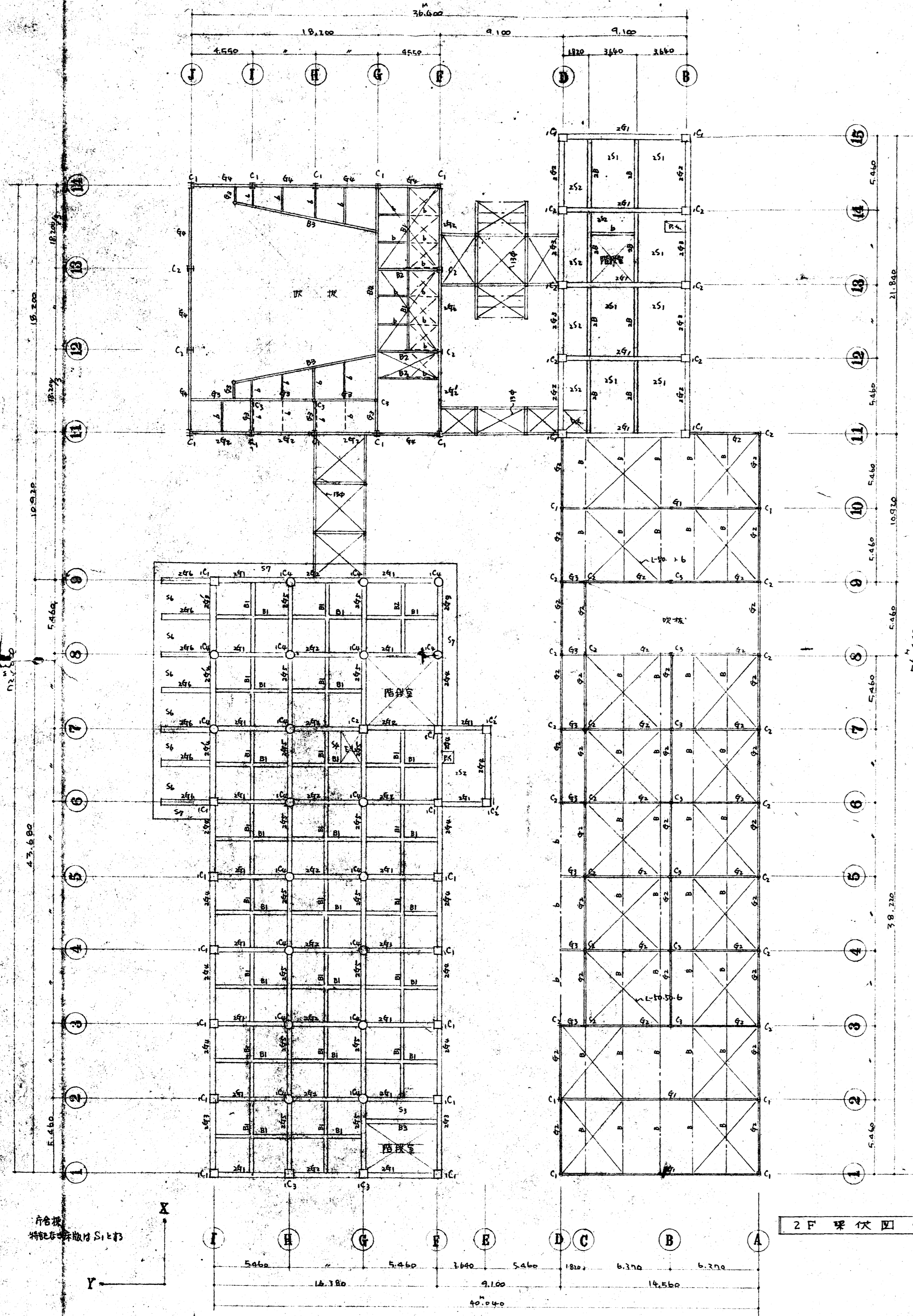

	G1		G2			G3		B	
	端部	中央	外端	中央	内端	端部	中央	端部	中央
R									
断面	350 x 800		300 x 600			300 x 600		300 x 450	
上筋	5-22φ	3-22φ	3-16φ	3-16φ	3-16φ	3-16φ	3-16φ	4-19φ	2-19φ
下筋	3-22φ	5-22φ	3-16φ	3-16φ	3-16φ	3-16φ	3-16φ	3-19φ	3-19φ
肋筋									

	C1	C2
	3	
断面	500 x 600	500 x 600
主筋	14-19φ	12-22φ
7φ		
9φ		

	短辺方向		長辺方向		±120
	端部	中央	端部	中央	
RS1	上 2-9φ 1-3φ @ 200	9φ @ 200	9φ @ 250	9φ @ 250	
	下 9φ @ 200	9φ @ 200	9φ @ 500	9φ @ 250	
3,2S1	上 9φ 13φ @ 200	9φ @ 200	9φ @ 200	9φ @ 200	
	下 9φ @ 400	9φ @ 200	9φ @ 400	9φ @ 200	
R3,2S2	9φ @ 200		9φ @ 300		

	W10	W15	b
断面	9φ @ 300	9φ @ 200	
端部	1-13φ	1-13φ	3-19φ
開口	1-13φ	1-13φ	3-19φ
側壁	1-13φ	1-13φ	

	断面表	
	G1	G2
E	外端	端中
断面	350 x 800	350 x 800
上筋	6-22φ	4-22φ
下筋	6-22φ	4-22φ
肋筋	9φ @ 250	9φ @ 250

注
 桁筋 (3限)
 梁筋 端部 端中 9φ @ 200
 梁筋 9φ
 柱 7-7φ 9φ @ 250
 9φ @ 7φ 9φ @ 250

公民館棟

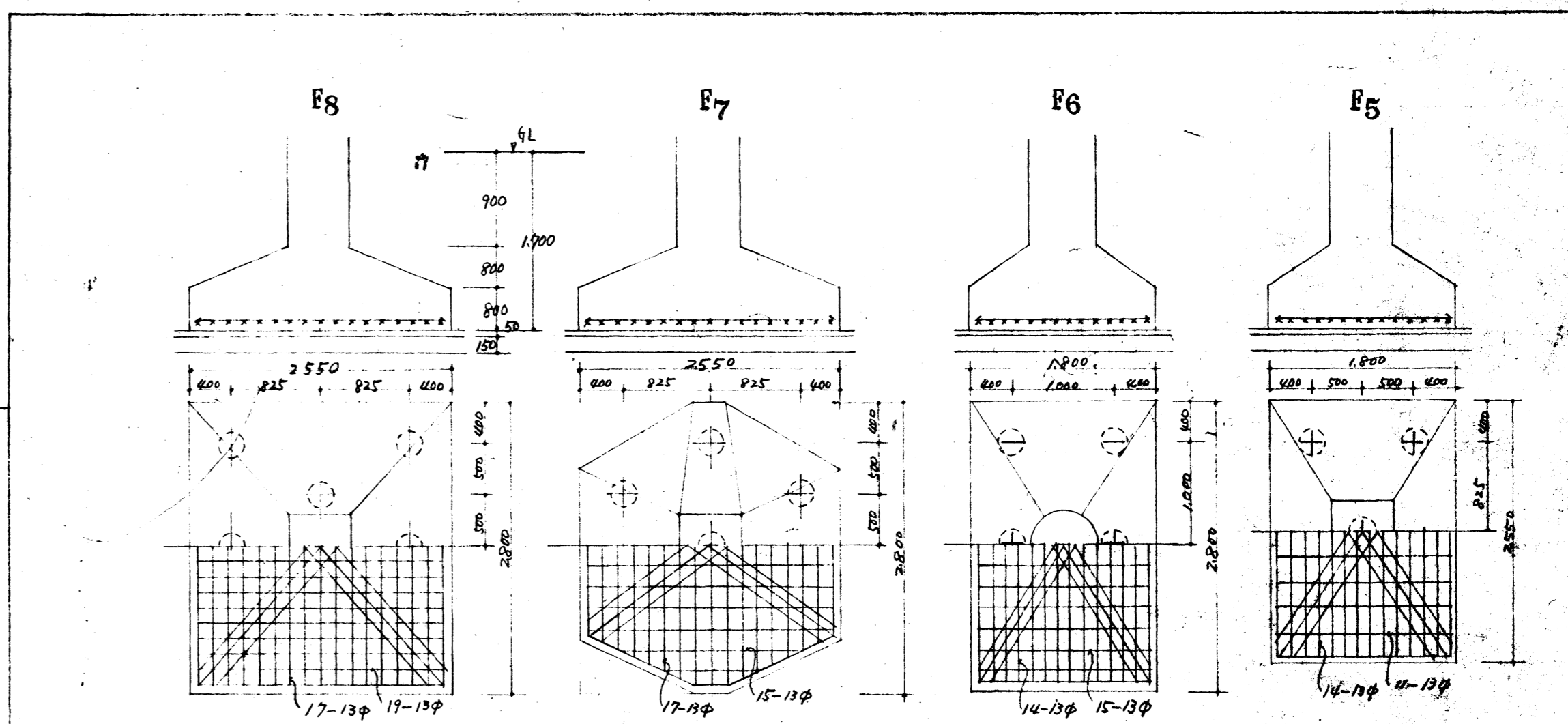

斜筋 束 13φ
 F_h ; 又は抗本数 示す

庁舎棟 公民館棟

附属棟

G1	G2	G3, B	C1	C2	C3	C4	F _{G1}	F _{G2}	F _{G3}
1-600 200 11	1-300 150 6 5	1-200 100 5 5	2-45 65 6 6	1 200 200 8	1 150 150 7	H 150 150 7	350 x 350	300 x 600	300 x 600
			7φ @ 250	3φ @ 250	3φ @ 250	3φ @ 250	上 3-19φ	上 4-19φ	上 5-19φ 3-19φ
			7φ @ 250	3φ @ 250	3φ @ 250	3φ @ 250	下 3-19φ	下 4-19φ	下 5-19φ 3-19φ

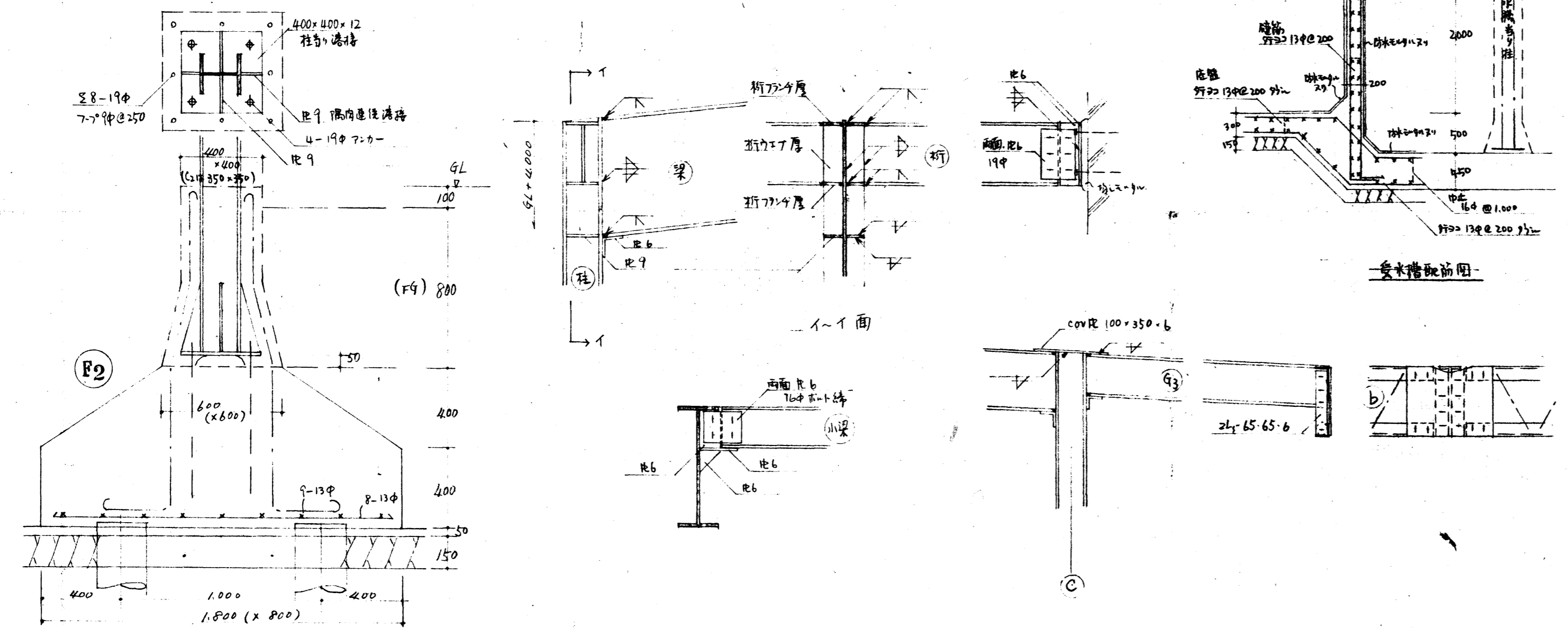

高さ関係図