

現況平面図 S=1/100

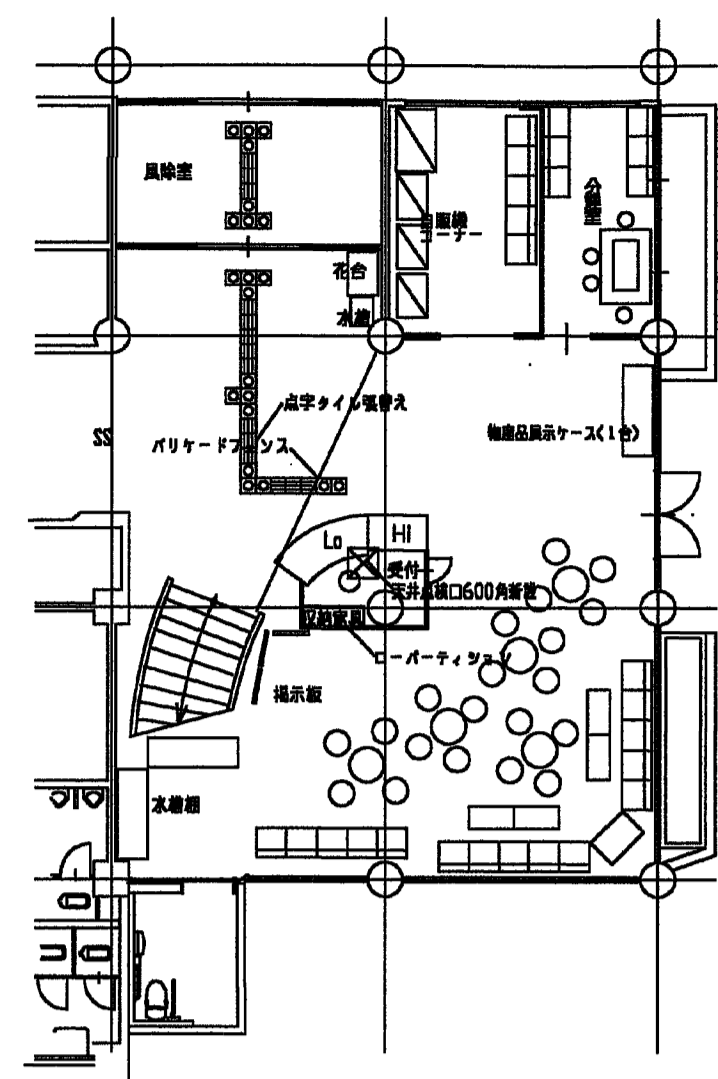

改修平面図 S=1/100

カウンター：コンタクト4脚 (700又は特特品)
 肘掛カウンター：アルミ製 500
 2脚用脚いり取付器具
 LGカウンター：アルミ製 3000W
 電線径：2線用径1500×450×100
 ローバーリフト：HIB00タイプ 3000W以上

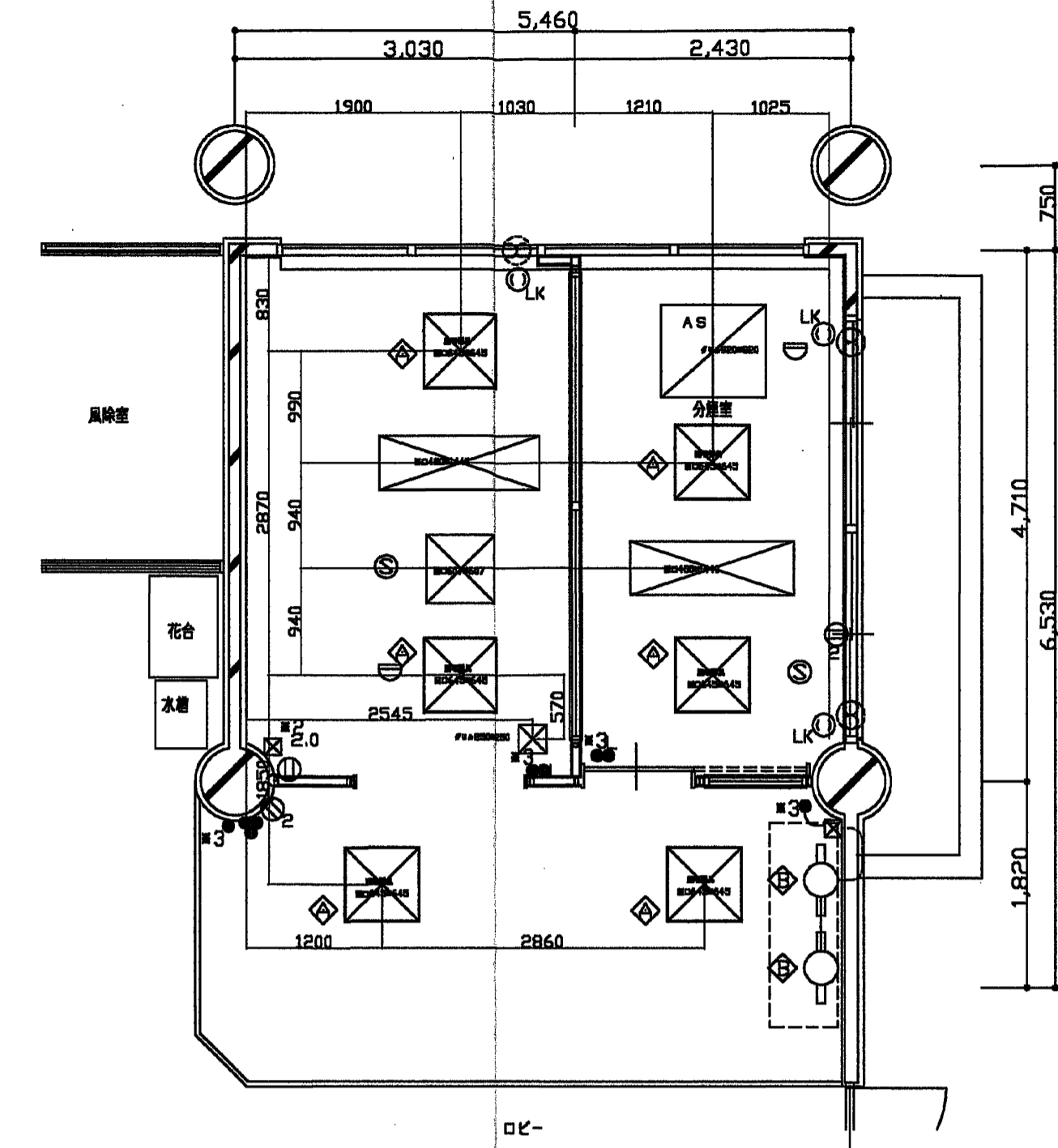

天井伏せ図 S=1/50

地上部		客員ロビー		中水		廊		階段		天井		備考		庁舎部分改修工事		設計図		No.		
階数	2階	天井	床	窓	扉	壁	床	階段	天井	番号	1階分譲部・自衛隊コーナー改修	2階分譲部・自衛隊コーナー改修	3階分譲部・自衛隊コーナー改修	4階分譲部・自衛隊コーナー改修	5階分譲部・自衛隊コーナー改修	6階分譲部・自衛隊コーナー改修	7階分譲部・自衛隊コーナー改修	8階分譲部・自衛隊コーナー改修	9階分譲部・自衛隊コーナー改修	10階分譲部・自衛隊コーナー改修
改修	2階	天井	床	窓	扉	壁	床	階段	天井	番号	1階分譲部・自衛隊コーナー改修	2階分譲部・自衛隊コーナー改修	3階分譲部・自衛隊コーナー改修	4階分譲部・自衛隊コーナー改修	5階分譲部・自衛隊コーナー改修	6階分譲部・自衛隊コーナー改修	7階分譲部・自衛隊コーナー改修	8階分譲部・自衛隊コーナー改修	9階分譲部・自衛隊コーナー改修	10階分譲部・自衛隊コーナー改修

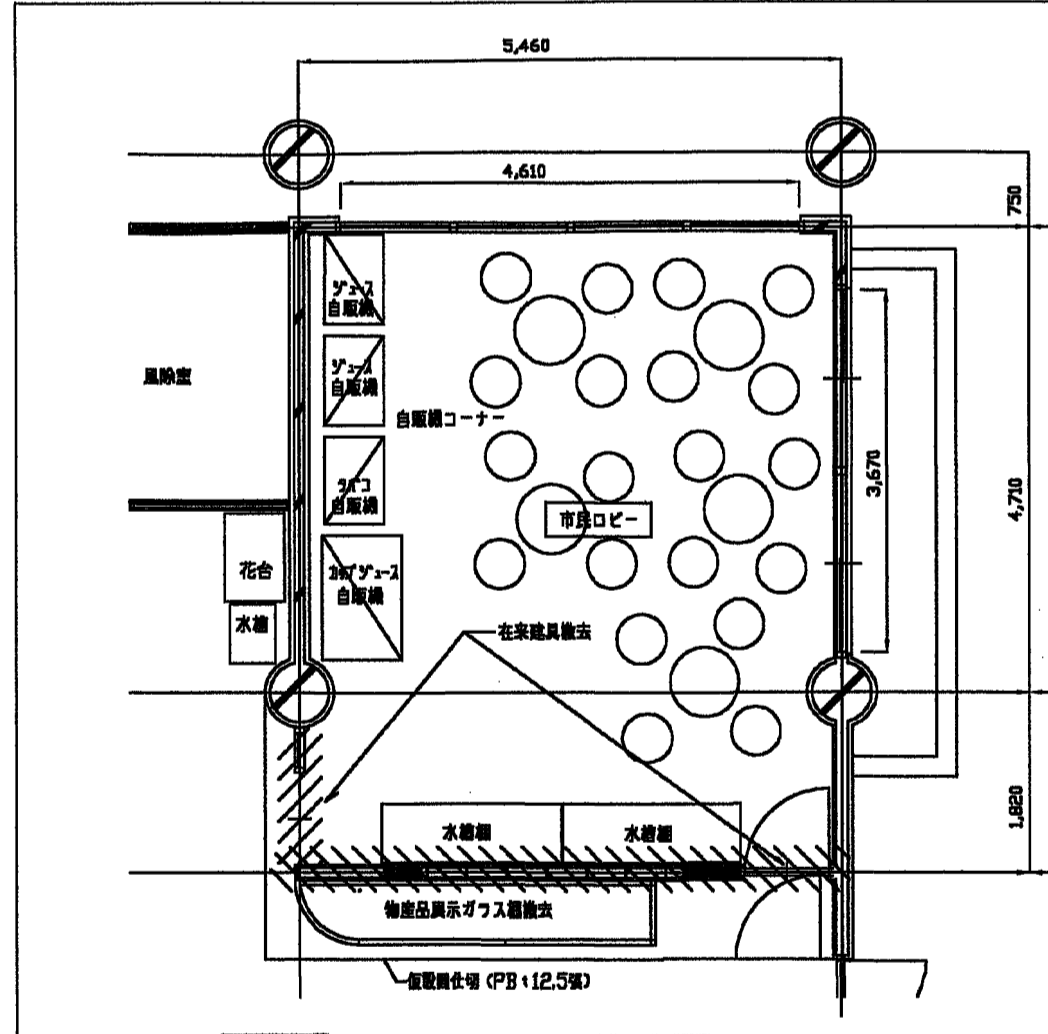

現況平面図 S=1/50

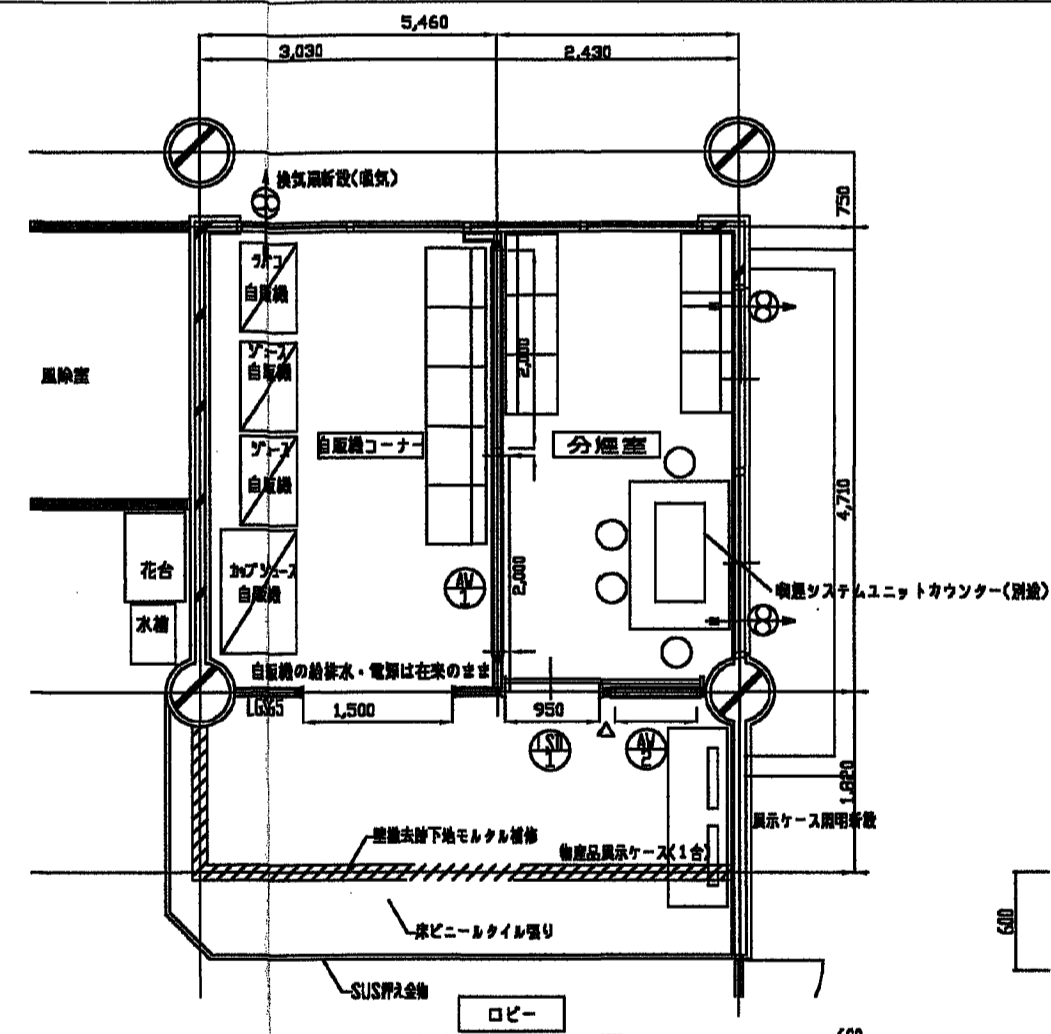

改修平面図 S=1/50

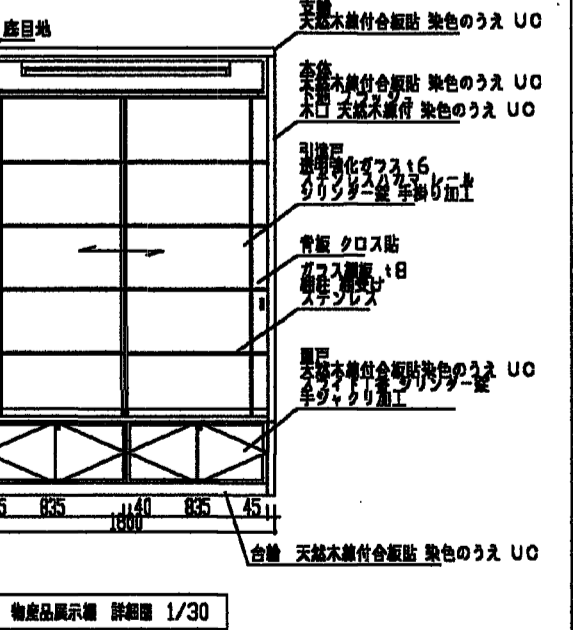

窓断面図 1/30

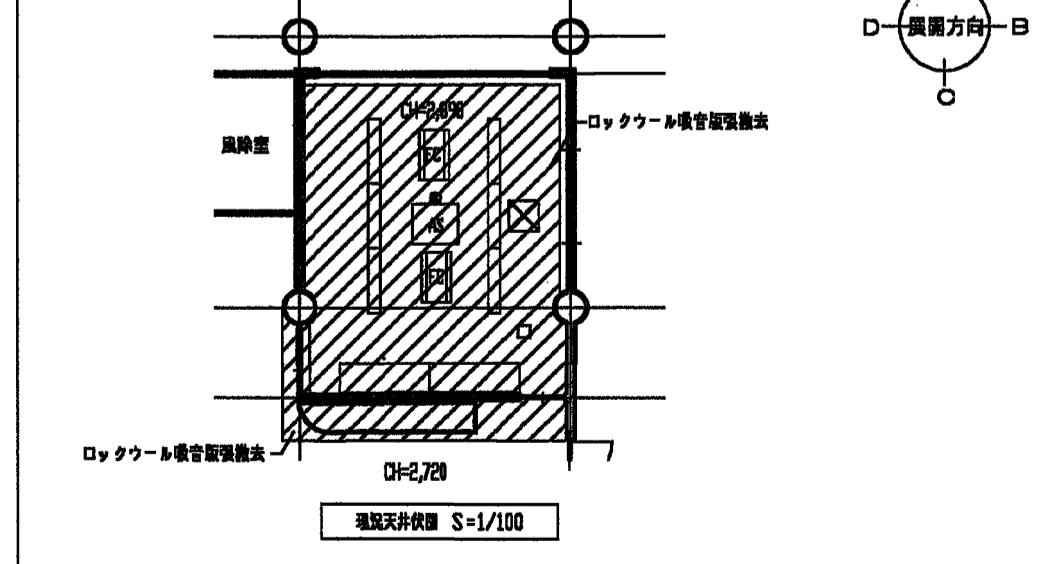

現況平面図 S=1/100

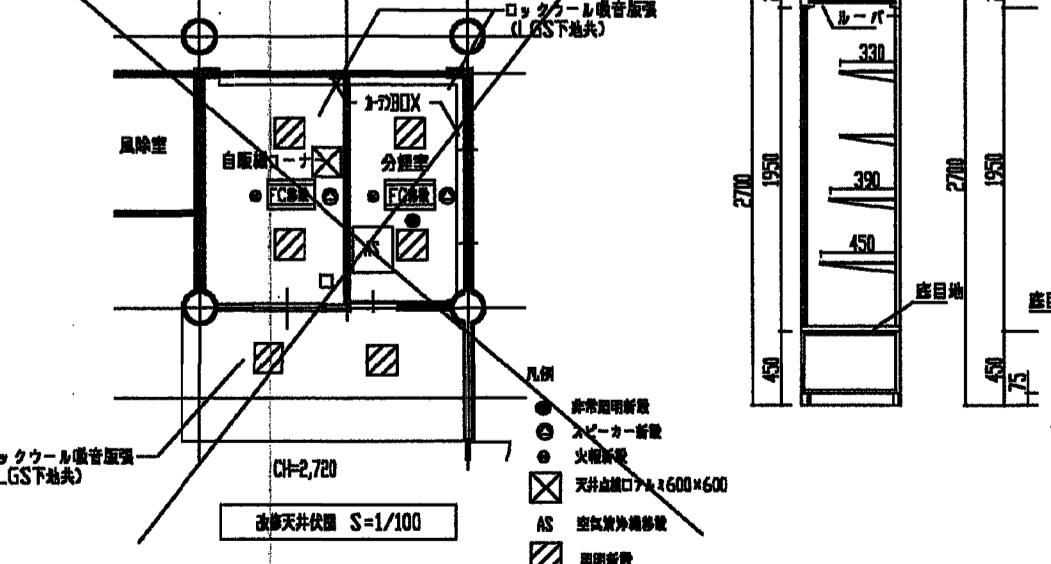

改修平面図 S=1/100

地上部		分譲部・自衛隊コーナー		中水		廊		階段		天井		備考		庁舎部分改修工事		設計図		No.		
階数	2階	天井	床	窓	扉	壁	床	階段	天井	番号	1階分譲部・自衛隊コーナー改修	2階分譲部・自衛隊コーナー改修	3階分譲部・自衛隊コーナー改修	4階分譲部・自衛隊コーナー改修	5階分譲部・自衛隊コーナー改修	6階分譲部・自衛隊コーナー改修	7階分譲部・自衛隊コーナー改修	8階分譲部・自衛隊コーナー改修	9階分譲部・自衛隊コーナー改修	10階分譲部・自衛隊コーナー改修
改修	2階	天井	床	窓	扉	壁	床	階段	天井	番号	1階分譲部・自衛隊コーナー改修	2階分譲部・自衛隊コーナー改修	3階分譲部・自衛隊コーナー改修	4階分譲部・自衛隊コーナー改修	5階分譲部・自衛隊コーナー改修	6階分譲部・自衛隊コーナー改修	7階分譲部・自衛隊コーナー改修	8階分譲部・自衛隊コーナー改修	9階分譲部・自衛隊コーナー改修	10階分譲部・自衛隊コーナー改修

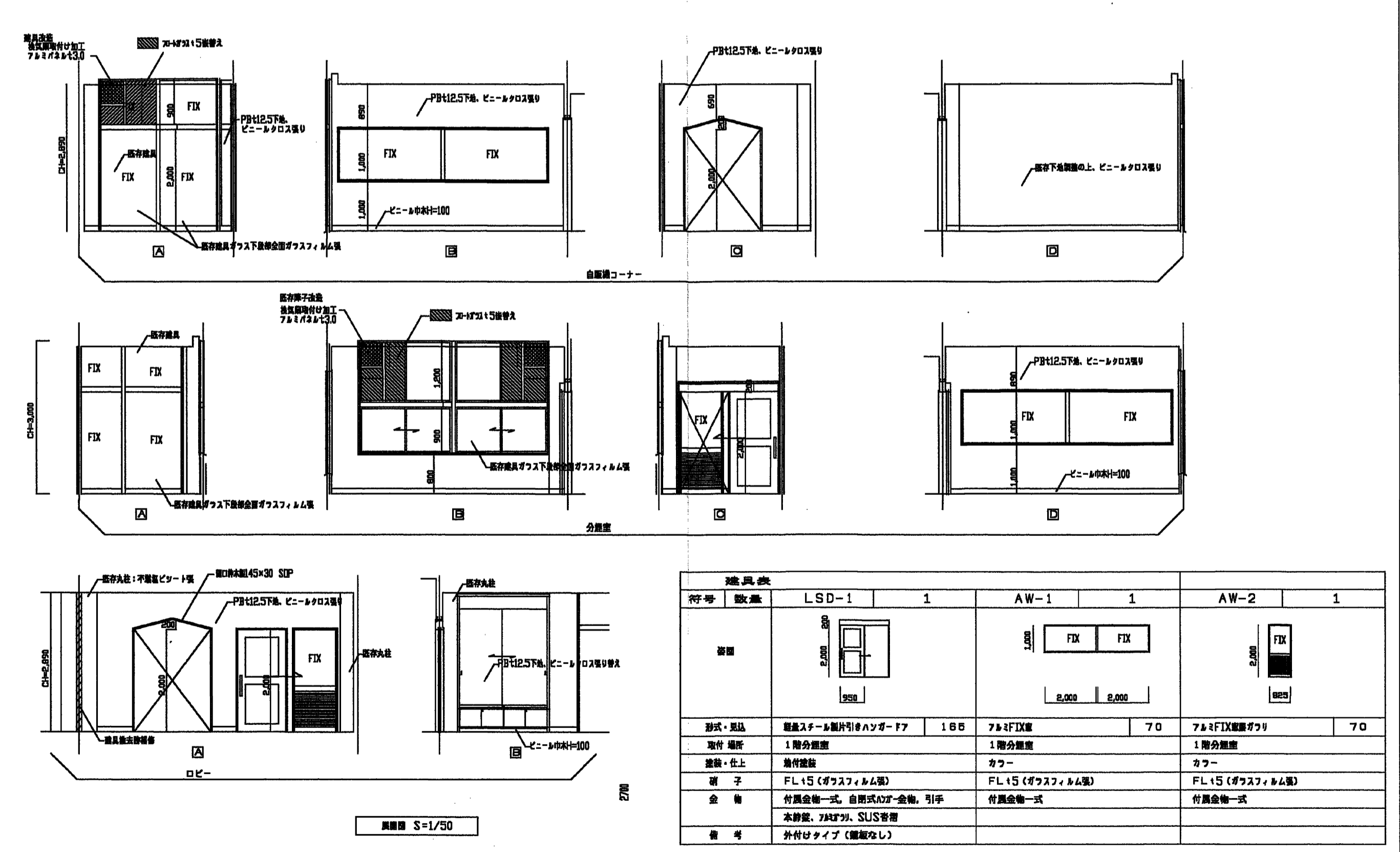

断面図 S=1/50

符号	数量	LSD-1	1	AW-1	1	AW-2	1
窓							
形式・風量		縦横スライド引付ハッチャー 77	16B	77x125F	70	77x125F	70
取付・構造		1階分譲部		1階分譲部		1階分譲部	
取付・仕上		吊付		吊付		吊付	
取付・色		FL15 (ガラス)		FL15 (ガラス)		FL15 (ガラス)	
金物		付属金物一式		付属金物一式		付属金物一式	
備考		本仕様、77x125F、SUS仕様					

地上部		分譲部・自衛隊コーナー		中水		廊		階段		天井		備考		庁舎部分改修工事		設計図		No.		
階数	2階	天井	床	窓	扉	壁	床	階段	天井	番号	1階分譲部・自衛隊コーナー改修	2階分譲部・自衛隊コーナー改修	3階分譲部・自衛隊コーナー改修	4階分譲部・自衛隊コーナー改修	5階分譲部・自衛隊コーナー改修	6階分譲部・自衛隊コーナー改修	7階分譲部・自衛隊コーナー改修	8階分譲部・自衛隊コーナー改修	9階分譲部・自衛隊コーナー改修	10階分譲部・自衛隊コーナー改修
改修	2階	天井	床	窓	扉	壁	床	階段	天井	番号	1階分譲部・自衛隊コーナー改修	2階分譲部・自衛隊コーナー改修	3階分譲部・自衛隊コーナー改修	4階分譲部・自衛隊コーナー改修	5階分譲部・自衛隊コーナー改修	6階分譲部・自衛隊コーナー改修	7階分譲部・自衛隊コーナー改修	8階分譲部・自衛隊コーナー改修	9階分譲部・自衛隊コーナー改修	10階分譲部・自衛隊コーナー改修

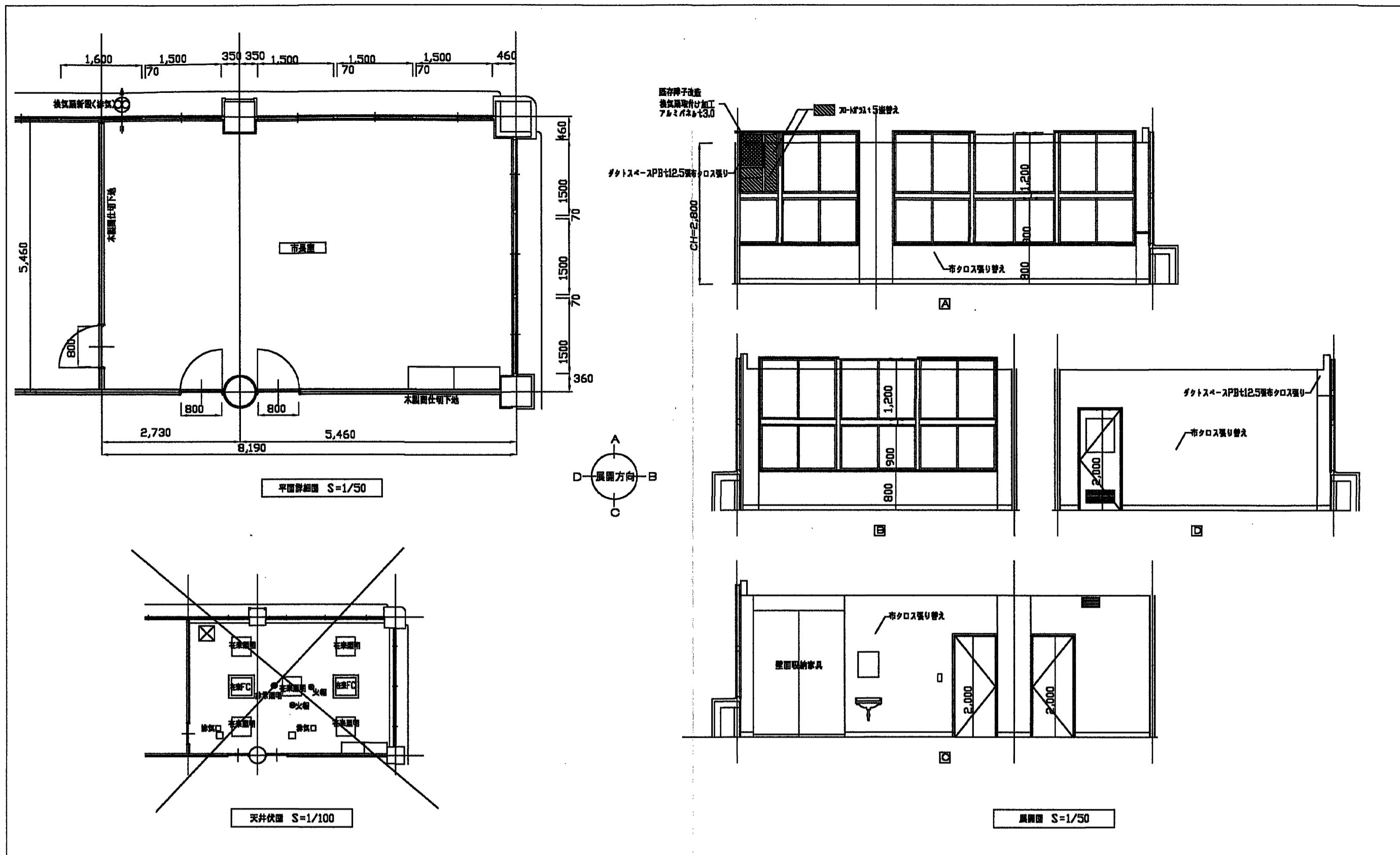

仕上表	天井高	床	巾木	扉	壁	窓	天井	備考
床	2,000	カーペット敷	木製床材仕上		壁紙シート張り	窓枠シート張り	等クロス張り	
天井	2,000	既存仕上撤去	凡庸撤去		既存仕上撤去		既存クロス撤去	
		カーペット張り			等クロス張り			

庁舎部分改修工事		設計図	NO.
市長室改修	SCALE 1/100	AB	16 枚の内
平野詳細・展覧室・天井伏置	SCALE 1/50		

平成 15 年 6 月 日

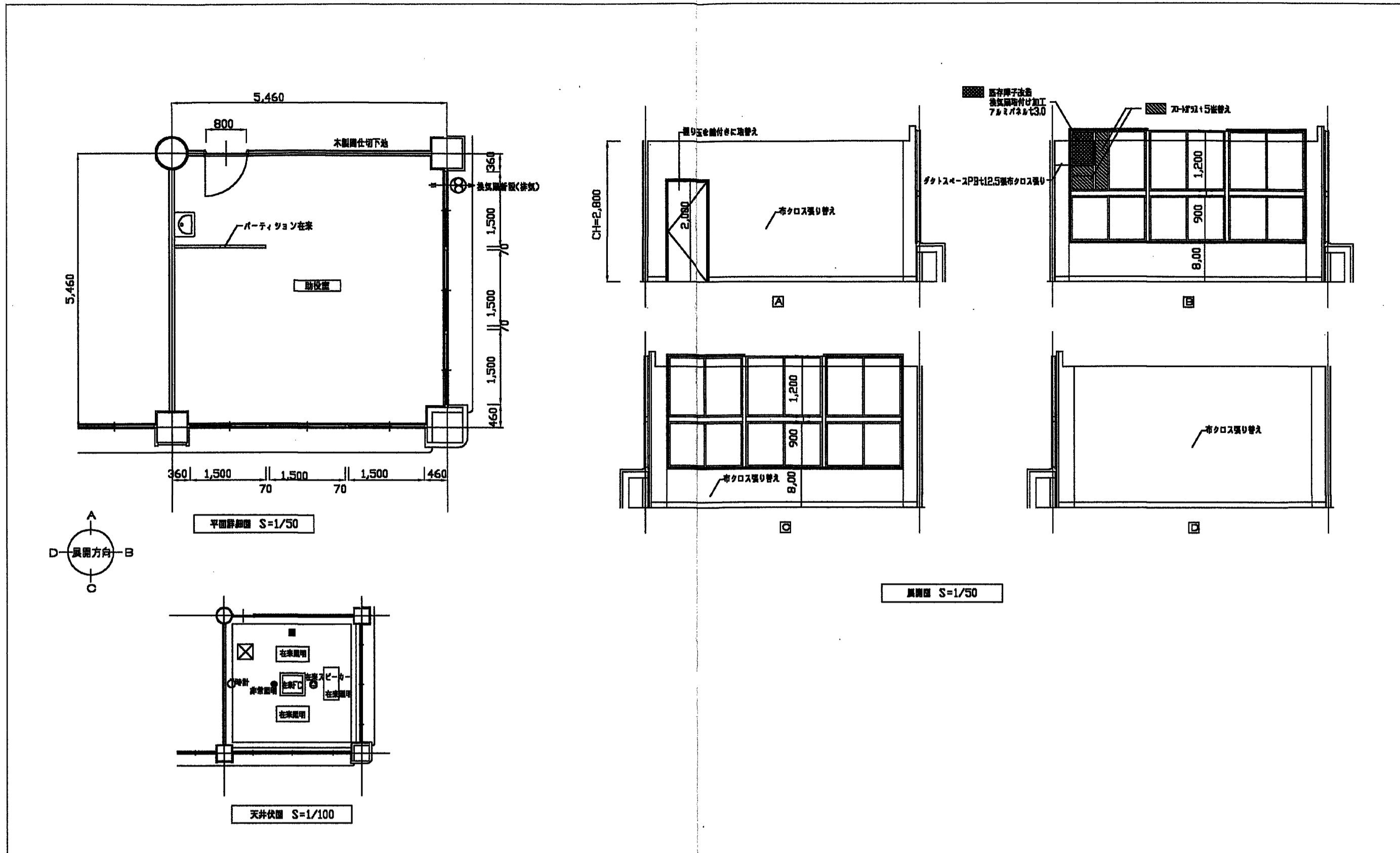

仕上表	天井高	床	巾木	扉	壁	窓	天井	備考
床	2,000	カーペット敷	木製床材仕上		壁紙シート張り	窓枠シート張り	等クロス張り	
天井	2,000	既存仕上撤去	凡庸撤去		既存仕上撤去		既存クロス撤去	
		カーペット張り			等クロス張り			

庁舎部分改修工事		設計図	NO.
助役室改修	SCALE 1/100	AB	16 枚の内
平野詳細・展覧室・天井伏置	SCALE 1/50		

平成 15 年 6 月 日

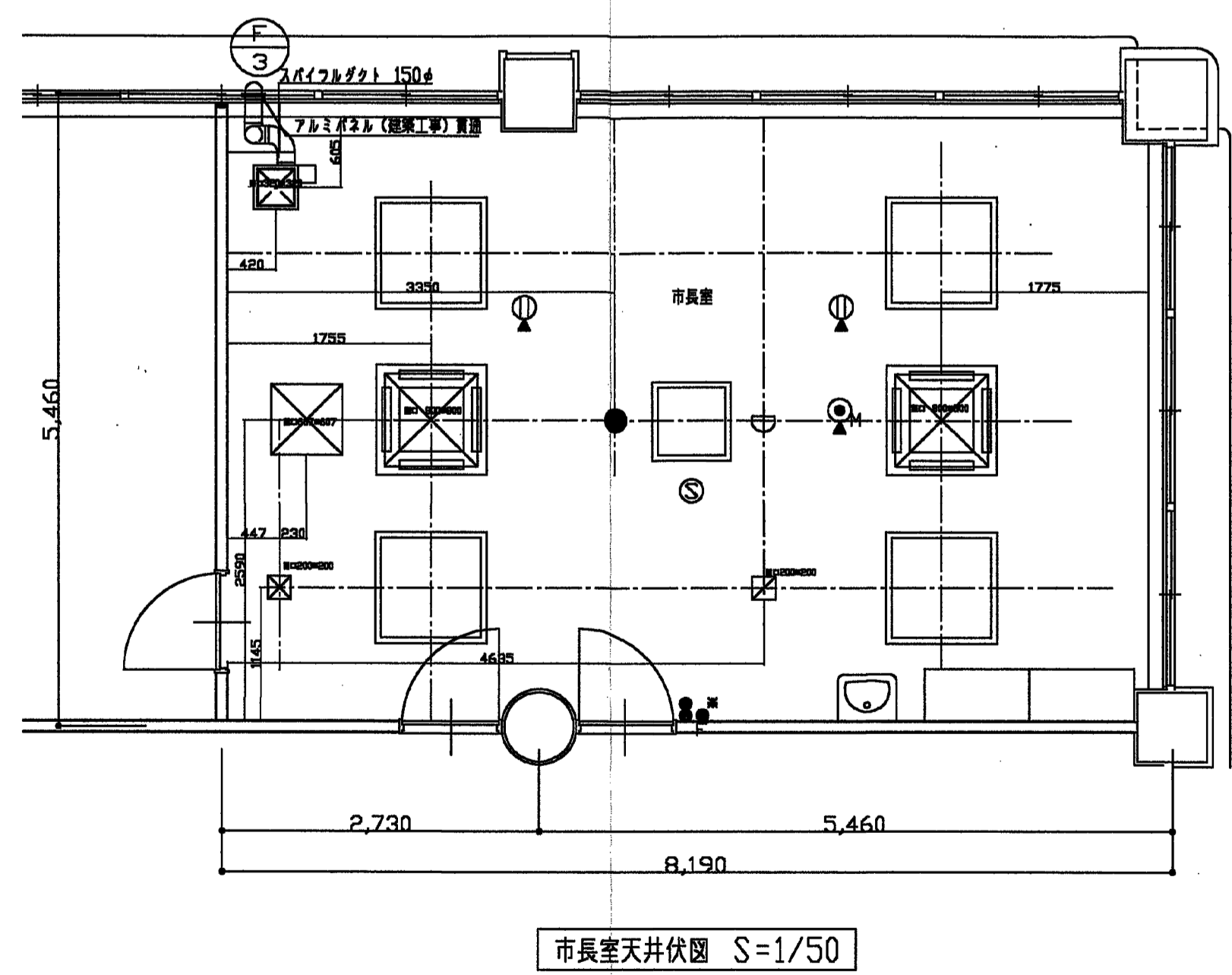

市長室天井伏置図 S=1/50

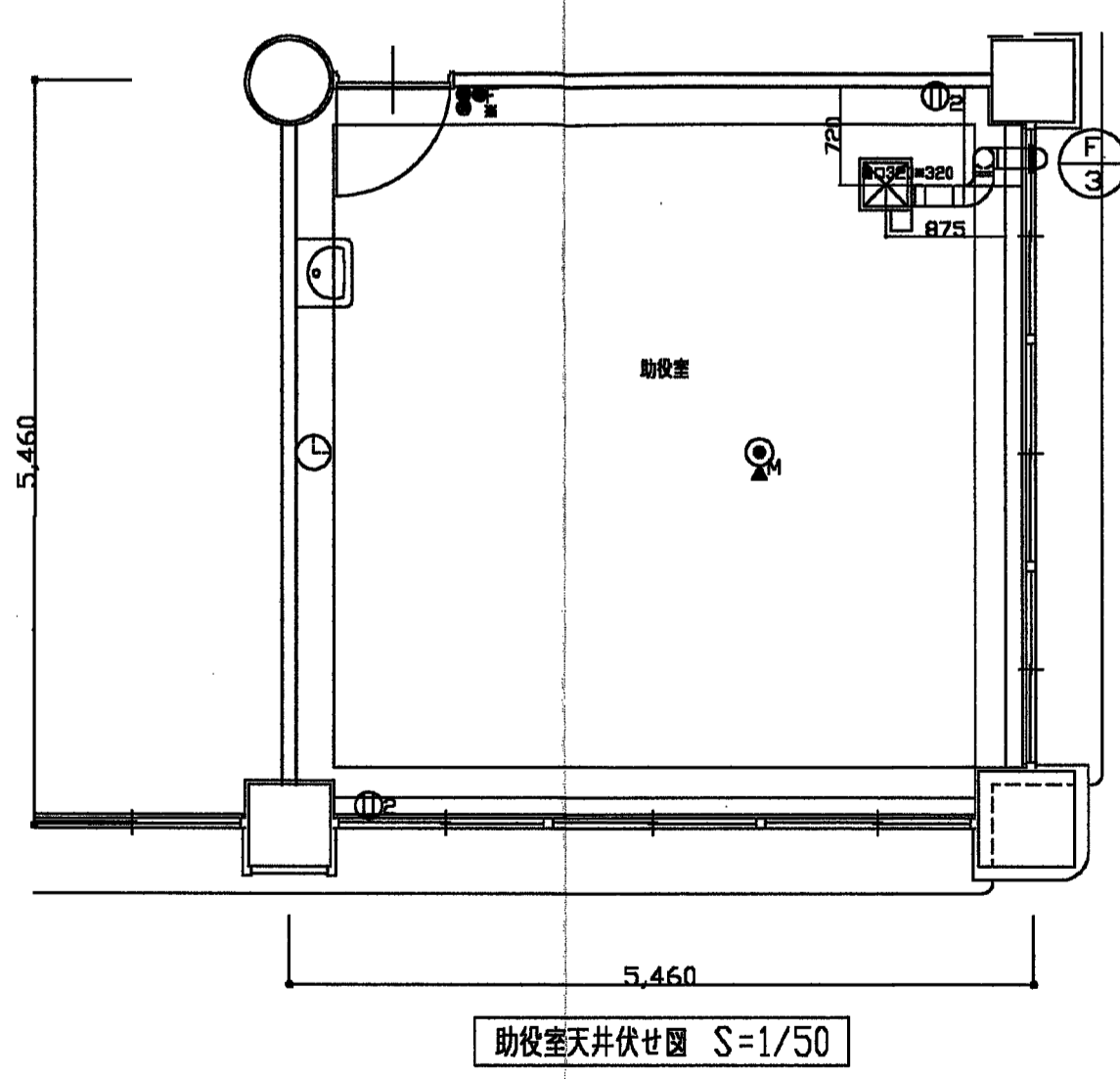

助役室天井伏置図 S=1/50

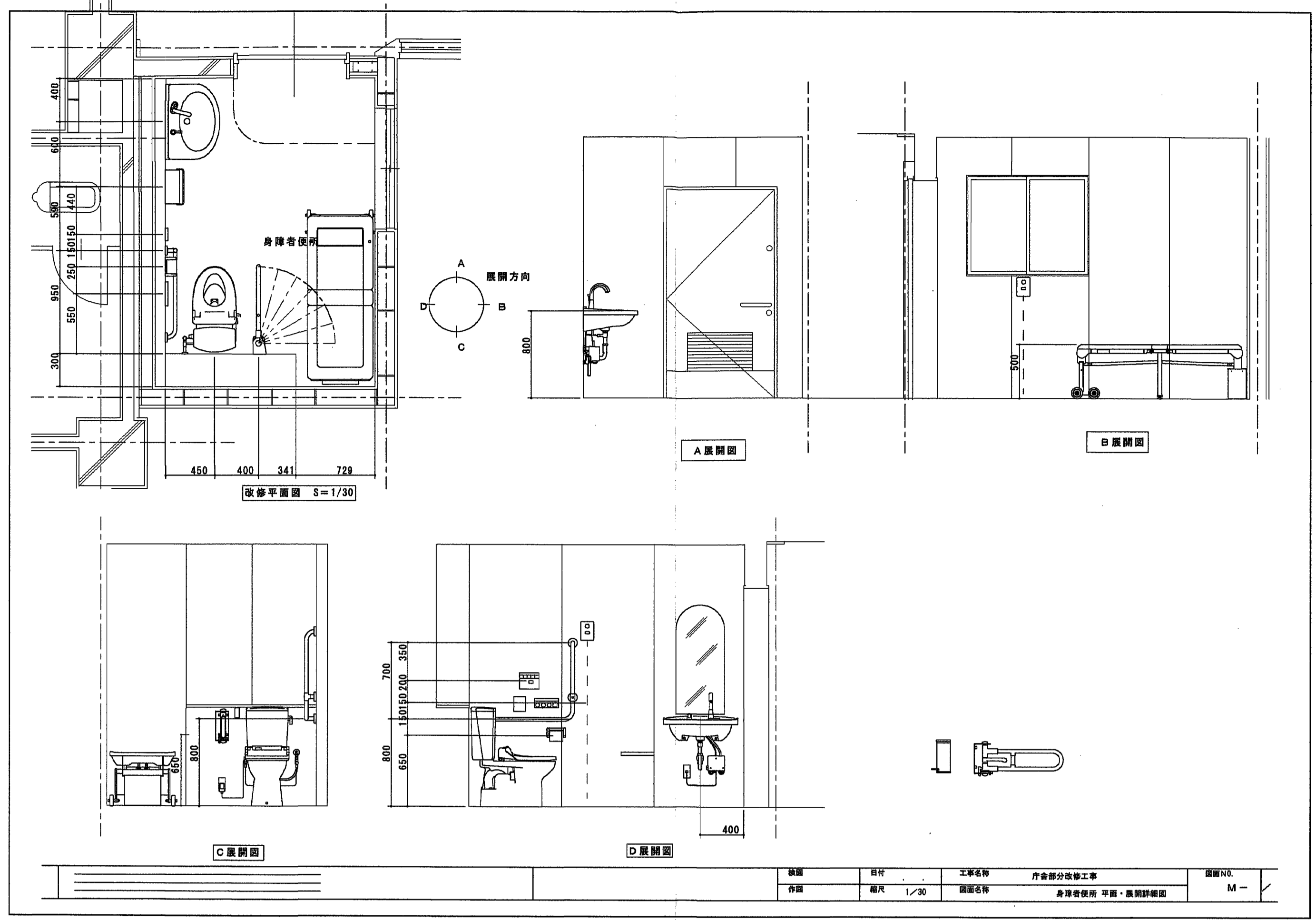

図名	図号	工事名称	行舎部分改修工事	図面NO.	M-1
内容	縮尺	図面名称	身障者使用 平面・展開詳細図		

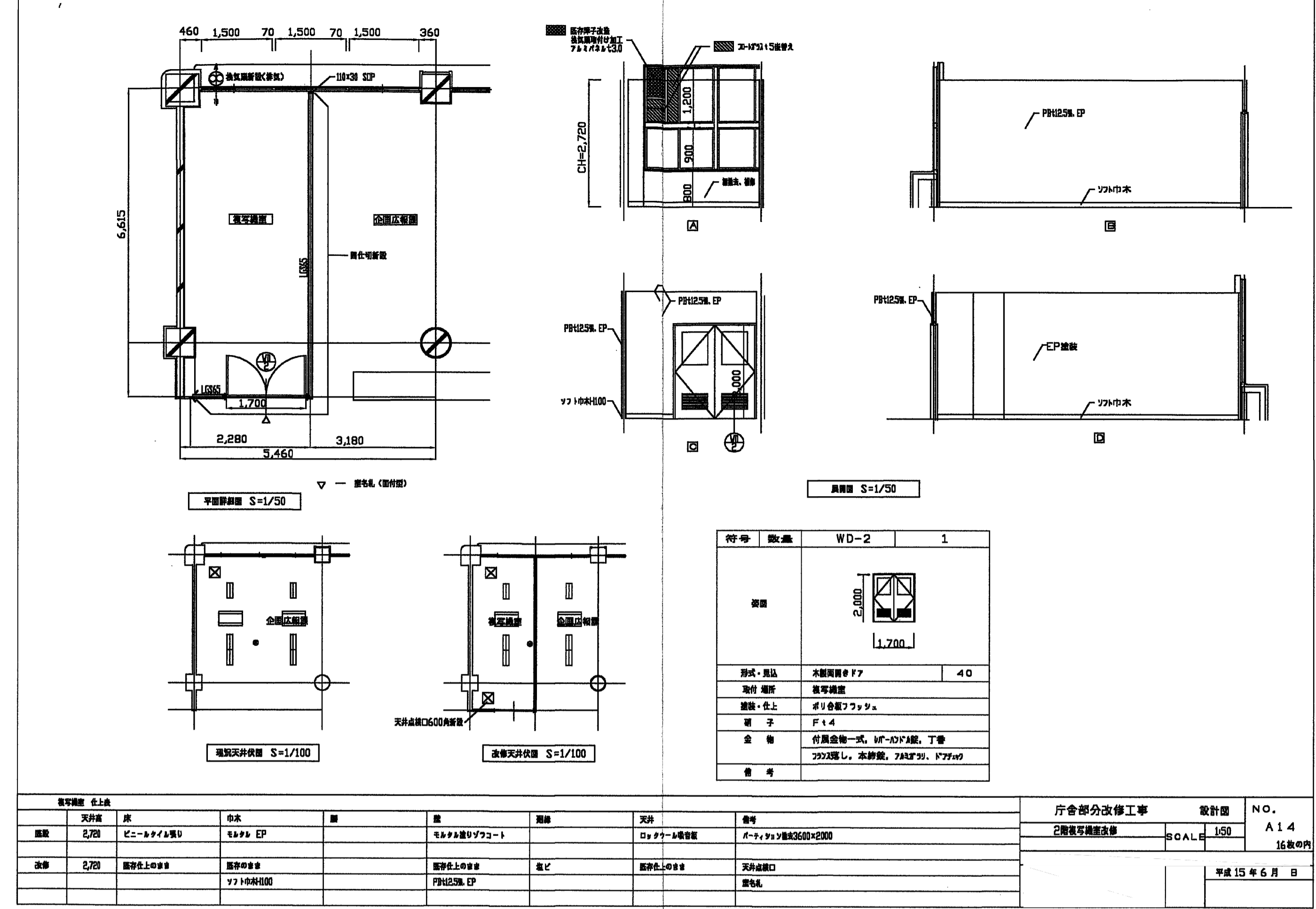

符号	数量	WD-2	1
説明			
形式・風圧	本館用窓枠 F7		
取付場所	壁取付		
建盤・仕上	ポリカーボネイト		
網子	F14		
金物	付属金物一式、引手、引手、引手		
備考	222222、本館用、722222、722222		

2階分層部 全上表	天井高	床	床	床	床	天井	備考	行舎部分改修工事	設計図	NO.
図面	2,700	ビニルクロス張り	モルタル EP	モルタル塗りフコート	モルタル塗りフコート	ロケット型金物	バー、フック型3600x2000	2階分層部改修	SCALE	A14
改修	2,700	既存仕上り	既存仕上り	既存仕上り	既存仕上り	既存仕上り	天井開口	平面詳細部・天井・展開	1/50	16枚の内
										平成 15 年 6 月 日

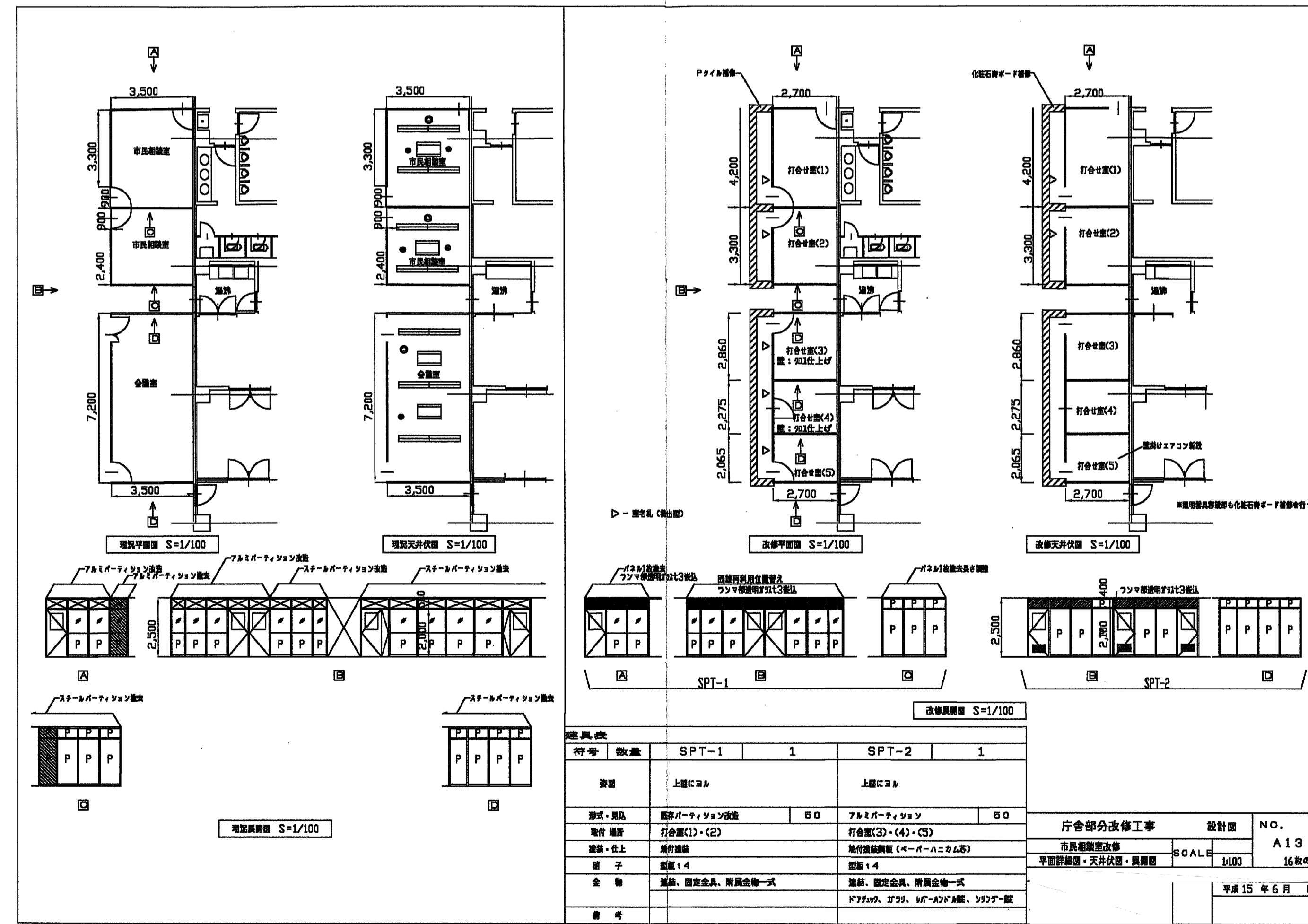

符号	数量	SPT-1	1	SPT-2	1
説明	上層にヨリ				
形式・風圧	既存窓枠		フレームレス窓		
取付場所	行舎(1)・(2)		行舎(3)・(4)・(5)		
建盤・仕上	既存仕上り		既存仕上り		
網子	F14		F14		
金物	付属金物一式		付属金物一式		
備考	ドレン、2222、引手、引手、引手				

行舎部分改修工事	設計図	NO.	A13
2階分層部改修	SCALE	1/100	16枚の内
平面詳細部・天井・展開			
			平成 15 年 6 月 日

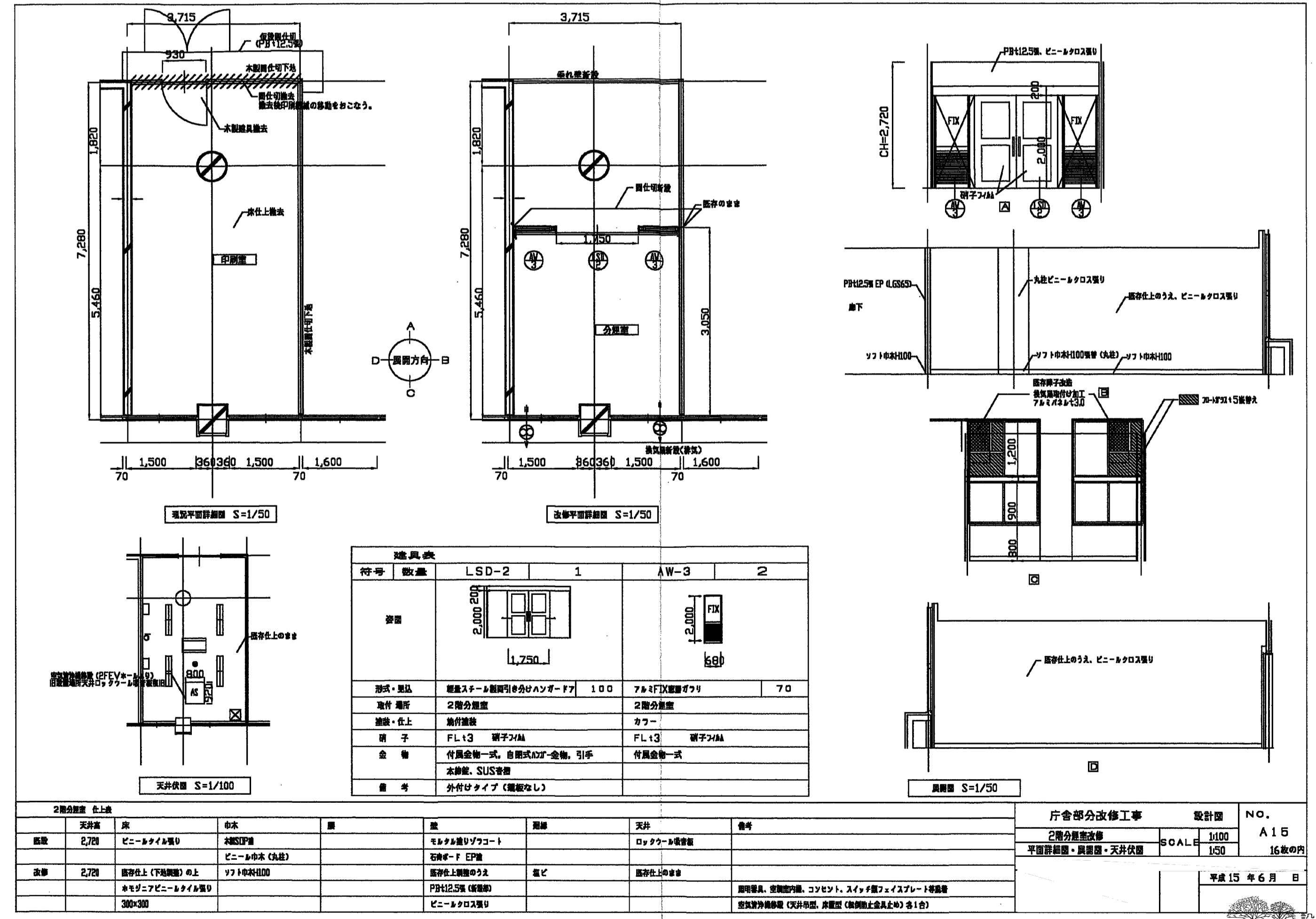

符号	数量	LSD-2	1	AW-3	2
説明					
形式・風圧	複層ガラス窓枠付サッシ F7 100		7x4F14窓枠付サッシ		
取付場所	2階分層部		2階分層部		
建盤・仕上	既存仕上り		既存仕上り		
網子	F13		F13		
金物	付属金物一式、自動ドア金物、引手		付属金物一式		
備考	本館用、SUS手すり				

2階分層部 全上表	天井高	床	床	床	天井	備考	行舎部分改修工事	設計図	NO.
図面	2,700	ビニルクロス張り	モルタル塗りフコート	モルタル塗りフコート	ロケット型金物	既存仕上り	2階分層部改修	SCALE	A15
改修	2,700	既存仕上り	既存仕上り	既存仕上り	既存仕上り	既存仕上り	平面詳細部・展開・天井	1/50	16枚の内
									平成 15 年 6 月 日

符号	数量	LSD-3	1	AW-4	1
形式・品名	標準タイプ樹脂片引手ハンガー	100	70	70	70
取付 箇所	3階分庫裏	3階分庫裏	3階分庫裏	3階分庫裏	3階分庫裏
種別・仕上	漆喰	カラー	カラー	カラー	カラー
材 子	FL15 硝子ガラス	硝子ガラス	硝子ガラス	硝子ガラス	硝子ガラス
備 考	付属品一式、自動式の引手	付属品一式	付属品一式	付属品一式	付属品一式
備 考	本機、SUS材質				
番 号	引付タイプ(無難なし)				

符号	数量	LSD-3	1	AW-4	1
形式・品名	標準タイプ樹脂片引手ハンガー	100	70	70	70
取付 箇所	3階分庫裏	3階分庫裏	3階分庫裏	3階分庫裏	3階分庫裏
種別・仕上	漆喰	カラー	カラー	カラー	カラー
材 子	FL15 硝子ガラス	硝子ガラス	硝子ガラス	硝子ガラス	硝子ガラス
備 考	付属品一式、自動式の引手	付属品一式	付属品一式	付属品一式	付属品一式
備 考	本機、SUS材質				
番 号	引付タイプ(無難なし)				

工事概要 特記事項

本工事は庁舎内部改修に伴う、既存設備及び既存配線設備の移設、撤去及び取替、機器及び配線設備の埋設を行う。又、それに伴い配線設備の一切も本工事で行う。

特記事項

1. 既存設備及び配線設備、配線において移設又は撤去は施工上必要なものは図中に示す場合においても、監督員の指示を受け、着工前に指示に従い真摯に本工事にて施工を行う。(機能上、法規上必要な場合は同様とする)
2. 配線改修及び機器の設置等に際し、必要となる天井開口及び開口 補強及び補修については全て本工事にて行うものとする。
3. 改修工事範囲において、取外しが必要なコンセント及びスイッチ等の配線器具は全て同等品以上で新品に取替を行う。(プレートは新金属製プレートとする)
4. 施工上にて終まり上検封する必要がある場合には着工前に事前に提出を行い、監督員の指示を受け施工を行うものとする。
5. 施工については国土交通大臣官庁事務官兼事務官兼事務官兼事務官 平成13年度版)並びに「機械設備工事共済仕様書 平成13年度版」、「電気設備改修工事共済仕様書 平成13年度版」、「設備設備改修工事共済仕様書 平成13年度版)に準拠して施工を行う。

用材器具表

品名	数量	規格
...

機器リスト

品名	仕様	メーカー
ルームエアコン	消費電力 1.2kW 電圧定格 1φ100V 消費電力 473W 定格電圧出力 602W	MIZ-GEI211-N
...

符号	数量	LSD-3	1	AW-4	1
形式・品名	標準タイプ樹脂片引手ハンガー	100	70	70	70
取付 箇所	3階分庫裏	3階分庫裏	3階分庫裏	3階分庫裏	3階分庫裏
種別・仕上	漆喰	カラー	カラー	カラー	カラー
材 子	FL15 硝子ガラス	硝子ガラス	硝子ガラス	硝子ガラス	硝子ガラス
備 考	付属品一式、自動式の引手	付属品一式	付属品一式	付属品一式	付属品一式
備 考	本機、SUS材質				
番 号	引付タイプ(無難なし)				

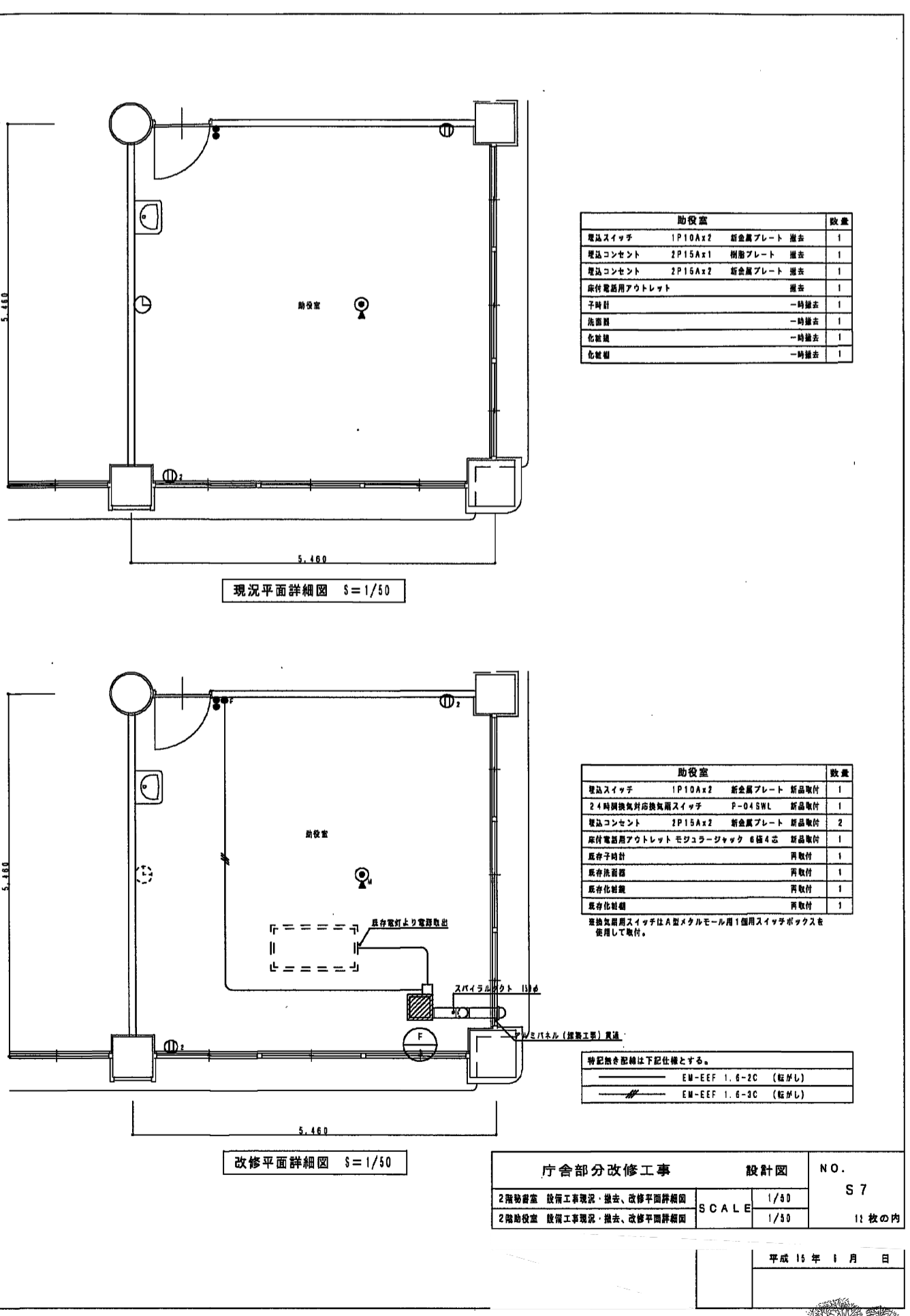
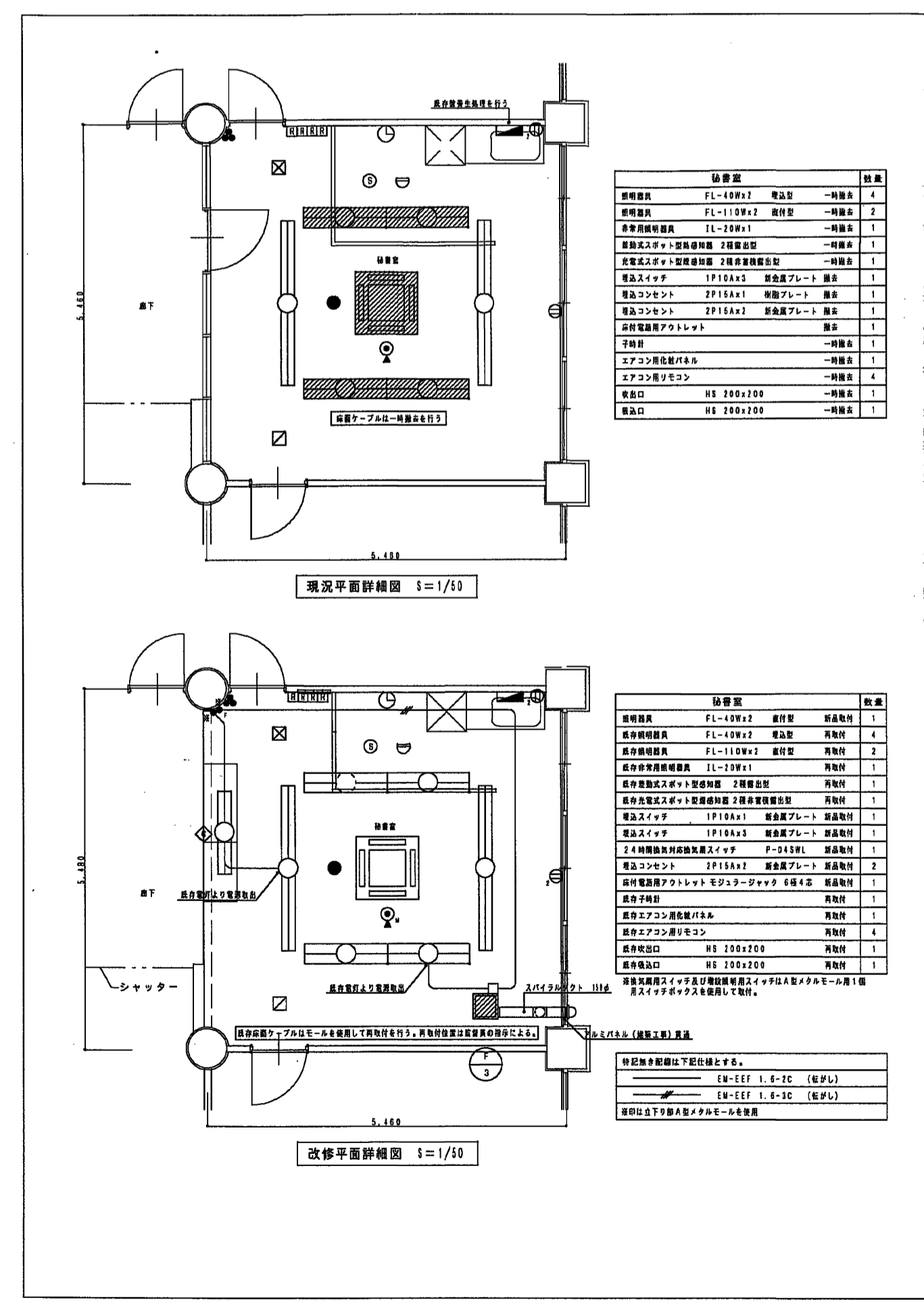
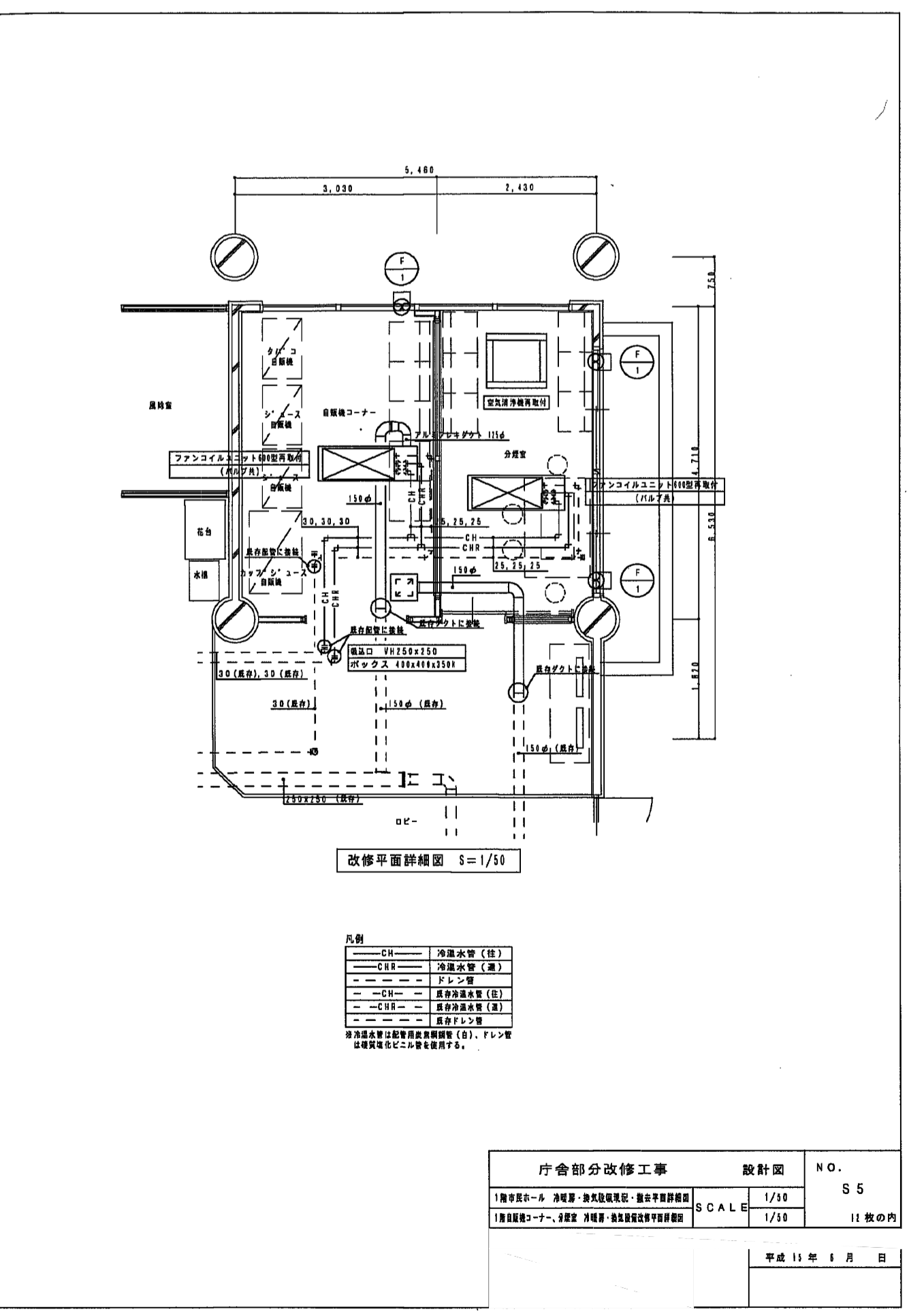
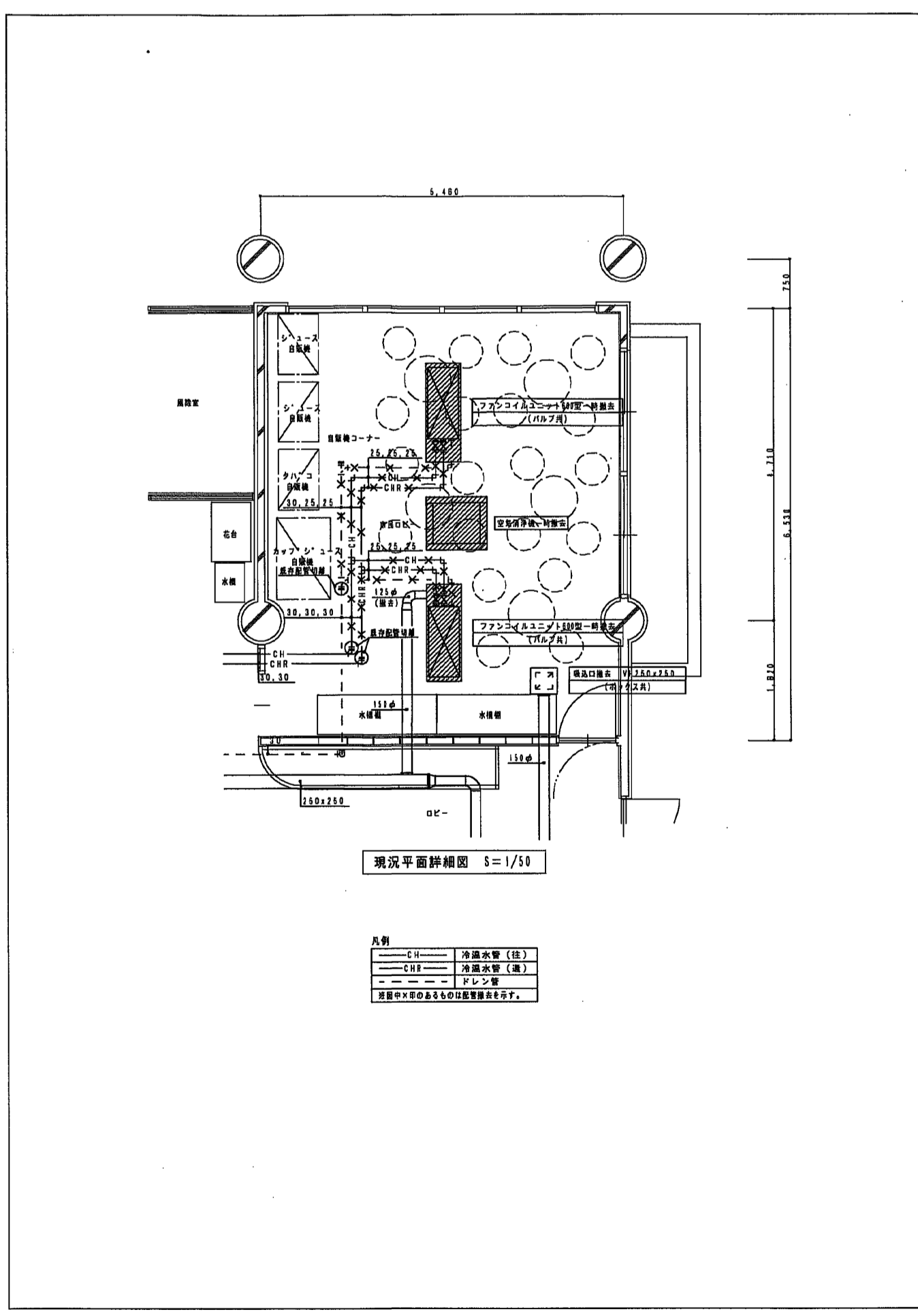
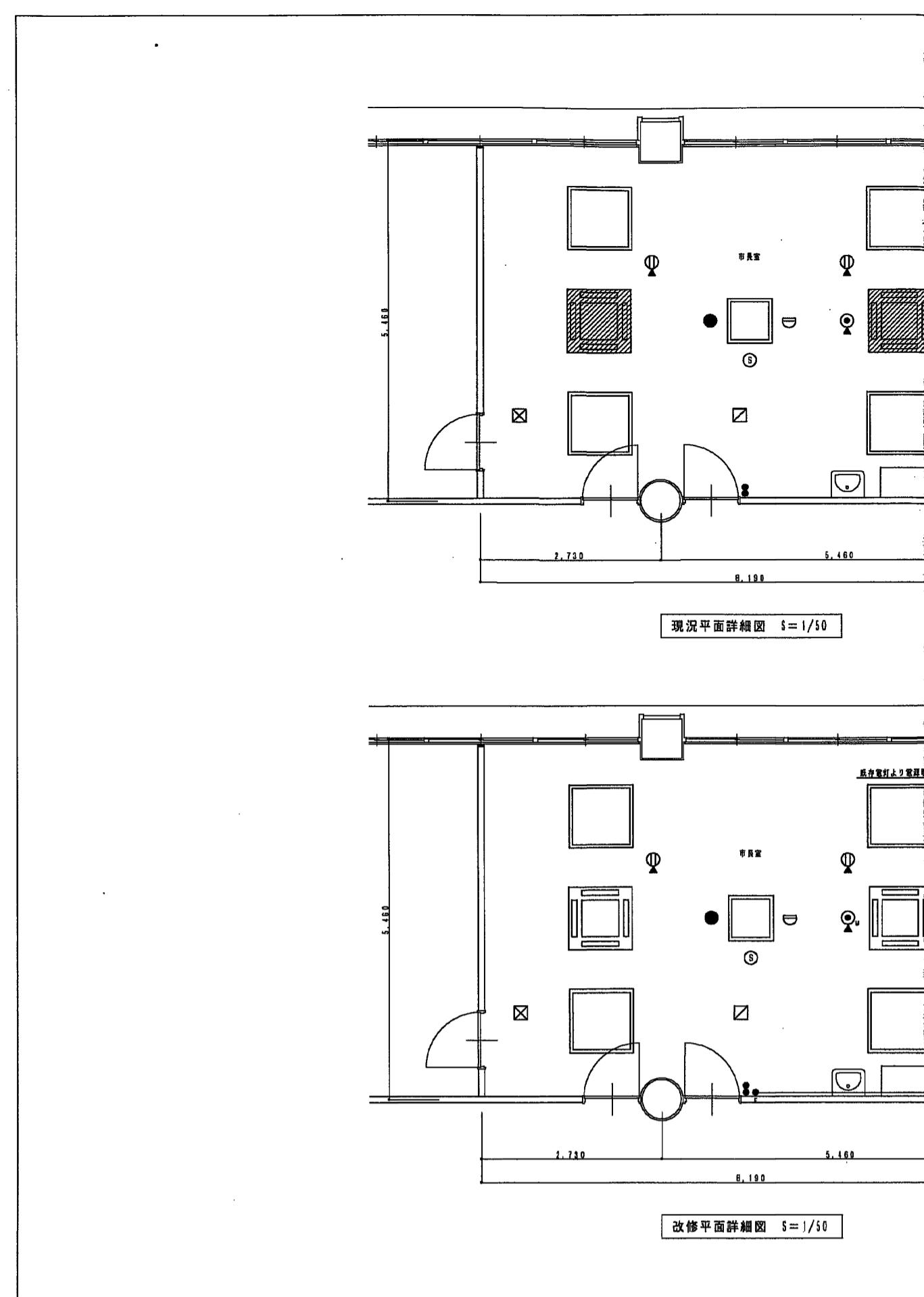
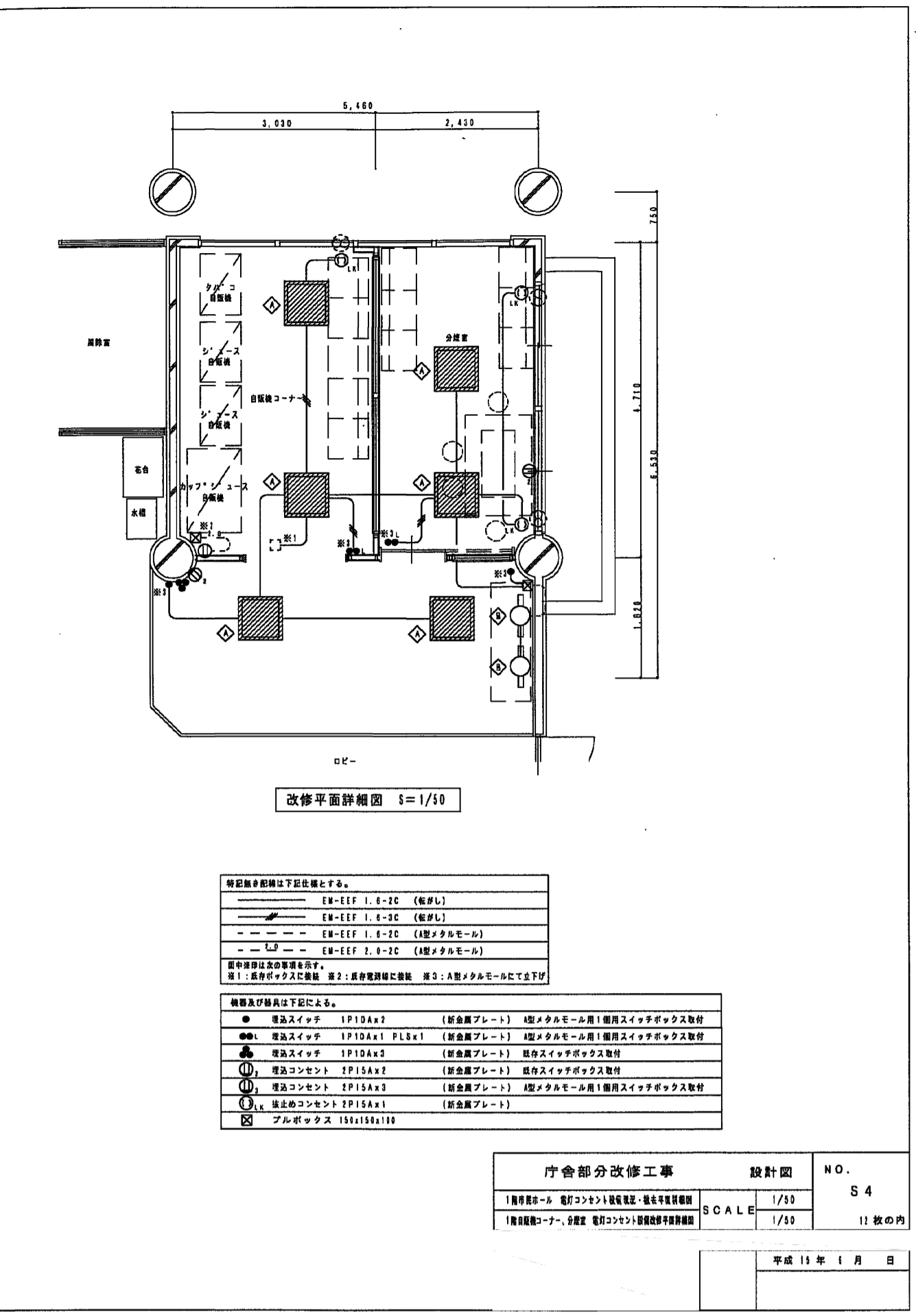
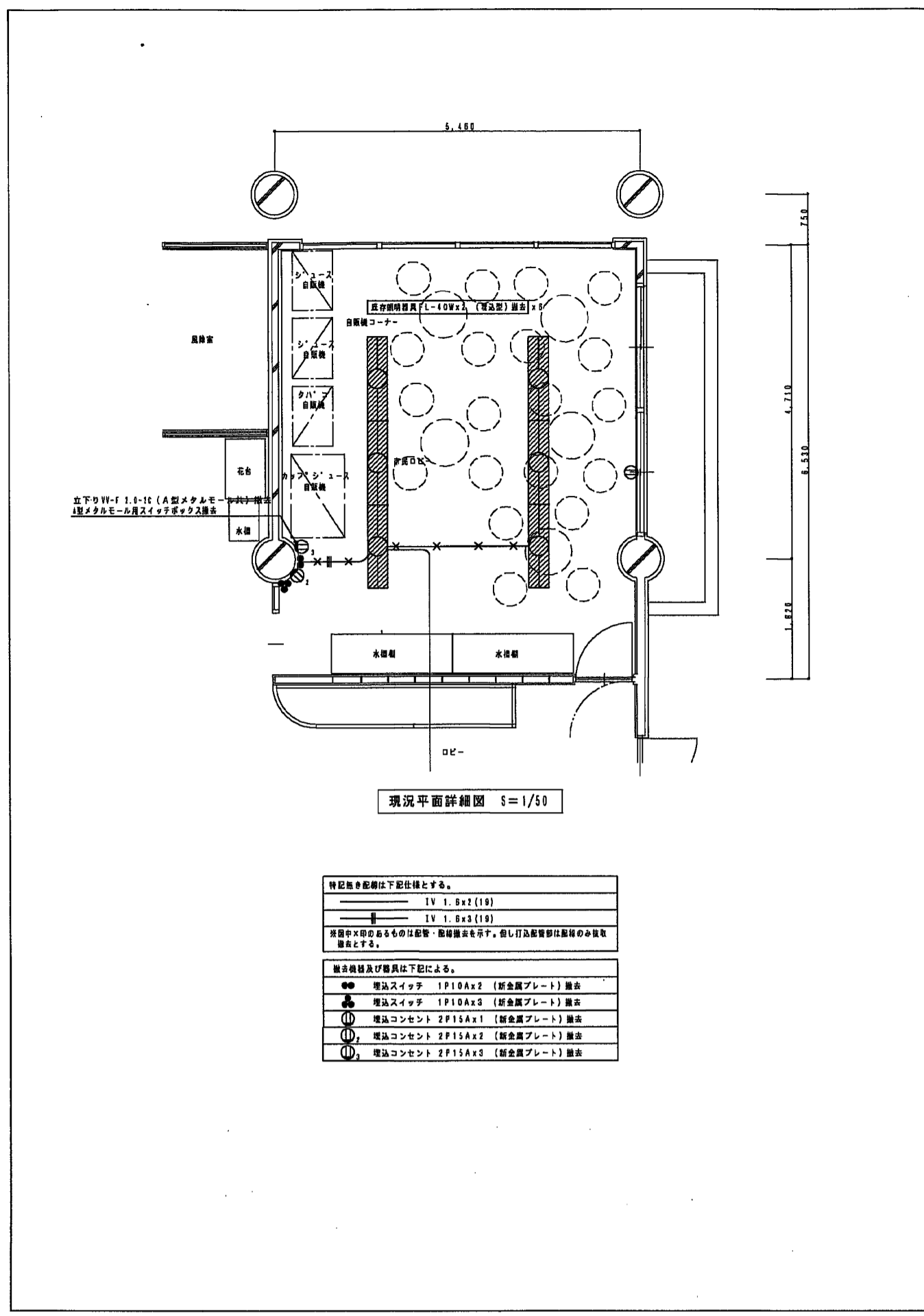

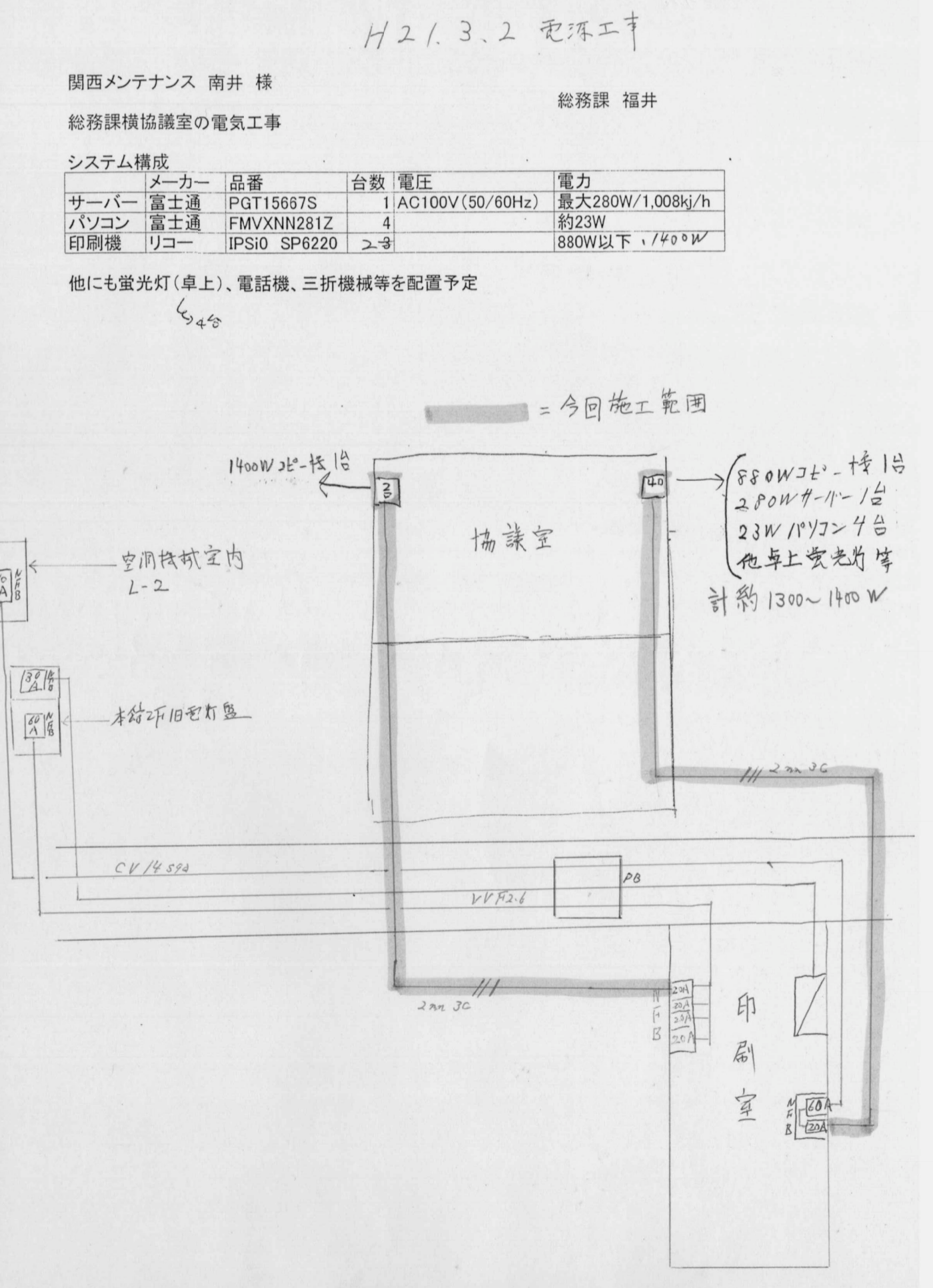
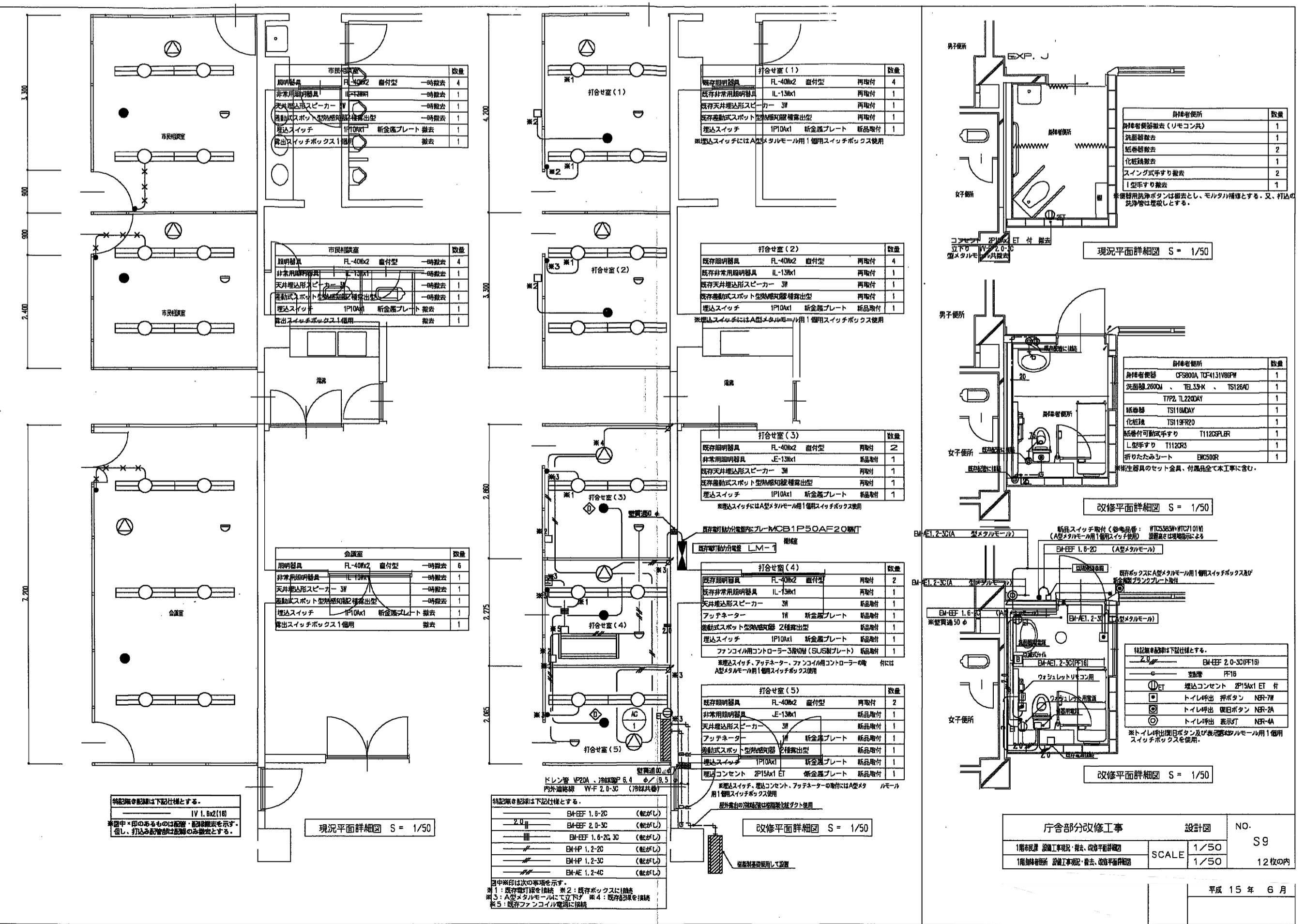
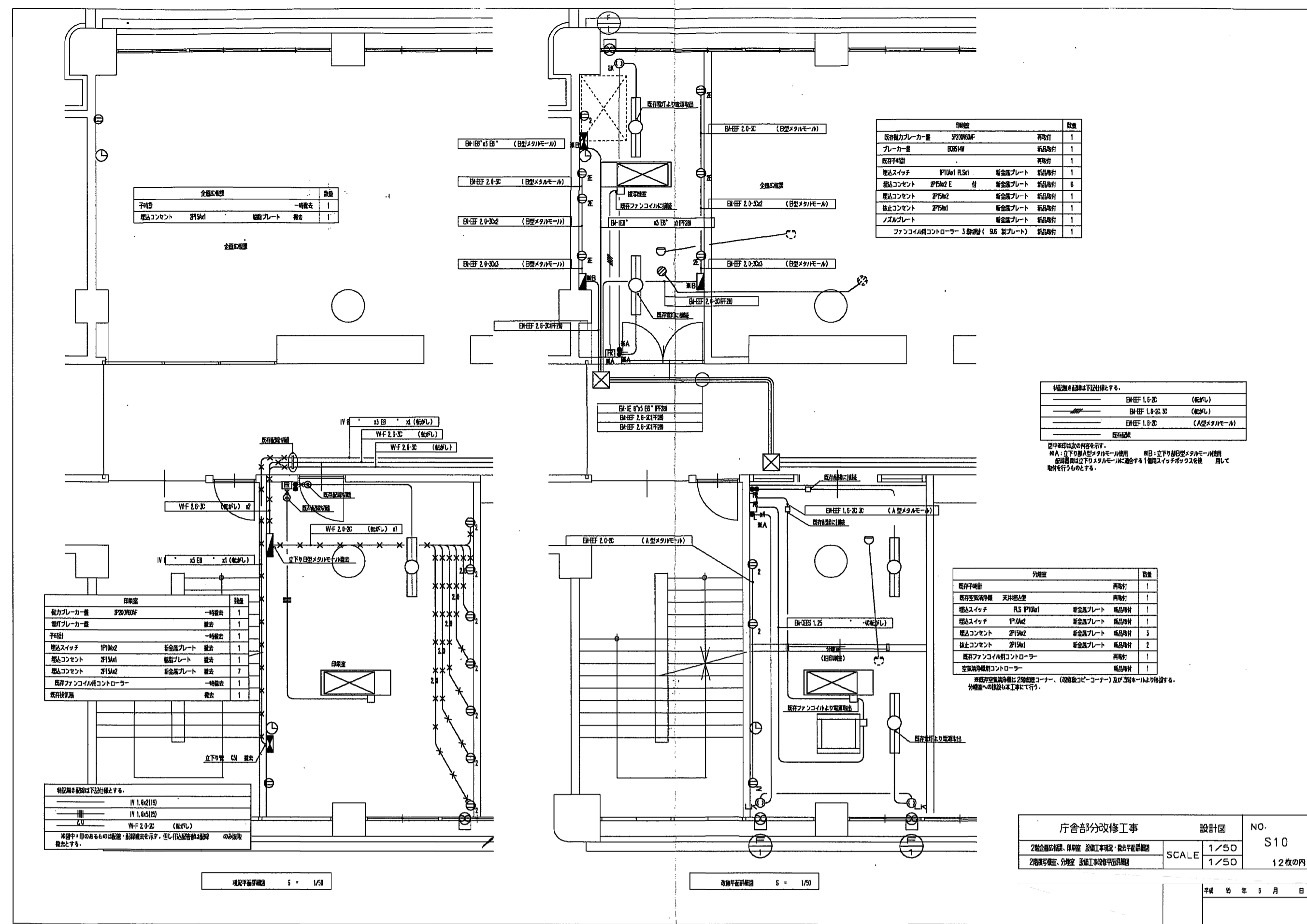
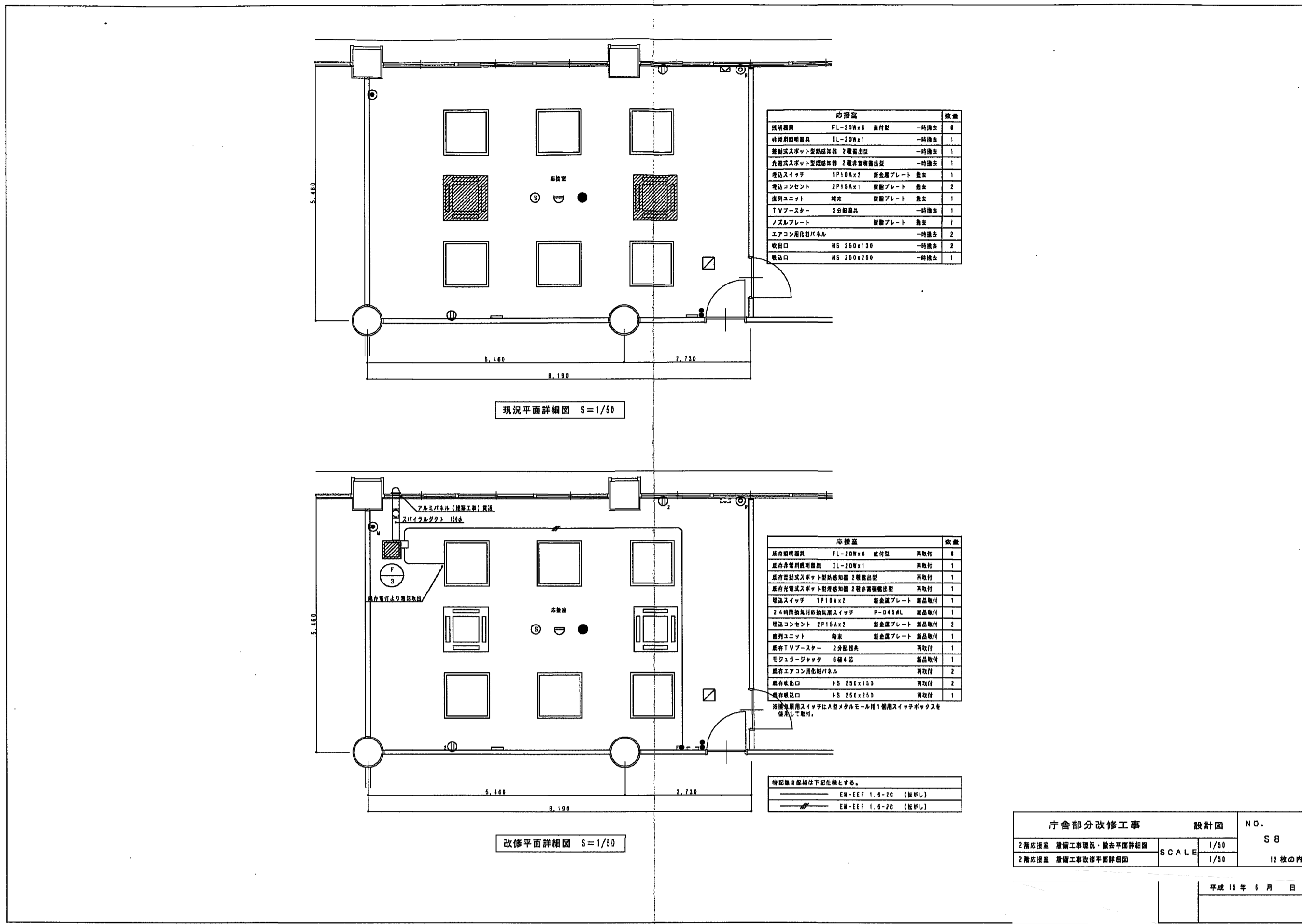

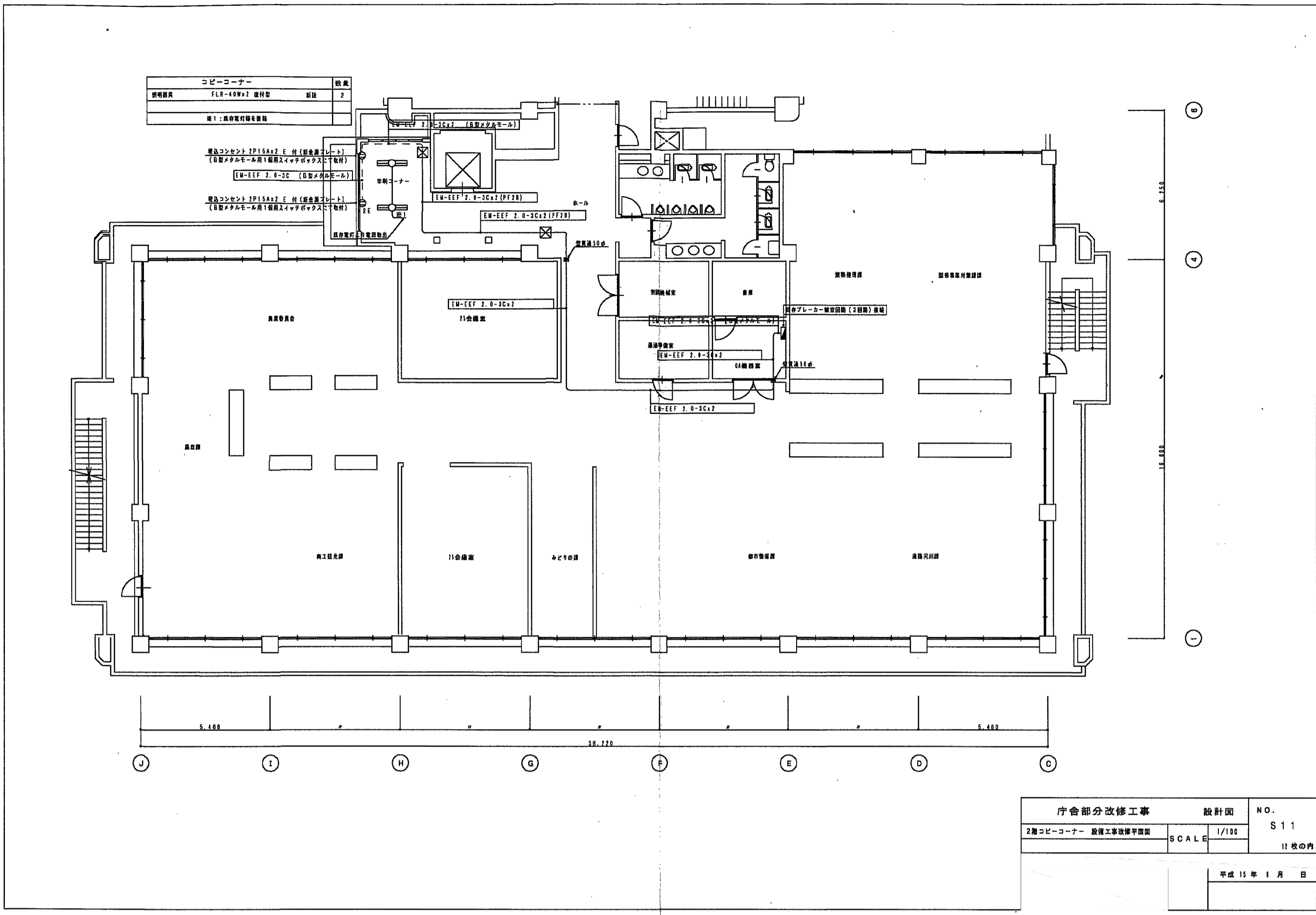

- *感知器追加分
- ・市民ロビー分煙室 差動 +1 煙 +1
 - ・新館1階打合室 差動 +2
 - ・新館2階閲覧所 差動 +1
 - ・新館2階印刷室 差動 +1

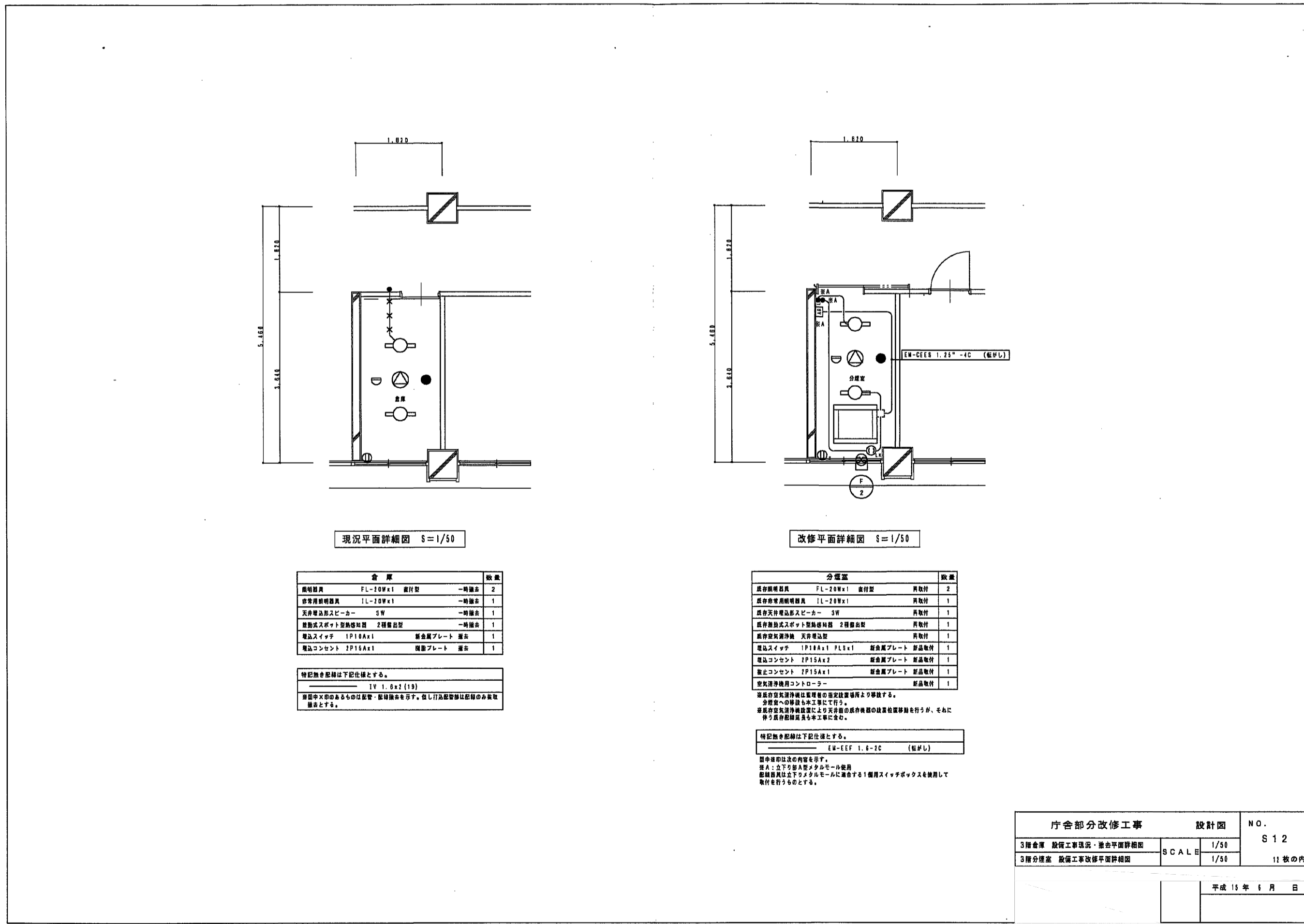

作成	22.03.10	大平 有田 須賀	守山市新庁舎整備 旧庁舎解体工事	設計 NO	4200513	図面 NO	参考 14-9
発行	22.03.17	片瀬 利行	石本 石本	発行			