

北部図書機能・コミュニティ機能整備工事

守 山 市 発 注
水原・芦澤設計共同体

設計概要書				
■ 建物・敷地概要				
フリガナ	北部図書機能・コミュニティ機能整備工事			団休名・氏名
工事名	(住所表示) 滋賀県守山市水保町2236			守山市
建設地	(地名・地番)			TEL
● 敷地の概要				
都市計画区域内外	● 都市計画区域内 (○ 市街化区域 ● 市街化調整区域 ○ 区域区分非設定)			
防火地域の指定	○ 防火地域 ○ 準防火地域 ● 指定なし			
その他の区域、地域、地区等	○ 法22条区域 ● 景観条例区域(田園景観ゾーン)			
高度地区	○			
日影規制	● 無 ○ 有 h h 測定高さ m			
道路	方位	東側	幅員	7.950 m
	方位		幅員	m
	最大幅の接道長さ	27.500 m		
道路種別	42-1-1			道路名
道路名	市道中野線			
敷地の状況	造成地			
敷地面積	1,591.66 m ²			
用途地域	○ 第1種低層住居専用 ○ 第2種低層住居専用 ○ 第1種中高層住居専用 ○ 第2種中高層住居専用 ○ 第1種住居 ○ 第2種住居			
	○ 準種住居 ○ 近隣商業 ○ 商業 ○ 準工業 ○ 工業 ○ 工業専用			
指定建ぺい率	70 %			
指定容積率	200 %			
● 建物の概要				
主要用途	(区分 08300・08140) 地方公共団体の支庁又は支所・図書館			
工事種別	○ 新築 ● 増築 ○ 改築 ○ 移転 ○ 用途変更 ○ 大規模修繕 ○ 大規模の模様替え			
建築面積 (m ²)	申請部分	申請以外の部分	合計	
建築面積 (A)	484.91	299.47	784.38	
建ぺい率 (A/敷地面積)	49.29 %			
延べ床面積 (m ²)	申請部分	申請以外の部分	合計	
建築物全体 (B)	560.87	475.79	1,036.66	
地階の住宅又は老人ホーム、福祉ホームその他これらに類するものの部分 (D)	m ²			
エレベーターの昇降路の部分 (E)	12.32 m ²			
共同住宅の共用の廊下等の部分 (F)	m ²			
自動車庫庫庫庫の部分 (G)	22.02 m ²			
備蓄倉庫の部分 (H)	m ²			
自家発電設備の設置部分 (I)	m ²			
貯水槽の設置部分 (J)	m ²			
住宅の部分 (K)	m ²			
老人ホーム、福祉ホームその他これらに類するものの部分 (L)	m ²			
容積率対象面積 (C)	C = B - (D+E+F+G+H+I+J+K+L) = 1,002.32 m ²			
容積率 (C/敷地面積)	62.98 %			
建築物の棟数	申請に係る建築物の数	8 棟	同一敷地内の他の建築物の数	0 棟
耐火種別	○ 耐火建築物 ○ 準耐火建築物 () ● その他の建築物			
建築物の最高の高さ	11.64 m			
建築物の最高の軒の高さ	11.39 m			
建築物の平均地盤面	設計GLよりの 0.05 m			
階数	地下	0 階	地上	2 階 塔屋 0 階
許認可年月日・番号等				
特定工程	土台、柱、はりおよび筋かいを金物により接合する工事の工程 (規程駐車台数、申請以外の建物、その他法規制)			
その他				

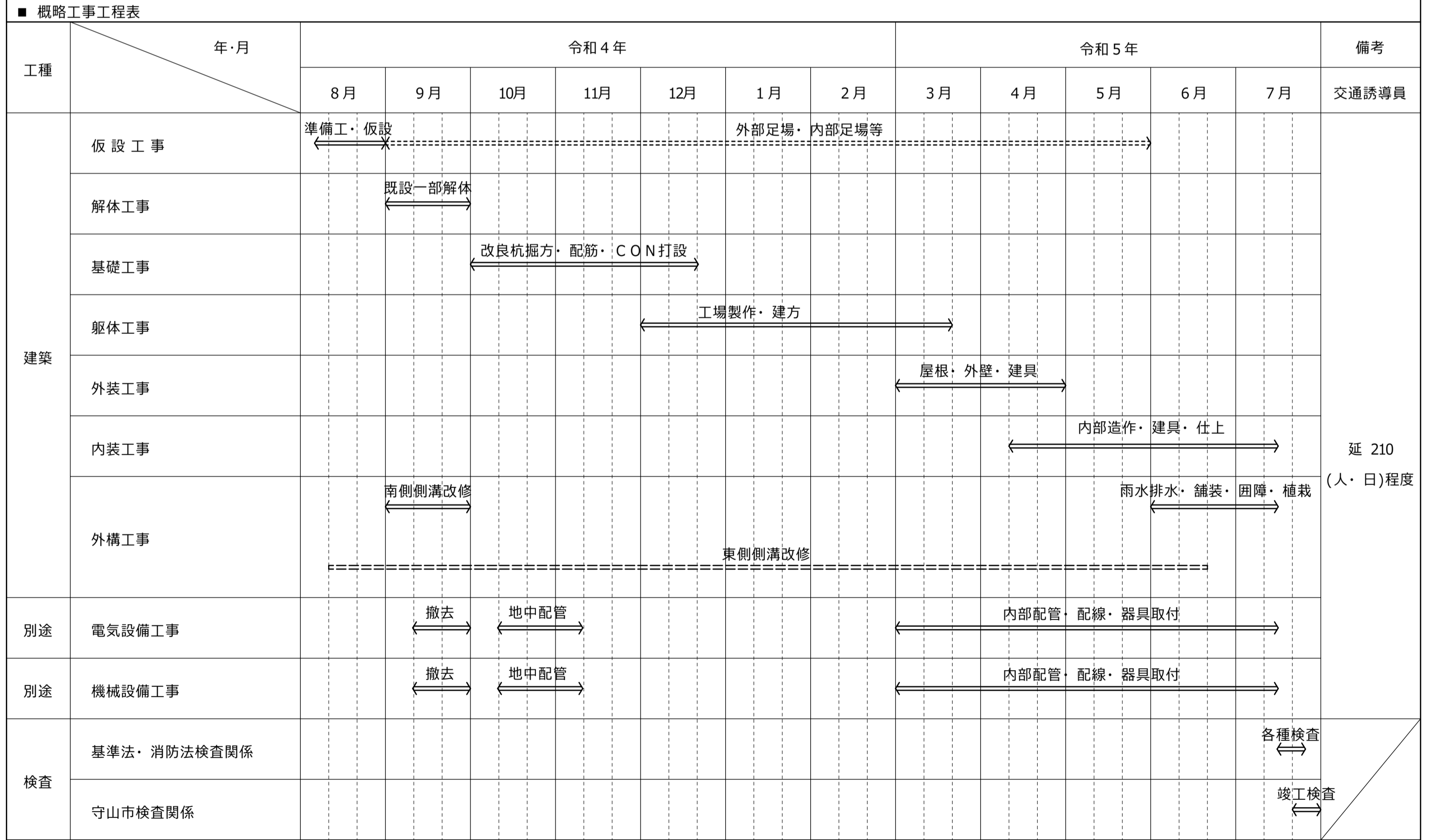
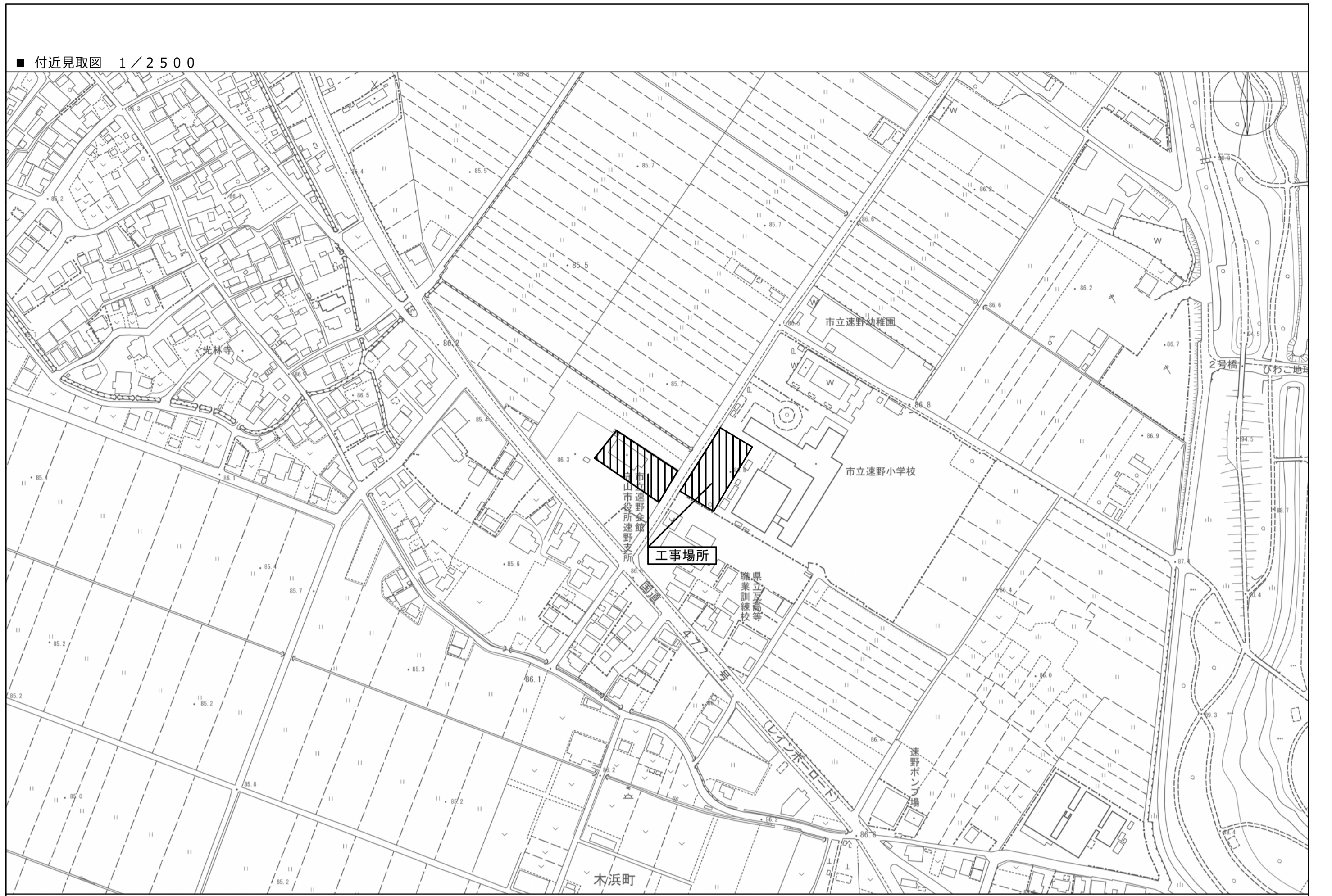

※工事工程表については、概略工事工程表や図面に示した内容を参考に、施工者の責任において計画案を立案し、関係者との協議を十分行い、監督職員の承諾を得ること。
 ※東側駐車場整備は利用しながらの施工となるため、夏休み等の長期休暇期間を利用した施工とすること。

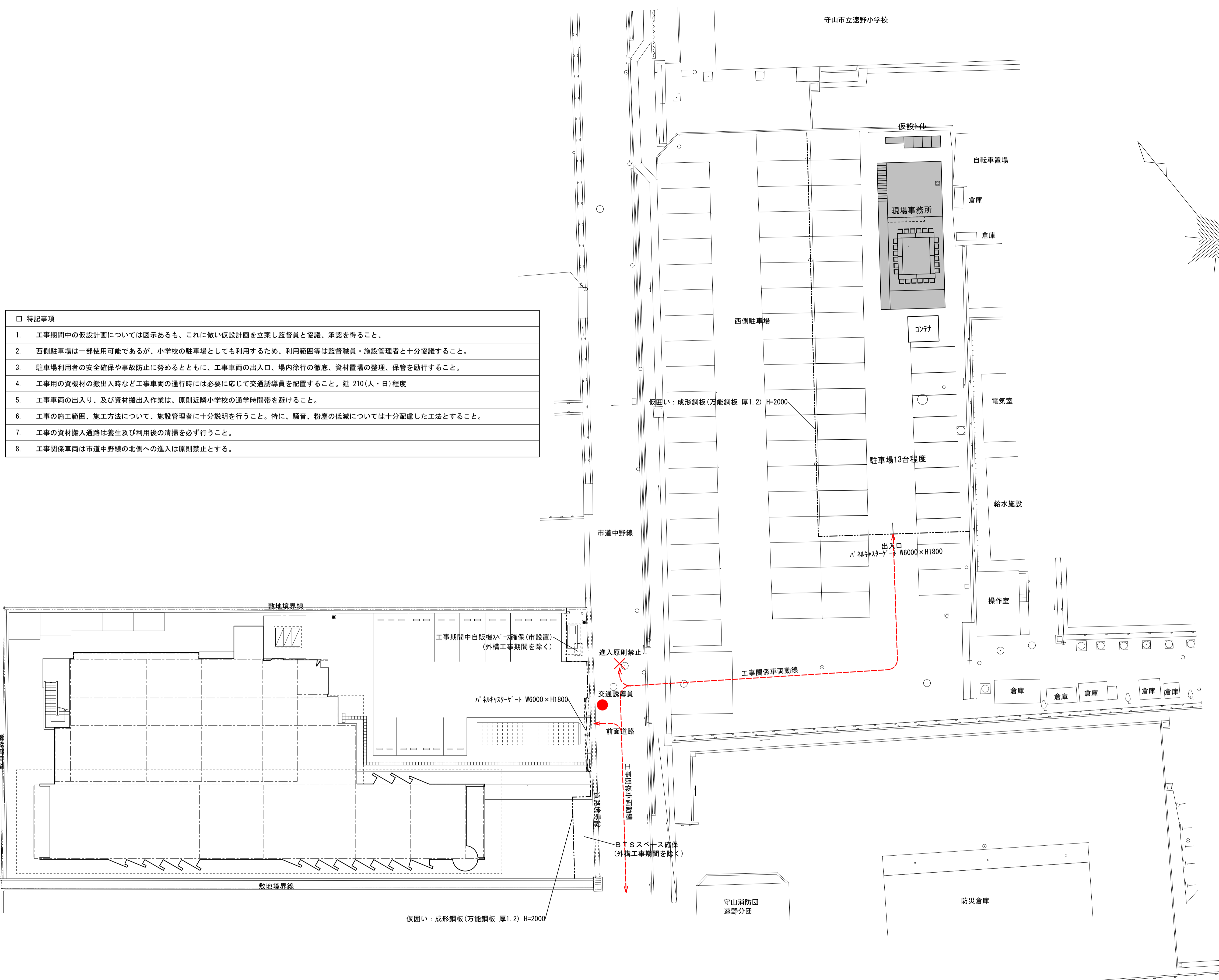

- 特記事項
1. 工事期間中の仮設計画については図示あるも、これに倣い仮設計画を立案し監督員と協議、承認を得ること。
 2. 西側駐車場は一部使用可能であるが、小学校の駐車場としても利用するため、利用範囲等は監督職員・施設管理者と十分協議すること。
 3. 駐車場利用者の安全確保や事故防止に努めるとともに、工事車両の出入口、場内徐行の徹底、資材置場の整理、保管を励行すること。
 4. 工事用の資機材の搬出入時など工事車両の通行時には必要に応じて交通誘導員を配置すること。延 210(人・日)程度
 5. 工事車両の出入り、及び資材搬出入作業は、原則近隣小学校の通学時間帯を避けること。
 6. 工事の施工範囲、施工方法について、施設管理者に十分説明を行うこと。特に、騒音、粉塵の低減については十分配慮した工法とすること。
 7. 工事の資材搬入通路は養生及び利用後の清掃を必ず行うこと。
 8. 工事関係車両は市道中野線の北側への進入は原則禁止とする。

設計概要書	※既存RC部は調整モルタルを見込むものとする		自然塗料塗装はオスマカラー同等品以上のクリアとする	
□工事名称 北部図書館機能・コミュニティ機能整備建築工事	□外部仕上表(既存)	□外部仕上表(増築)		□備考
□構造規模	外壁10,11,13,14,15:弾性吹付仕上(既存) 高圧洗浄・下地調整・複層塗材E吹付(改修)	屋根1,2:ガルバリウム鋼板t0.35 堅ハゼ葺 下地等 は詳細図参照	外構エリア1:野芝張り	雨水利用タンク(既存利用)、室外機基礎、室外機目隠しパネル、既存ブックポスト、駐車場縁石、U字溝、壁樋
主要構造:RC造一部木造・鉄骨造	外壁12:石調吹付仕上 化粧目地(既存) 高圧洗浄・下地調整・複層塗材E吹付(改修)	外壁1,2,3,4,6,7:杉板貼t12 室素加熱処理加工・自然塗料塗装 下地等は詳細図参照	外構エリア2:防草シート敷の上ゴロタ敷	
階数 地上2階	パラベット笠木:アルミ製 取り外し再取付	外壁8:セメント混合土塗仕上t15ノ上撥水材塗布 下地等は詳細図参照	外構エリア3:野芝張り	□断熱材
		外壁9:カラーガルバリウム鋼板t0.5 下地等は詳細図参照	外構エリア4:防草シート敷ノ上砂利敷	木造部外壁:ｸﾞﾗｽｰﾙ(24K)t100
		軒裏1:木板張貼t12室素加熱処理加工	ポーチ床:砕石t100・コンクリートt100 表面凝結遅延剤噴霧ノ上洗出し仕上	木造部屋根:押出法ポリスチレンフォーム 3種 t60
		テラス1 手摺: 握球 スチールFB12×38溶融亜鉛メッキ仕上 手摺子 タベストリーガラスt=12	立上:コンクリート打放修正仕上	E V部外壁:ｸﾞﾗｽｰﾙ(24K)t100
		テラス1:人工木材デッキw160 t28,歩行用シート防水(張替)	軒樋:耐酸被覆鋼板t=1.2	E V部屋根:硬質ウレタンフォーム 2種2号A t30
		建具:アルミ製建具・木製建具		
		スロープ床:砕石t100・コンクリートt100 表面凝結遅延剤噴霧ノ上洗出し仕上		
		スロープ手摺: 握球 スチールFB12×38溶融亜鉛メッキ仕上 手摺子 スチール製9φ SOP塗装		

階数	既存/新築	室名	天井高(mm)	FL	SL(FLから)	床下地	床仕上	防水	巾木	壁下地	壁仕上	内装制限	柱型	天井下地	天井仕上	内装制限	備考		
1階	既存	ロビー	3.250	±0	-30	既存RC	調整モルタルノ上染色自然塗料塗装	—	—	①RC ②LGS ③木軸組	①モルタル塗ノ上AEP塗装 ②,③PBt=12.5+9.5(不燃)ノ上AEP塗装	不燃	モルタル塗ノ上AEP塗装	—	木下地:45×45@450 SOP塗装 既存RCスラブ(既存のまま) 木製格子 □30×100@150	不燃	造作家具、サイン一式、パーテーション 告示1436号-4-ニ(2)		
		事務室1	2.720	±0	-100	新設RC(防塵塗装)	OAフロアパネルノ上タイルカーペット敷t=6.5	—	ビニル巾木H=60	LGS	PB t=12.5+9.5ノ上AEP塗装	—	モルタル塗ノ上AEP塗装	LGS	PBt=12.5ノ上AEP塗装	—	造作家具、サイン一式		
		授乳室	2.660	±0	-30	新設 RC	モルタル塗ノ上ビニル床タイル貼t=3.0	—	ビニル巾木H=60	LGS	PB t=12.5+9.5(不燃)ノ上AEP塗装	不燃	モルタル塗ノ上AEP塗装	LGS	PBt=12.5ノ上AEP塗装	不燃	告示1436号-4-ニ(4)		
		女子便所1	2.660	±0	-30	新設RC	モルタル塗ノ上ビニル床タイル貼t=3.0	—	木製H=60	既存RC/LGS	モルタル塗ノ上AEP塗装/耐水PBt=12.5+9.5ノ上AEP塗装	不燃	モルタル塗ノ上AEP塗装	LGS	PBt=12.5ノ上AEP塗装	不燃	告示1436号-4-ニ(2)		
		男子便所1	2.660	±0	-30	新設RC	モルタル塗ノ上ビニル床タイル貼t=3.0	—	木製H=60	既存RC/LGS	モルタル塗ノ上AEP塗装/耐水PBt=12.5+9.5ノ上AEP塗装	—	モルタル塗ノ上AEP塗装	LGS	PBt=12.5ノ上AEP塗装	—			
		多目的トイレ	2.660	±0	-30	新設RC	モルタル塗ノ上ビニル床タイル貼t=3.0	—	木製H=60	既存RC/LGS	モルタル塗ノ上AEP塗装/耐水PBt=12.5+9.5ノ上AEP塗装	不燃	—	—	LGS	PBt=12.5ノ上AEP塗装	不燃	告示1436号-4-ニ(2)	
		湯沸室	2.660	±0	-30	新設RC	モルタル塗ノ上ビニル床タイル貼t=3.0	—	—	既存RC/LGS	モルタル塗ノ上AEP塗装/PBt=12.5+9.5ノ上AEP塗装	不燃	—	—	LGS	PBt=12.5ノ上AEP塗装	不燃	流し台、吊戸棚 告示1436号-4-ニ(2)	
		印刷室	2.660	±0	-30	既存RC	調整モルタルノ上ビニル床シート貼t=2.5	—	—	既存RC/LGS	モルタル塗ノ上AEP塗装/PBt=12.5ノ上AEP塗装	不燃	モルタル塗ノ上AEP塗装	—	モルタル塗ノ上AEP塗装	LGS	PBt=12.5ノ上AEP塗装	不燃	告示1436号-4-ニ(2)
		収納3	2.660	±0	-30	既存RC	調整モルタルノ上ビニル床シート貼t=2.5	—	—	既存RC/LGS	モルタル塗ノ上AEP塗装/PBt=12.5ノ上AEP塗装	—	モルタル塗ノ上AEP塗装	—	モルタル塗ノ上AEP塗装	LGS	PBt=12.5ノ上AEP塗装	—	
		調理室	2400・2660	±0	-30	新設RC、既存RC	モルタル塗ノ上/調整モルタルノ上ビニル床シート貼t=2.5	—	モルタルH=60	既存RC/LGS	モルタル塗ノ上AEP塗装/耐水PBt=12.5+9.5ノ上AEP塗装	準不燃	モルタル塗ノ上染色塗料塗装	—	モルタル塗ノ上AEP塗装	LGS	ケイカル板t=5+5ノ上 NAD塗装	準不燃	火気使用室
		和室	2.400	+120	-400	フリーフロアー(既設再利用・高さ調整)	耐水合板 t12ノ上畳敷t60	—	畳寄せ	既存RC/LGS	PB t=12.5(GL工法)ノ上練り付け合板 t=9クリア塗装	—	PB t=12.5(GL工法)ノ上練り付け合板 t=9クリア塗装	—	PB t=12.5(GL工法)ノ上練り付け合板 t=9クリア塗装	LGS	PBt9.5ノ上練り付け合板 t=6.5クリア塗装	—	
		押入1,2,3	2.400	+120	-400	フリーフロアー(既設再利用・高さ調整)	耐水合板 t12	—	雑巾摺	既存RC/LGS	PB t=12.5(GL工法)ノ上AEP塗装/PB t=12.5ノ上AEP塗装	—	PB t=12.5(GL工法)ノ上AEP塗装	—	PB t=12.5(GL工法)ノ上AEP塗装	LGS	PBt=12.5ノ上AEP塗装	—	
		収納1	直天	±0	-30	既存RC	調整モルタルノ上ビニル床シート貼t=2.5	—	—	既存RC	下地調整ノ上AEP塗装	不燃	—	—	既存RC	下地調整ノ上AEP塗装	不燃	告示1436号-4-ニ(2)	
		収納2	2.660	±0	-30	既存RC、新設RC	モルタル塗ノ上/調整モルタルノ上ビニル床シート貼t=2.5	—	—	既存RC/LGS	モルタル塗ノ上AEP塗装/PBt=12.5ノ上AEP塗装	—	—	—	LGS	PBt=12.5ノ上AEP塗装	—		
1階	新築	風除室1	2730-3000	±0	-30	新設RC	モルタル塗ノ上染色自然塗料塗装	—	—	木軸組	パーティクルボード t=12ノ上木製板貼t=12	—	—	—	木軸組	構造用合板t=12ノ上構造体現(スキ口60×240)	—	サイン一式	
		風除室2	2.400	±0	-30	新設RC	コンクリート洗出仕上(増打30)	—	—	木軸組	パーティクルボード t=12ノ上木製板貼t=12	—	化粧柱ノママ	—	木軸組	杉合板t=12	—	サイン一式	
		事務室2	2400-3000	±0	-100	新設RC(防塵塗装)	OAフロアパネルノ上タイルカーペット敷t=6.5	—	—	木軸組	パーティクルボード t=12ノ上PB t=12.5 AEP塗装	—	—	—	木軸組	構造用合板t=12ノ上構造体現(スキ口60×240)	—		
		児童図書エリア	2490-8430	±0	-350	鋼製床ノ上構造用合板t=12	輻射式冷暖房対応フローリングt15ガラスコーティング仕上	—	—	木軸組	パーティクルボード t=12ノ上木製板貼t=12	—	—	—	木軸組	構造用合板t=12ノ上構造体現(スキ口60×360)	—	造作家具、サイン一式	
		読み聞かせキッズコーナー	2490-4470	±0	-350	鋼製床ノ上構造用合板t=12	タイルカーペット t=7.5	—	—	木軸組	パーティクルボード t=12ノ上木製板貼t=12	—	—	—	木軸組	構造用合板t=12ノ上構造体現(スキ口60×360)	—		
		新聞・雑誌エリア	8430-11040	±0	-350	鋼製床ノ上構造用合板t=12	輻射式冷暖房対応フローリングt15ガラスコーティング仕上	—	—	木軸組	パーティクルボード t=12ノ上木製板貼t=12 多目的室面のみ 木製板貼t=15不燃処理	—	化粧柱ノママ	—	木軸組	構造用合板t=12ノ上構造体現(スキ口60×360)	—	造作家具、サイン一式	
		多目的室	3.150	±0	-30	新設RC	モルタル塗ノ上複合フローリングt=15(直張用)ガラスコーティング仕上	—	—	木軸組	パーティクルボード t=12ノ上木製板貼t=12 新聞雑誌エリア面のみ 木製板貼t=15不燃処理	—	—	—	木下地	構造体現(集材材:250×450) PBt=12.5捨貼 岩綿吸音板t=9ノ上AEP塗装	—	造作家具 ※天井は防音仕様とする	
		収納4,5,6,7,8 設備スペース1,2	3.150	±0	-30	新設RC	モルタル塗ノ上複合フローリングt=15(直張用)ガラスコーティング仕上	—	—	木軸組	パーティクルボード t=12ノ上PB t=12.5 AEP塗装	—	—	—	木下地	PBt=12.5ノ上AEP塗装	—		

訂正事項	水原・芦澤設計共同体												仕上表1		SHEET NO. A-008
	株式会社 水原建築設計事務所 芦澤電一建築設計事務所												北部図書館機能・コミュニティ機能整備工事		
	一級建築士事務所 滋賀県知事登録 第63号 一級建築士事務所 大阪府知事登録(口)第24257号												DATE		
	一級建築士登録 第219285号 北村 通 一級建築士登録 第298139号 大阪府大阪府北区中崎西1-1-4 tel 06-6485-2017												SCALE		

階数	既存/新築	室名	天井高(mm)	FL	SL (FLから)	床下地	床仕上	防水	巾木	壁下地	壁仕上	内装制限	柱型	天井下地	天井仕上	内装制限	備考
2階	既存	大ホール	2.900	±0	-30	既存RC	モルタル塗ノ上複合フローリングt15(直張用)ガラスコーティング仕上	—	—	既存RC/LGS	モルタル塗ノ上AEP塗装/PBt=12.5+9.5ノ上AEP塗装	—	モルタル塗ノ上AEP塗装	LGS	PBt=12.5捨貼 岩綿吸音板t=9ノ上AEP塗装	—	
		廊下・内部階段1	2.650	±0	-30	既存RC	調整モルタルノ上染色自然塗料塗装	—	—	既存RC/LGS	モルタル塗ノ上AEP塗装/PBt=12.5+9.5ノ上AEP塗装	不燃	モルタル塗ノ上AEP塗装	LGS	PBt=12.5ノ上AEP塗装	不燃	サインシート 告示1436号-4-ニ(2)
		控室	2.650	±0	-30	既存RC	調整モルタルノ上ビニル床タイル貼t=3.0	—	—	既存RC/LGS	モルタル塗ノ上AEP塗装/PBt=12.5+9.5ノ上AEP塗装	—	—	LGS	PBt=12.5ノ上AEP塗装	—	
		女子便所2	2.650	±0	-30	既存RC	調整モルタルノ上ビニル床タイル貼t=3.0	—	—	既存RCブロック	モルタル塗ノ上AEP塗装	—	モルタル塗ノ上AEP塗装	LGS	PBt=12.5ノ上AEP塗装	—	洗面台
		男子便所2	2.650	±0	-30	既存RC	調整モルタルノ上ビニル床タイル貼t=3.0	—	—	既存RCブロック/LGS	モルタル塗ノ上AEP塗装/耐水PBt=12.5+9.5ノ上AEP塗装	不燃	モルタル塗ノ上AEP塗装	LGS	PBt=12.5ノ上AEP塗装	—	洗面台
		大収納	2.650	±0	-30	既存RC	調整モルタルノ上ビニル床シート貼t=2.5	—	—	既存RC/LGS	モルタル塗ノ上AEP塗装/PBt=12.5ノ上AEP塗装	—	モルタル塗ノ上AEP塗装	LGS	PBt=12.5ノ上AEP塗装	不燃	告示1436号-4-ニ(2)
	新築	一般図書エリア	2600-7640	±0	-39	構造用合板t=24 遮音シート	複合フローリングt=15ガラスコーティング仕上	—	木板H=60ワックス仕上	木軸組	パーティクルボード t=12ノ上木製板貼t=12	—	—	木軸組	構造用合板t=12ノ上 構造体現 (スギ口60×360)	—	造作家具
		設備スペース3.4	—	±0	-39	構造用合板t=24 遮音シート	複合フローリングt=15ガラスコーティング仕上	—	—	木軸組	パーティクルボード t=12ノ上PB t=12.5	—	—	木軸組	構造用合板t=12ノ上 構造体現 (スギ口60×360)	—	

□階段仕上表

内部階段1	踏面	モルタル塗ノ上自然塗料塗装	内部階段2	踏面	杉板t55 ガラスコーティング仕上	外部階段	踏面	下地調整ノ上塗膜防水
	蹴込	モルタル塗ノ上自然塗料塗装		蹴込	スチールパンチングメタル		蹴込	下地調整ノ上塗膜防水
握球	SUS製	握球	スチール製FB 12×38	握球	—			
手摺子		手摺子	スチール製φ SOP塗装	手摺子	—			
ササラ桁		ササラ桁	スチールP1 t=9自然染色塗料	ササラ桁	—			
段鼻	SUS製ノンスリップ	段鼻	杉板t55 ガラスコーティング仕上	段鼻	ステンレスノンスリップ (ゴム芯なし) 新設			
段裏	モルタル塗ノ上AEP塗装	段裏	杉板t24ワックス仕上	段裏	弾性吹付仕上 (既存) トッパ 塗替			
有効幅員	1400	有効幅員	1500	有効幅員	1050			
蹴込寸法	170	蹴込寸法	170	蹴込寸法	170			
踏面寸法	260	踏面寸法	291	踏面寸法	260			

訂正事項		<p style="text-align: center;">水原・芦澤設計共同体</p> <p>株式会社 水原建築設計事務所 <small>一級建築士事務所 滋賀県知事登録 第63号 一級建築士登録 第219285号 北村 通 滋賀県彦根市長曾根南町443番地 TEL 0749-22-1679</small></p> <p>芦澤竜一建築設計事務所 <small>一級建築士事務所 大阪府知事登録 (口) 第24257号 一級建築士登録 第298139号 大阪府大阪市北区中崎西1-1-4 tel 06-6485-2017</small></p>	北部図書機能・コミュニティ機能整備工事	仕上表2		SHEET NO. A-009
				DATE	SCALE	

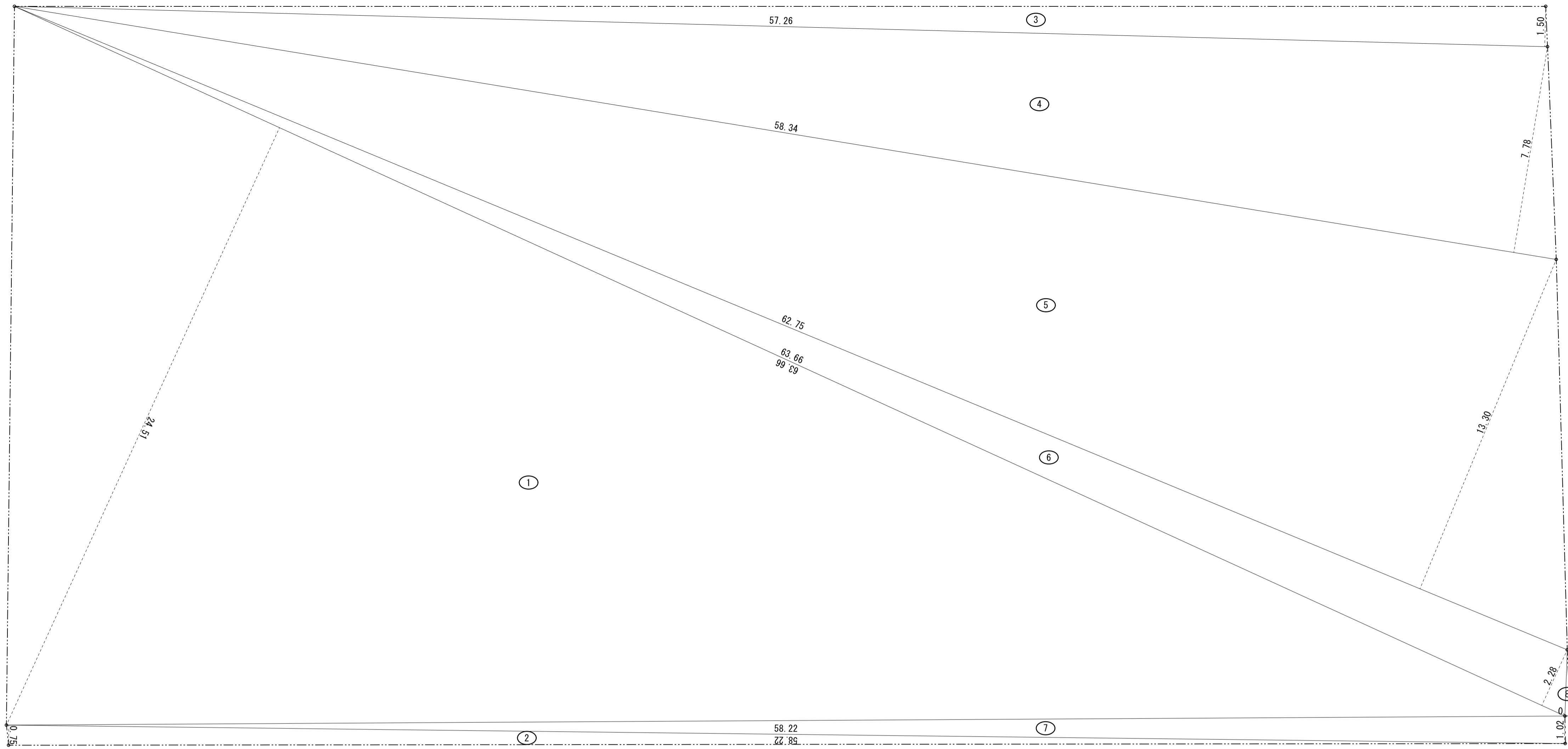

番号	底辺	高さ	倍面積	面積
1	63.66	24.51	1,560.3066	780.15330
2	58.22	0.75	43.6650	21.83250
3	57.26	1.50	85.8900	42.94500
4	58.34	7.78	453.8852	226.94260
5	62.75	13.30	834.5750	417.28750
6	63.66	2.28	145.1448	72.57240
7	58.22	1.02	59.3844	29.69220
8	2.47	0.19	0.4693	0.23465
合計				1,591.66015
敷地面積				1,591.66 m ²

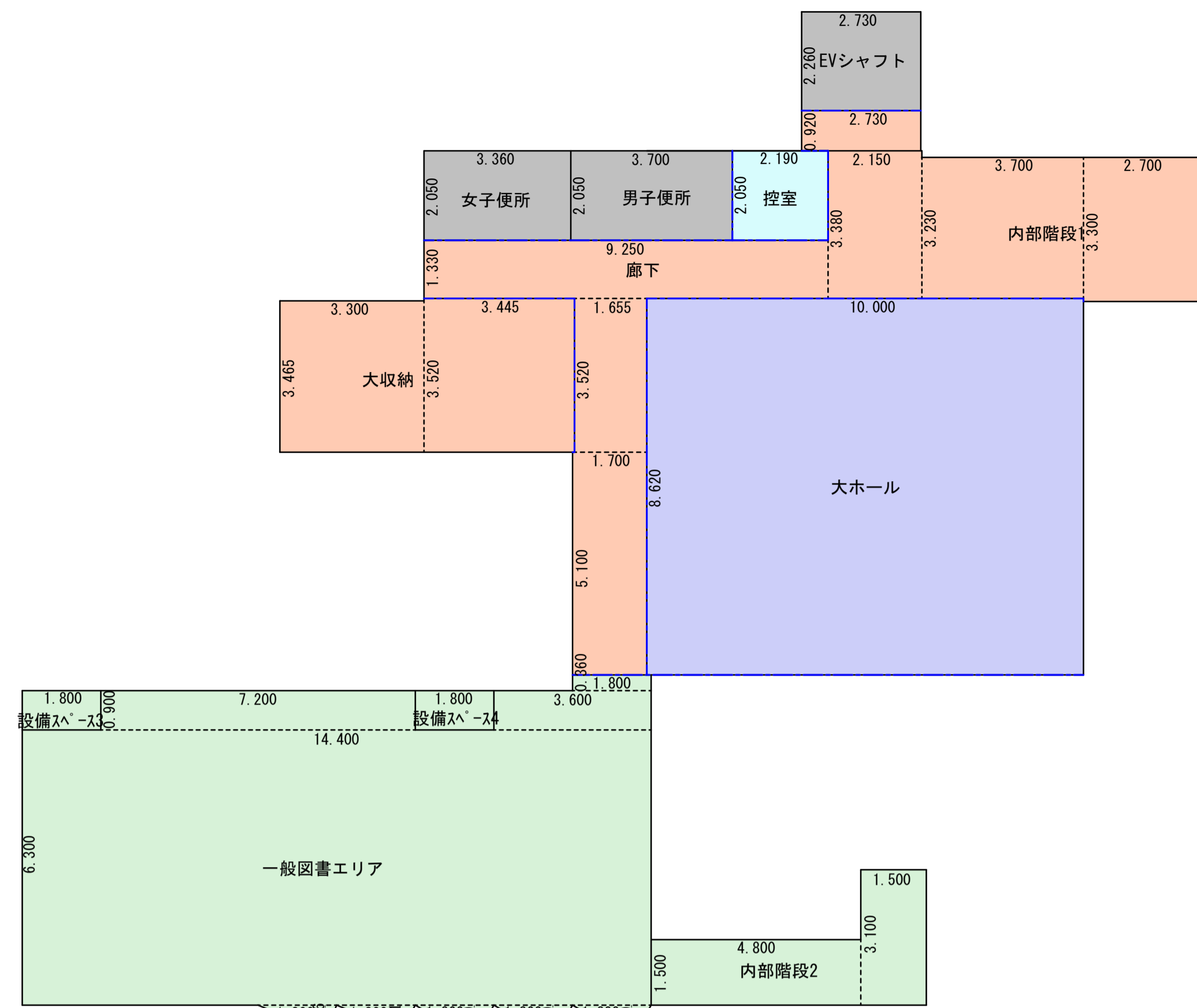

2階各室面積積求図 1/100

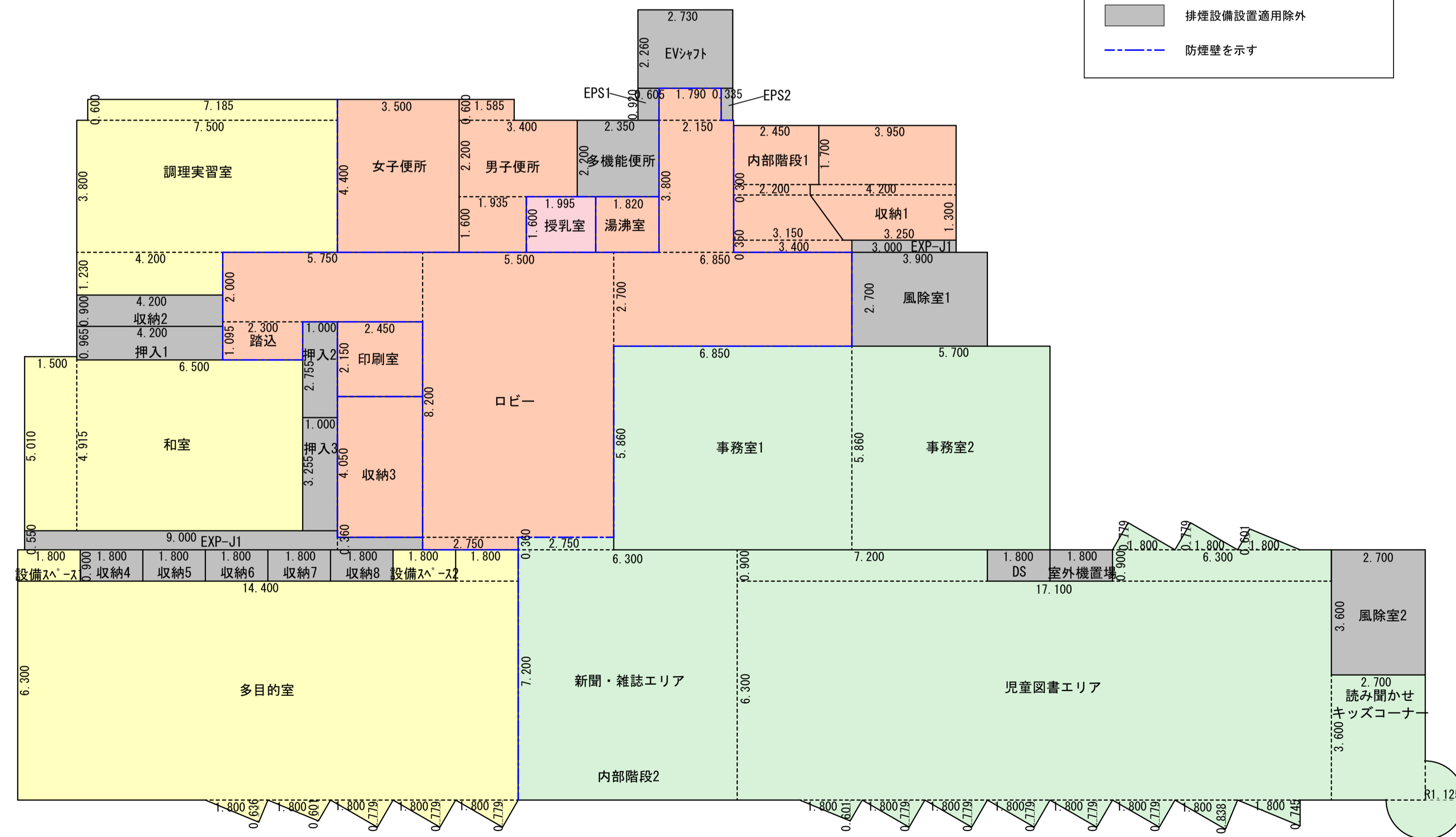
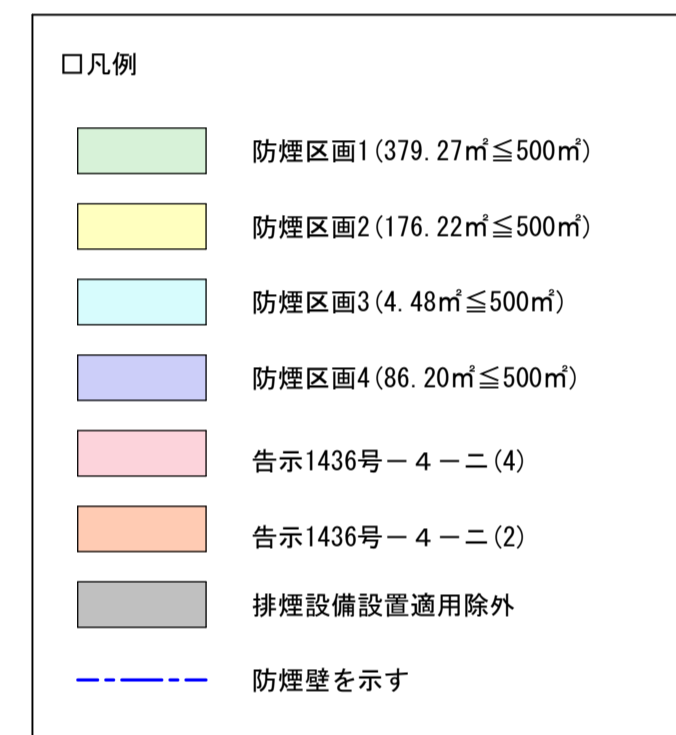

1階各室面積積求図 1/100

2階各室面積表		
室名	計算式	各室床面積
大ホール	10.000*8.620	86.20
控室	2.190*2.050	4.48
男子便所	3.700*2.050	7.58
女子便所	3.360*2.050	6.88
大収納	3.300*3.465+3.445*3.520	23.56
廊下・内部階段1	2.700*3.300+3.700*3.230+2.150*3.380+2.730*0.920+9.250*1.330+1.655*3.520+1.700*5.100	57.43
一般図書エリア	14.400*6.300+7.200*0.900+3.600*0.900+1.800*0.360+1.800*0.636/2+1.800*0.601/2+1.800*0.779/2*3	104.30
設備スペース3	1.800*0.900	1.62
設備スペース4	1.800*0.900	1.62
内部階段2	4.800*1.500+1.500*3.100	11.85

1階各室面積表		
室名	計算式	各室床面積
風除室1	2.700*3.900	10.53
事務室1	6.850*5.860+5.700*5.860	73.54
事務室2	3.000*0.350	1.05
内部階段1	2.450*1.700+2.200*0.300+(2.200*3.150)*1.300/2+3.400*0.350	9.49
収納1	3.950*1.700+4.200*0.300+(3.250*4.200)*1.300/2	12.81
多機能便所	2.350*2.200	5.17
湯沸室	1.820*1.600	2.91
授乳室	1.995*1.600	3.19
男子便所	1.585*0.600+3.400*2.200+1.935*1.600	11.52
女子便所	3.500*4.400	15.40
調理実習室	7.185*0.600+7.500*3.800+4.200*1.230	37.97
収納2	4.200*0.900	3.78
和室	1.500*5.010+6.500*4.915	39.46
押入1	4.200*0.965	4.05
押入2	1.000*2.755	2.75
押入3	1.000*3.255	3.25
印刷室	2.450*2.150	5.26
収納3	2.450*4.050	9.92
EVシャフト	2.730*2.260	6.16
EPS1	0.605*0.920	0.55
EPS2	0.335*0.920	0.30
ロビー・踏込	5.750*2.000+2.300*1.095+5.500*8.200+6.850*2.700+2.150*3.800+1.790*0.920+2.750*0.360	88.42
風除室2	2.700*3.600	9.72
児童図書エリア	6.300*7.200+2.750*0.360+17.100*6.300+0.900*7.200+6.300*0.900+1.800*0.779/2*2+1.800*0.601/2+1.800*0.601/2+1.800*0.779/2*5+1.800*0.838/2+1.800*0.745/2*2+7.200*3.600+1.125*1.125*3/4	186.34
DS	1.800*0.900	1.62
室外機置場	1.800*0.900	1.62
多目的室	14.400*6.300+1.800*0.900+1.800*0.636/2+1.800*0.601/2+1.800*0.779/2*3	95.55
設備スペース1	1.800*0.900	1.62
設備スペース2	1.800*0.900	1.62
収納4	1.800*0.900	1.62
収納5	1.800*0.900	1.62
収納6	1.800*0.900	1.62
収納7	1.800*0.900	1.62
収納8	1.800*0.900	1.62
EXP-J1	9.000*0.550+2.450*0.360	5.83

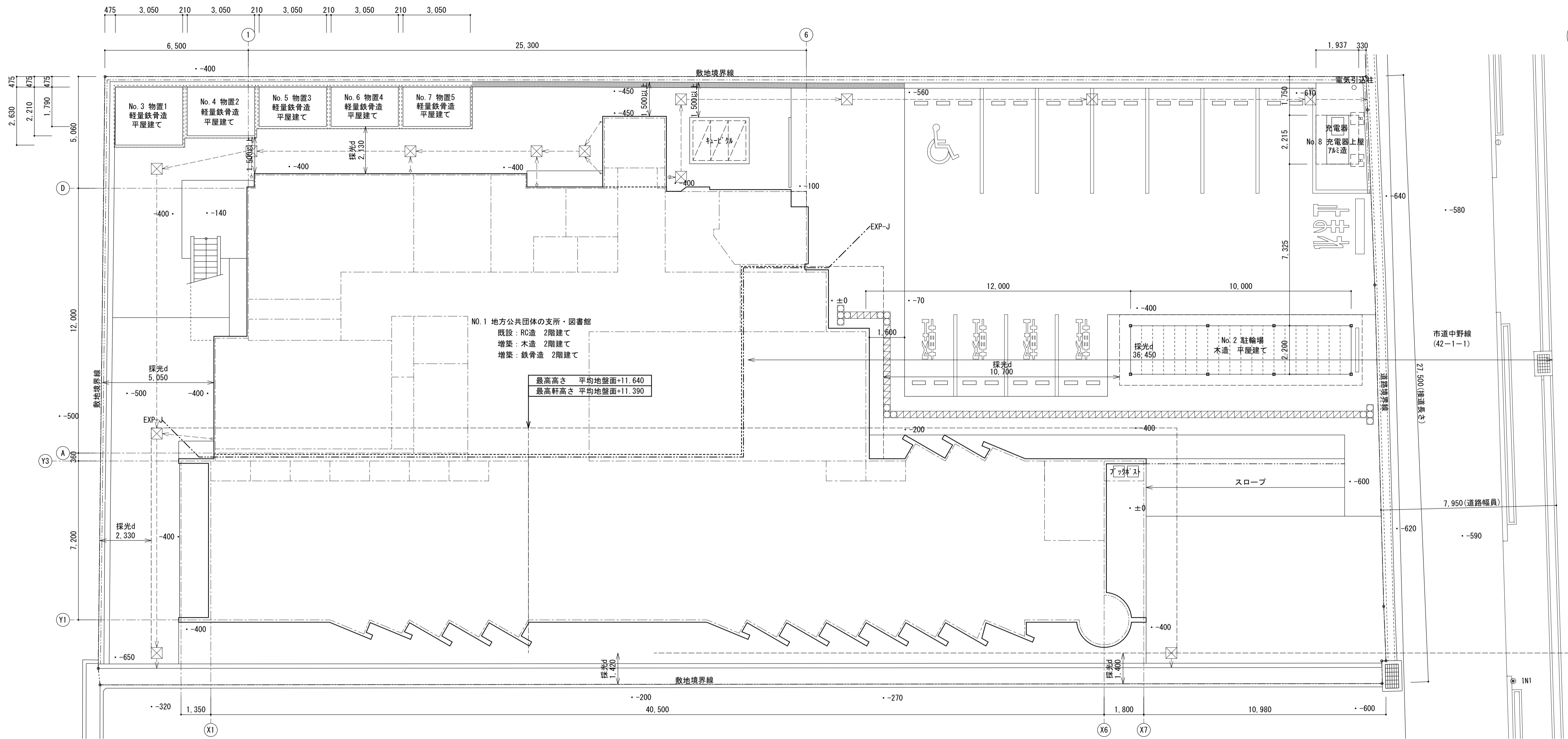

配置図 1/100

□ 配置図 凡例
■ 新築建物を示す。
・-400 図中の数字は1FL=±0からの高さを示す。
平均地盤面からの建物高さ・軒高さを示す。(平均地盤面=設計GL+50)
※ 隣地斜線制限については、建物高さ20m以下であり、適合する。
※ 道路斜線制限検討：前面道路幅7.950、前面道路中心高さ(1FL-590)=平均地盤面-0.24
道路境界線地点での高さ制限=7.95×1.5=11.925>11.64+0.24=11.880で適合する

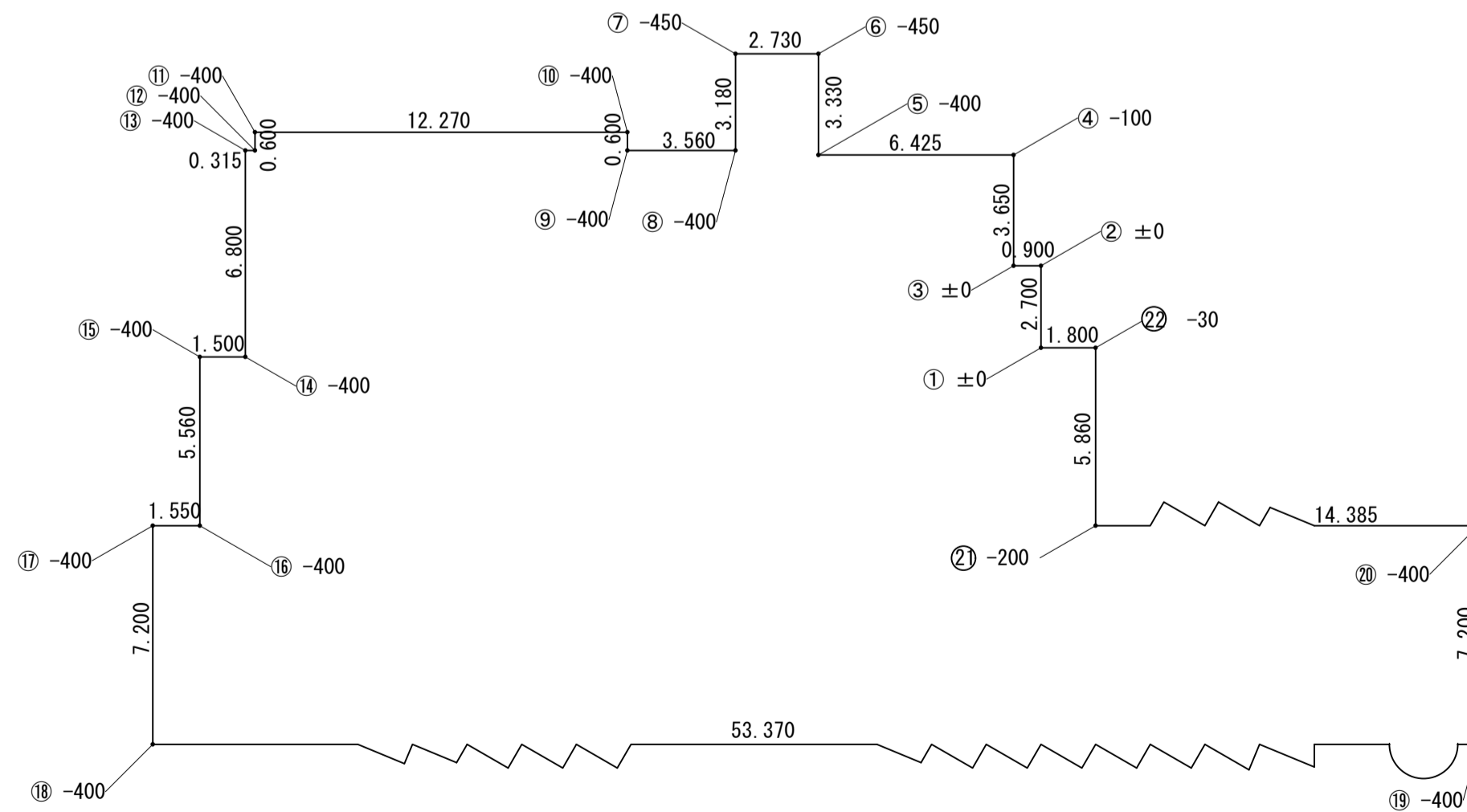

平均地盤面算定図 1/200

番号	1FLよりの高さ[m]	距離[m]	計算式	面積[m ²]
①	0.000	2.700	2.700 × -(0.000+0.000) × 1/2	0
②	0.000	0.900	0.900 × -(0.000+0.000) × 1/2	0
③	0.000	3.650	3.650 × -(0.000+0.100) × 1/2	-0.182500
④	-0.100	6.425	6.425 × -(0.100+0.400) × 1/2	-1.606250
⑤	-0.400	3.330	3.330 × -(0.400+0.450) × 1/2	-1.415250
⑥	-0.450	2.730	2.730 × -(0.450+0.450) × 1/2	-1.228500
⑦	-0.450	3.180	3.180 × -(0.450+0.400) × 1/2	-1.351500
⑧	-0.400	3.560	3.560 × -(0.400+0.400) × 1/2	-1.424000
⑨	-0.400	0.600	0.600 × -(0.400+0.400) × 1/2	-0.240000
⑩	-0.400	12.270	12.270 × -(0.400+0.400) × 1/2	-4.908000
⑪	-0.400	0.600	0.600 × -(0.400+0.400) × 1/2	-0.240000
⑫	-0.400	0.315	0.315 × -(0.400+0.400) × 1/2	-0.126000
⑬	-0.400	6.800	6.800 × -(0.400+0.400) × 1/2	-2.720000
⑭	-0.400	1.500	1.500 × -(0.400+0.400) × 1/2	-0.600000
⑮	-0.400	5.560	5.560 × -(0.400+0.400) × 1/2	-2.224000
⑯	-0.400	1.550	1.550 × -(0.400+0.400) × 1/2	-0.620000
⑰	-0.400	7.200	7.200 × -(0.400+0.400) × 1/2	-2.880000
⑱	-0.400	53.370	53.370 × -(0.400+0.400) × 1/2	-21.348000
⑲	-0.400	7.200	7.200 × -(0.400+0.400) × 1/2	-2.880000
⑳	-0.400	14.385	14.385 × -(0.400+0.200) × 1/2	-4.315500
㉑	-0.200	5.860	5.860 × -(0.200+0.030) × 1/2	-0.673900
㉒	-0.030	1.800	1.800 × -(0.030+0.000) × 1/2	-0.027000
①	0.000			
合計		145.485		-51.010400
平均地盤面算定		-51.010400 / 145.485 = -0.35062 ≒ -0.350 (1FLからの高さ)		

外部階段	
階段巾	1050
踊場巾	1050
踏面	260
蹴上	170
手摺有	RC手摺壁

内部階段1	
階段巾	1400
踊場巾	1400
踏面	260
蹴上	170
手摺有	D100以下

内部階段2	
階段巾	1500
踊場巾	1500
踏面	291
蹴上	170
手摺有	D100以下

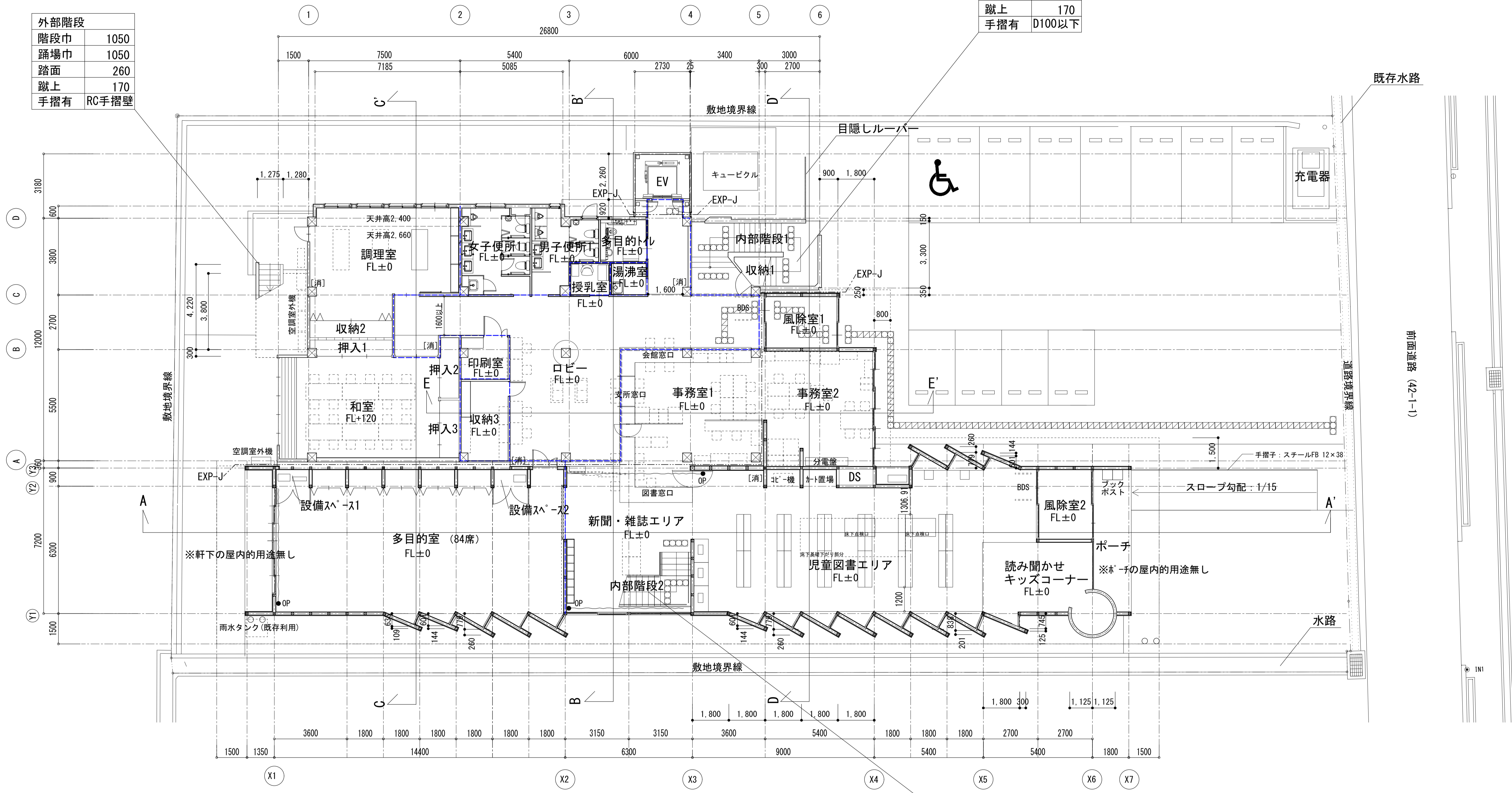

- 防煙区画
- オペレーター操作位置を示す (FL+1200)
- [消] 消火器 (ABC10型)

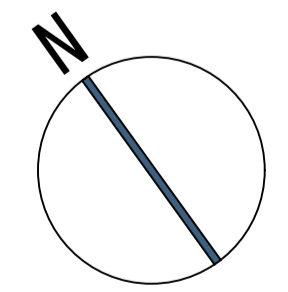

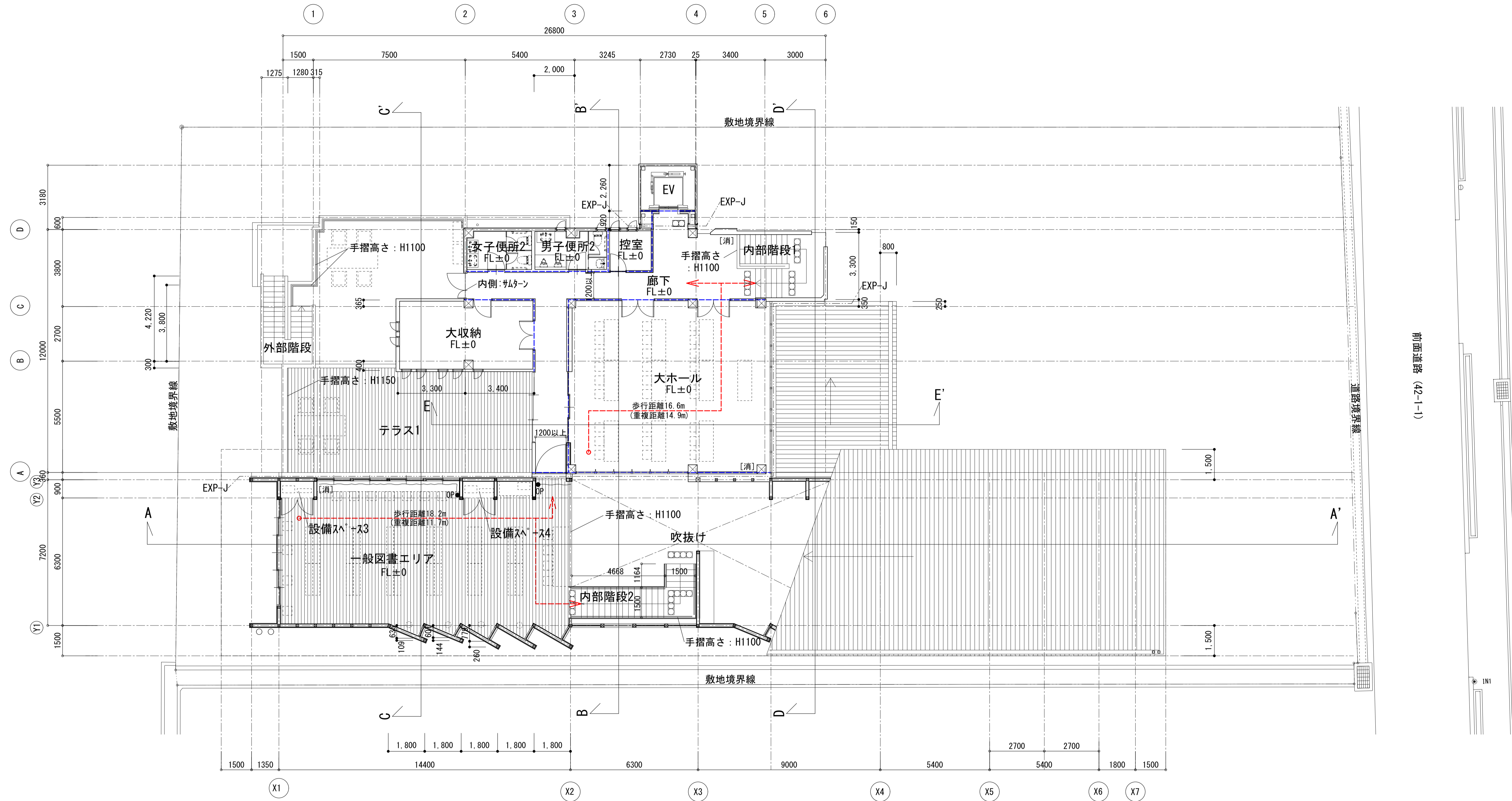

前面道路 (42-1-1)

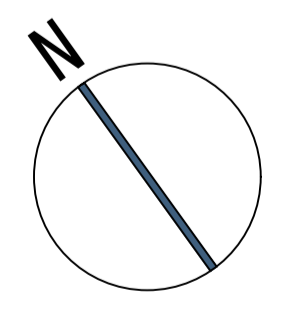

- 防煙区画
- OP オペレーター操作位置を示す (FL+1200)
- [消] 消火器 (ABC10型)

訂正事項		水原・芦澤設計共同体 株式会社 水原建築設計事務所 <small>一般建築士事務所 第53号 一般建築士登録 第21925号 北村 進 滋賀県彦根市長曾根南町443番地 TEL 0749-22-1679</small>	芦澤竜一建築設計事務所 <small>一般建築士事務所 大阪府知事登録 (印) 第24257号 一般建築士登録 第29139号 芦澤 竜一 大阪府大阪市北区中崎西1-4 tel 06-6455-2017</small>	北部図書機能・コミュニティ機能整備工事	2階平面図 SHEET NO. A-015
					DATE
					SCALE

A11/100
A31/200

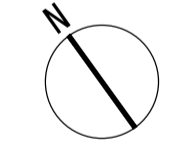
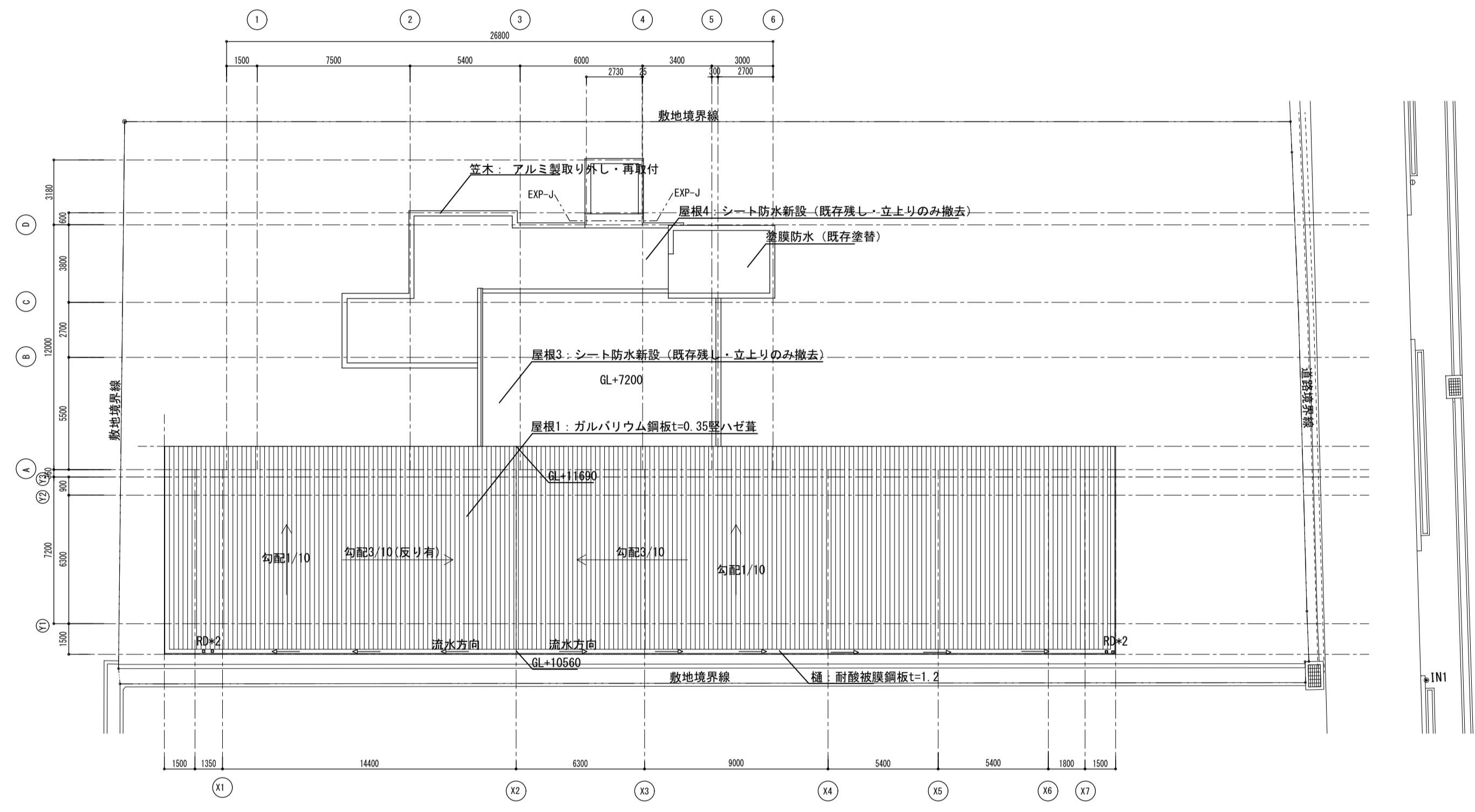

訂正事項	水原・芦澤設計共同体		屋根仕図	SHEET NO. A-016
	株式会社 水原建築設計事務所 〒990-0001 水原市水原 水原ビルディング 101号 TEL: 0235-22-1171	芦澤電一建築設計事務所 〒990-0001 水原市水原 水原ビルディング 102号 TEL: 0235-22-1172		
	DATE	SCALE	A11/100 A21/200	

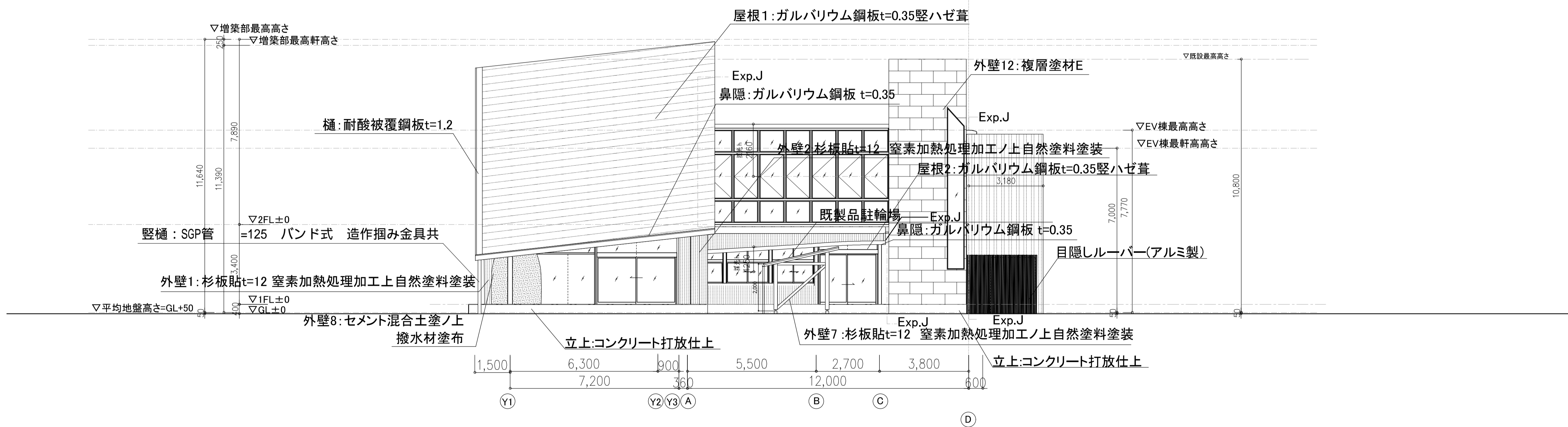
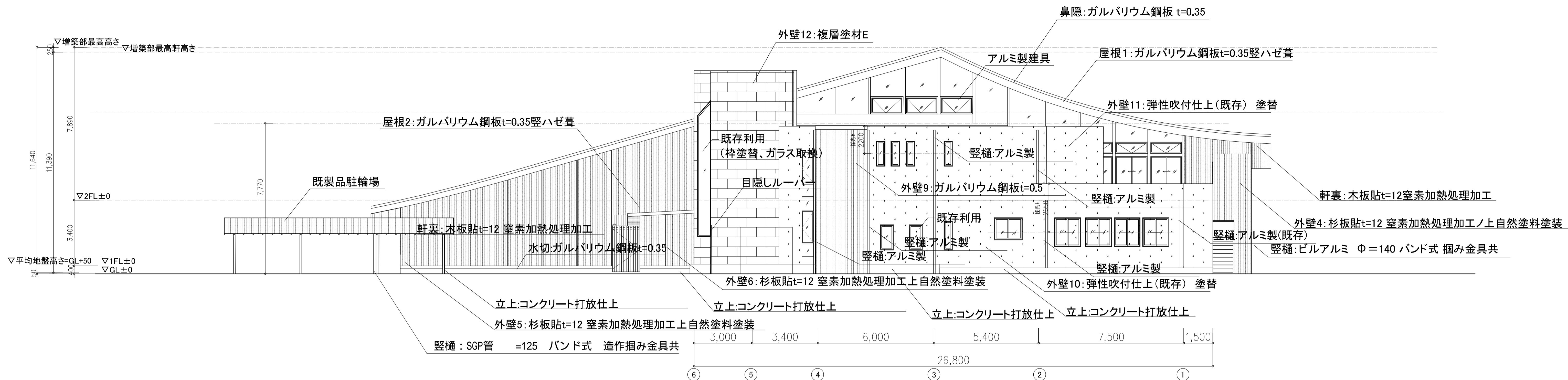

訂正事項	水原・芦澤設計共同体			立面図1	SHEET NO. A-017
	株式会社 水原建築設計事務所 一般建築士事務所 滋賀県知事登録 第63号 一級建築士登録 第21928号 北村 達 滋賀県彦根市長曾根町443番地 TEL 0749-22-1679				
北部図書機能・コミュニティ機能整備工事				DATE	SCALE
				A1:1/100	A3:1/200

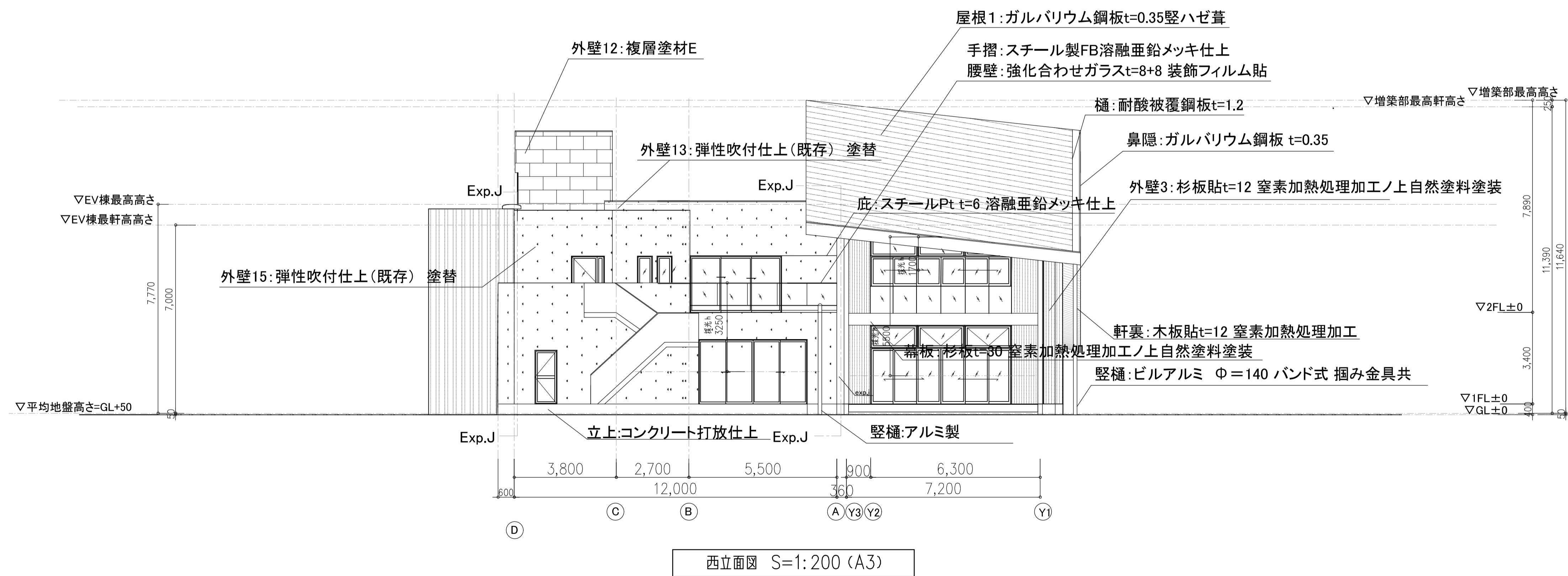
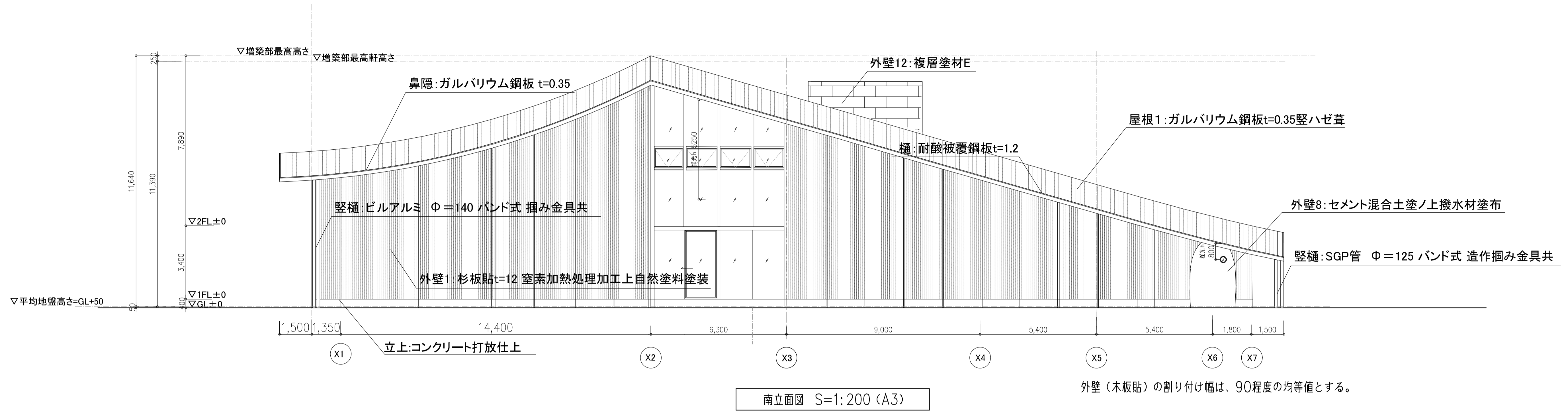

訂正事項	水原・芦澤設計共同体			SHEET NO. A-018
	株式会社 水原建築設計事務所 芦澤電一建築設計事務所			
	北部図書機能・コミュニティ機能整備工事			
DATE	SCALE	A1:1/100 A3:1/200		

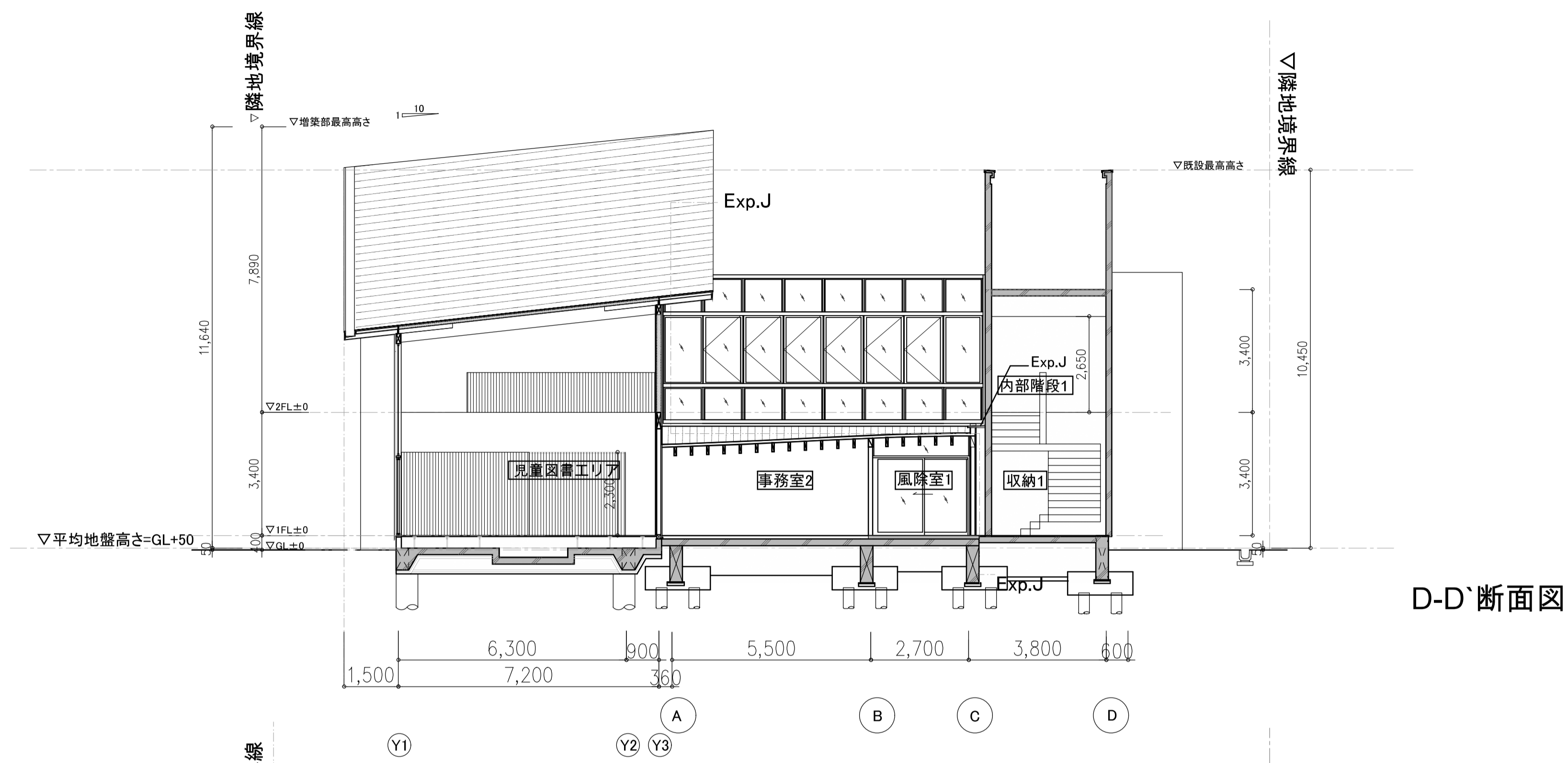

D-D'断面図

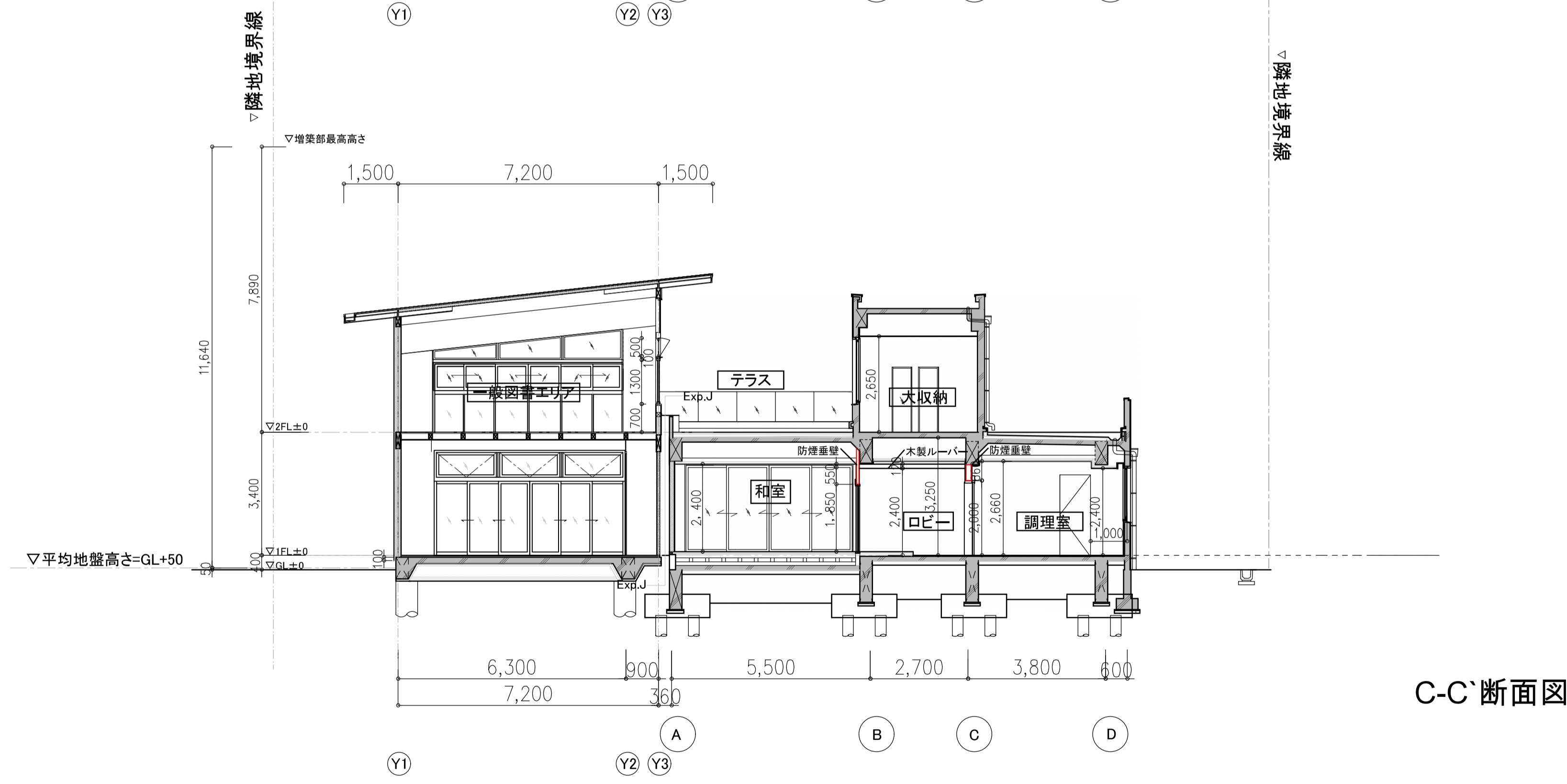

C-C'断面図

訂正事項	水原・芦澤設計共同体			断面図1		SHEET NO.
	株式会社 水原建築設計事務所			北部図書機能・コミュニティ機能整備工事		A-019
	芦澤電一建築設計事務所 一級建築士事務所 滋賀県知事登録 第63号 一級建築士登録 第219285号 北村 通 滋賀県彦根市長曾根町443番地 TEL. 0749-22-1679			一級建築士事務所 大阪府知事登録 (口) 第24257号 一級建築士登録 第298139号 芦澤 電一 大阪府大阪市北区中崎西1-1-4 tel. 06-6485-2017		DATE
			SCALE	A1:1/100 A3:1/200		

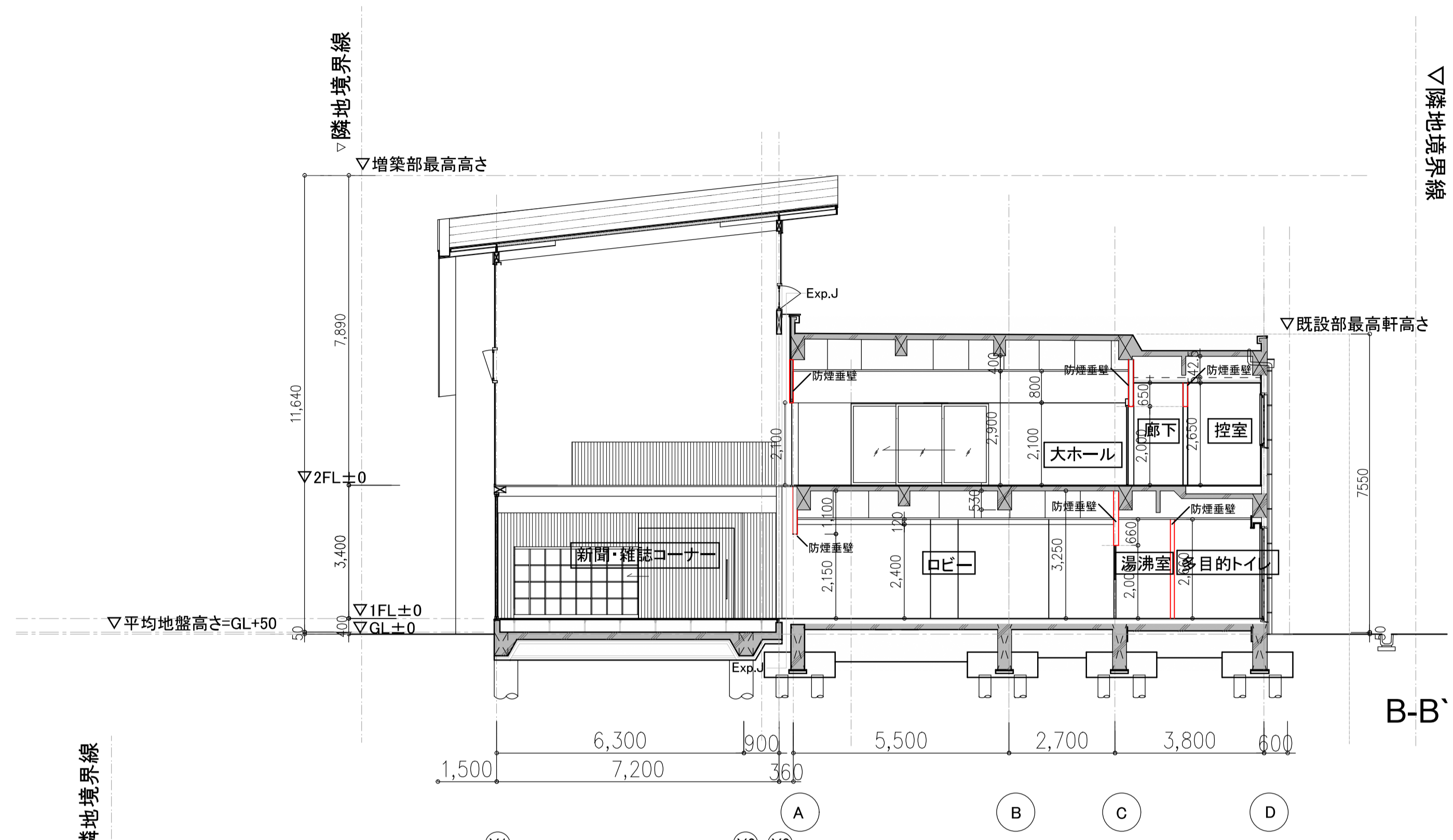

B-B'断面図

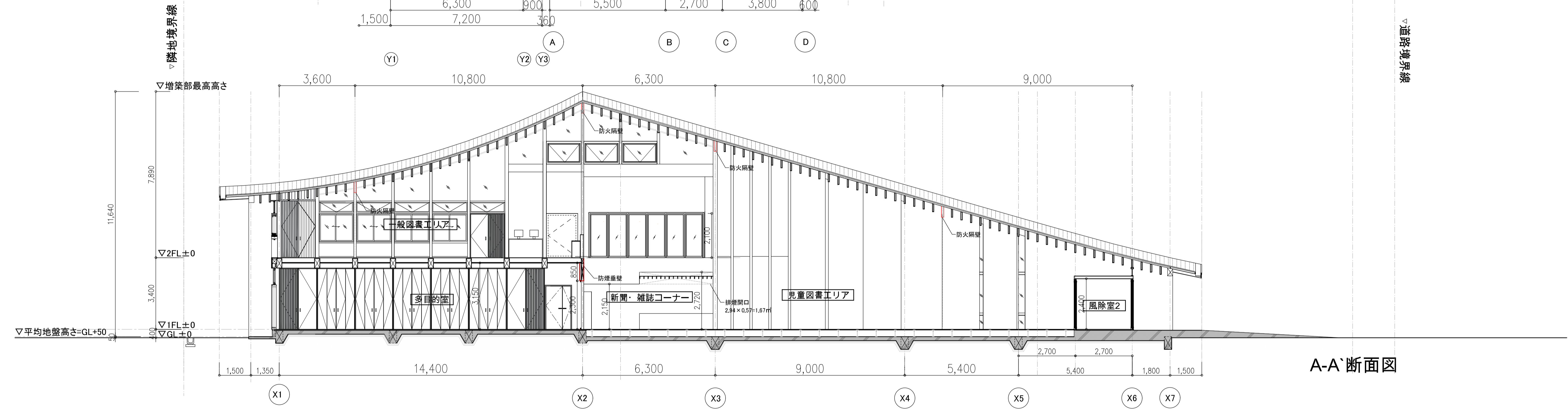

A-A'断面図

訂正事項	水原・芦澤設計共同体		断面図2	SHEET NO.	
	株式会社 水原建築設計事務所				A-020
	株式会社 芦澤竜一建築設計事務所				
一般建築士事務所 滋賀県知事登録 第03号 一般建築士事務所 大阪府知事登録 (口) 第24257号 一般建築士事務所 第21925号 北杜 彦 滋賀県彦根市長曾根南町443番地 TEL 0749-22-1679 一般建築士事務所 大阪府知事登録 (口) 第24257号 一般建築士事務所 第29313号 兵庫 竜一 大阪府大阪市北区中崎西1-1-4 tel 06-6485-2017		北部図書機能・コミュニティ機能整備工事	DATE	SCALE	A1:1/100 A3:1/200

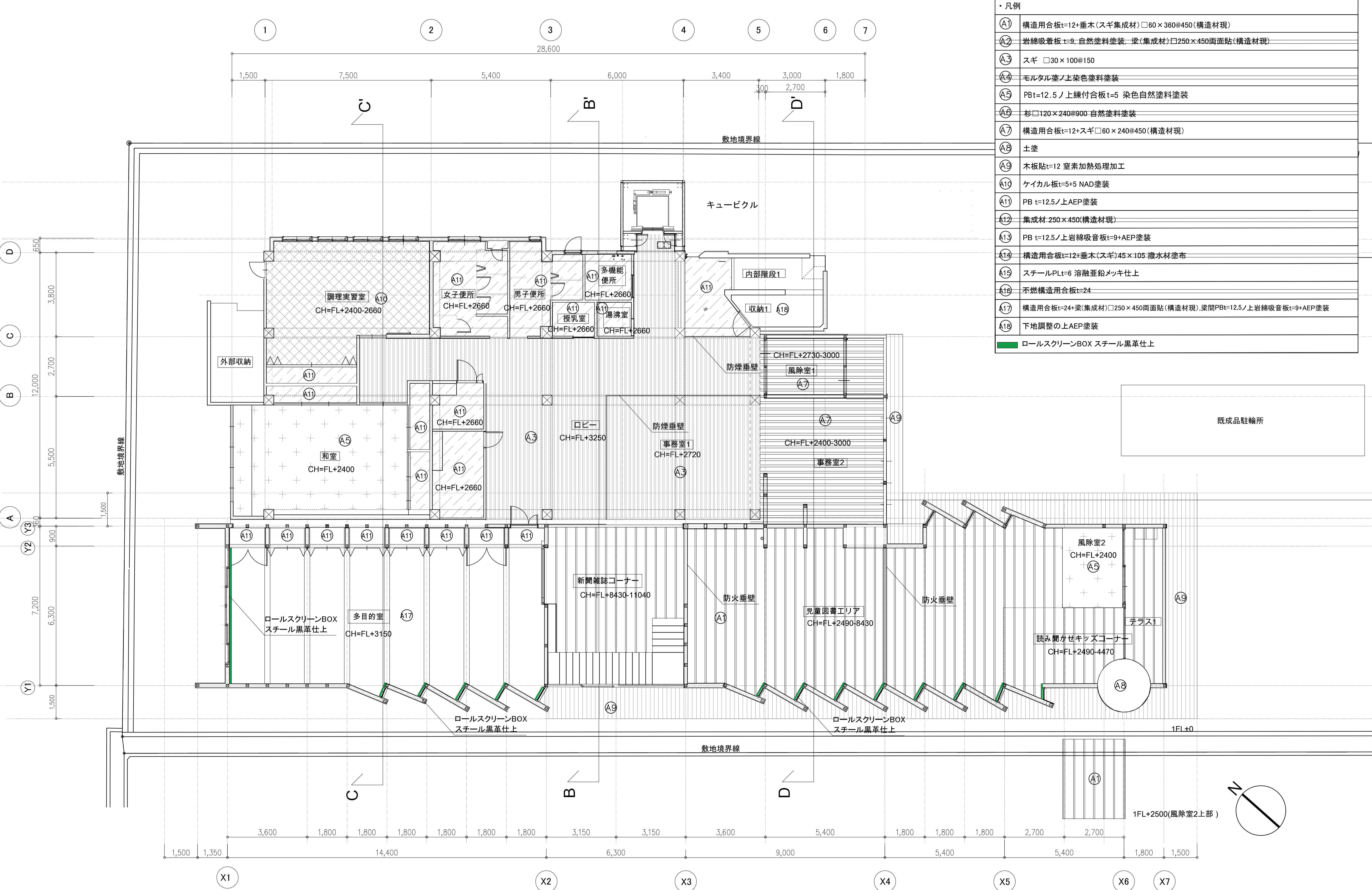

・凡例

(A1)	構造用合板t=12+垂木(スギ集成材) □60×360@450(構造材現)
(A2)	岩綿吸着板t=9.自然塗料塗装.梁(集成材) □250×450両面貼(構造材現)
(A3)	スギ □30×100@150
(A4)	モルタル塗ノ上染色塗料塗装
(A5)	PBt=12.5ノ上練付合板t=5 染色自然塗料塗装
(A6)	杉 □120×240@900 自然塗料塗装
(A7)	構造用合板t=12+スギ □60×240@450(構造材現)
(A8)	土塗
(A9)	木板貼t=12 窒素加熱処理加工
(A10)	ケイカル板t=5+5 NAD塗装
(A11)	PB t=12.5ノ上AEP塗装
(A12)	集成材-250×450(構造材現)
(A13)	PB t=12.5ノ上岩綿吸音板t=9+AEP塗装
(A14)	構造用合板t=12+垂木(スギ)45×105 撥水材塗布
(A15)	スチールPLt=6 溶融亜鉛メッキ仕上
(A16)	不燃構造用合板t=24
(A17)	構造用合板t=24+梁(集成材) □250×450両面貼(構造材現).梁間PBt=12.5ノ上岩綿吸音板t=9+AEP塗装
(A18)	下地調整の上AEP塗装
(Green Box)	ロールスクリーンBOX スチール黒革仕上

訂正事項	

水原・芦澤設計共同体

株式会社 水原建築設計事務所
 一級建築士事務所 滋賀県知事登録 第63号
 一級建築士登録 第219285号 北村 通
 滋賀県彦根市長曾根南町443番地 TEL 0749-22-1679

芦澤竜一建築設計事務所
 一級建築士事務所 大阪府知事登録 (口) 第24257号
 一級建築士登録 第298139号 芦澤 竜一
 大阪府大阪市北区中崎西1-1-4 tel 06-6485-2017

北部図書機能・コミュニティ機能整備工事

天井伏図1			SHEET NO.
DATE	SCALE	A1:1/ 75 A3:1/ 150	A-021

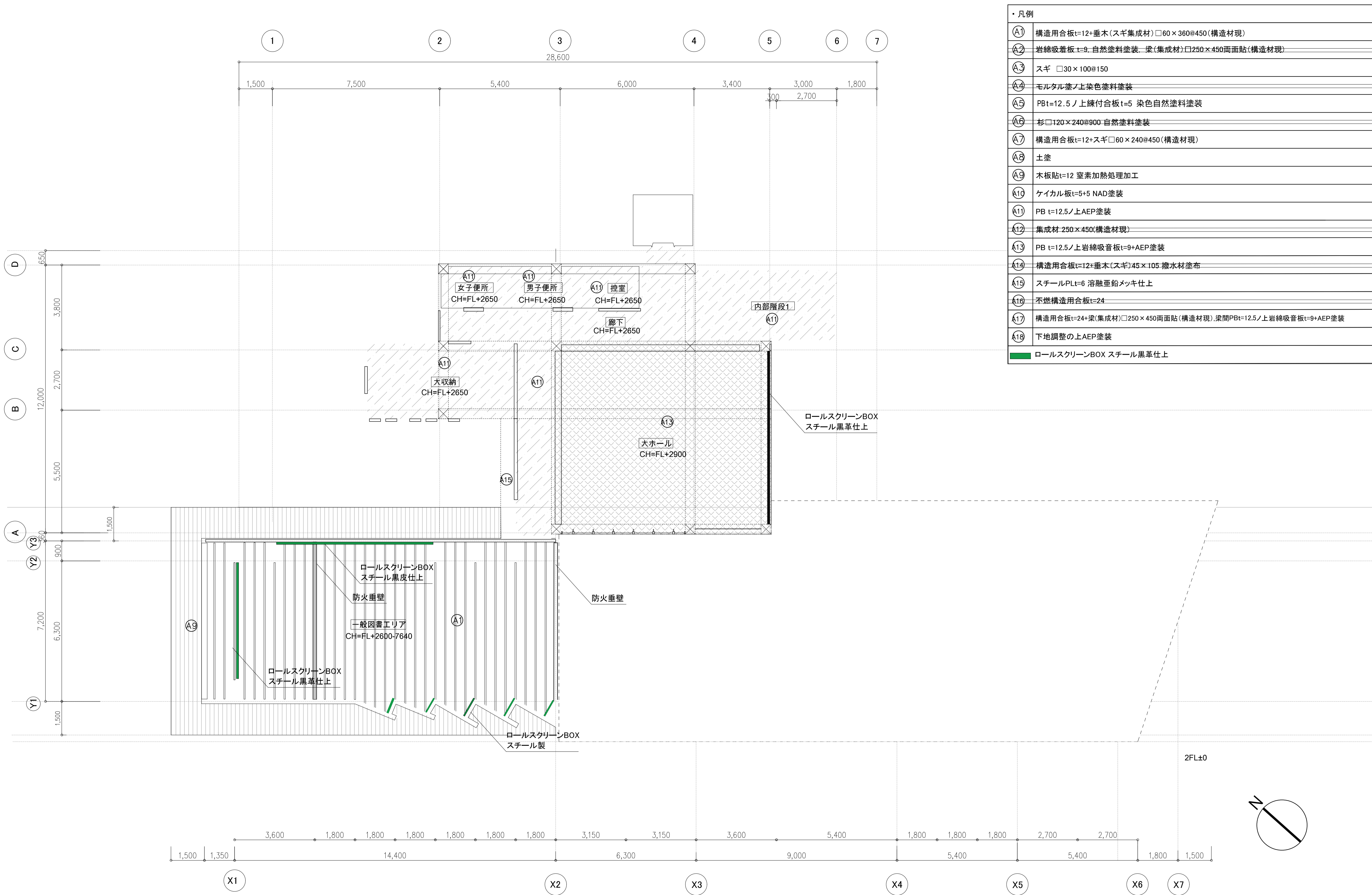

・凡例	
Ⓐ1	構造用合板t=12+垂木(スギ集成材)□60×360@450(構造材現)
Ⓐ2	岩綿吸音板t=9,自然塗料塗装,梁(集成材)□250×450両面貼(構造材現)
Ⓐ3	スギ □30×100@150
Ⓐ4	モルタル塗ノ上染色塗料塗装
Ⓐ5	PBt=12.5ノ上練付合板t=5 染色自然塗料塗装
Ⓐ6	杉□120×240@900 自然塗料塗装
Ⓐ7	構造用合板t=12+スギ□60×240@450(構造材現)
Ⓐ8	土塗
Ⓐ9	木板貼t=12 窒素加熱処理加工
Ⓐ10	ケイカル板t=5+5 NAD塗装
Ⓐ11	PB t=12.5ノ上AEP塗装
Ⓐ12	集成材 250×450(構造材現)
Ⓐ13	PB t=12.5ノ上岩綿吸音板t=9+AEP塗装
Ⓐ14	構造用合板t=12+垂木(スギ)45×105 撥水材塗布
Ⓐ15	スチールPLt=6 溶融亜鉛メッキ仕上
Ⓐ16	不燃構造用合板t=24
Ⓐ17	構造用合板t=24+梁(集成材)□250×450両面貼(構造材現),梁間PBt=12.5ノ上岩綿吸音板t=9+AEP塗装
Ⓐ18	下地調整の上AEP塗装
■	ロールスクリーンBOX スチール黒革仕上

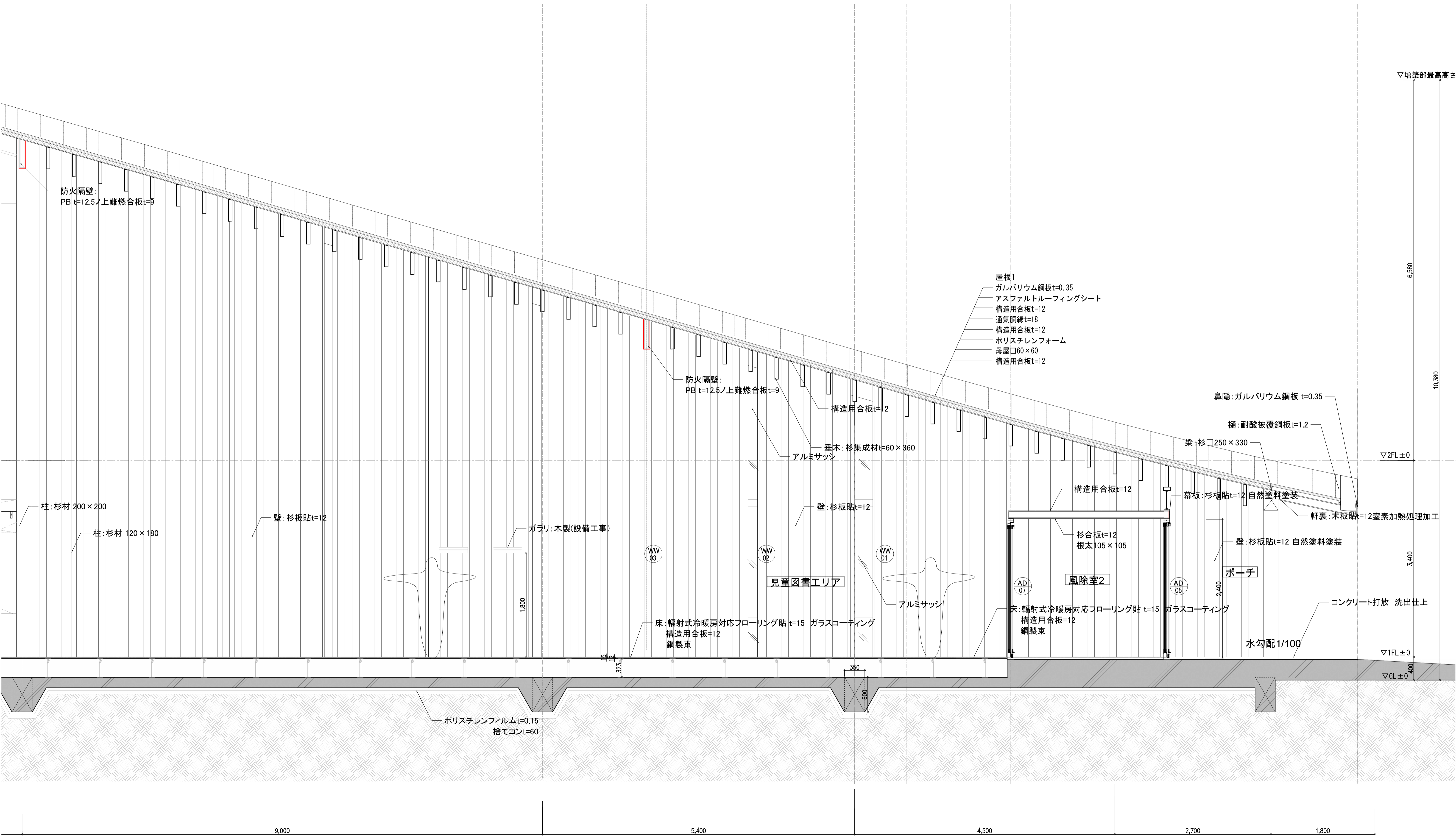

A-A' 矩計図

訂正事項	水原・芦澤設計共同体		北部図書機能・コミュニティ機能整備工事	矩計図1		SHEET NO. A-101
	株式会社 水原建築設計事務所 一級建築士事務所 滋賀県知事登録 第53号 一級建築士登録 第219285号 北村 通 滋賀県彦根市長曾根南町443番地 TEL. 0749-22-1679			芦澤竜一建築設計事務所 一級建築士事務所 大阪府知事登録 (口) 第24257号 一級建築士登録 第289139号 芦澤 竜一 大阪府大阪市北区中崎西1-4 tel 06-6485-2017		

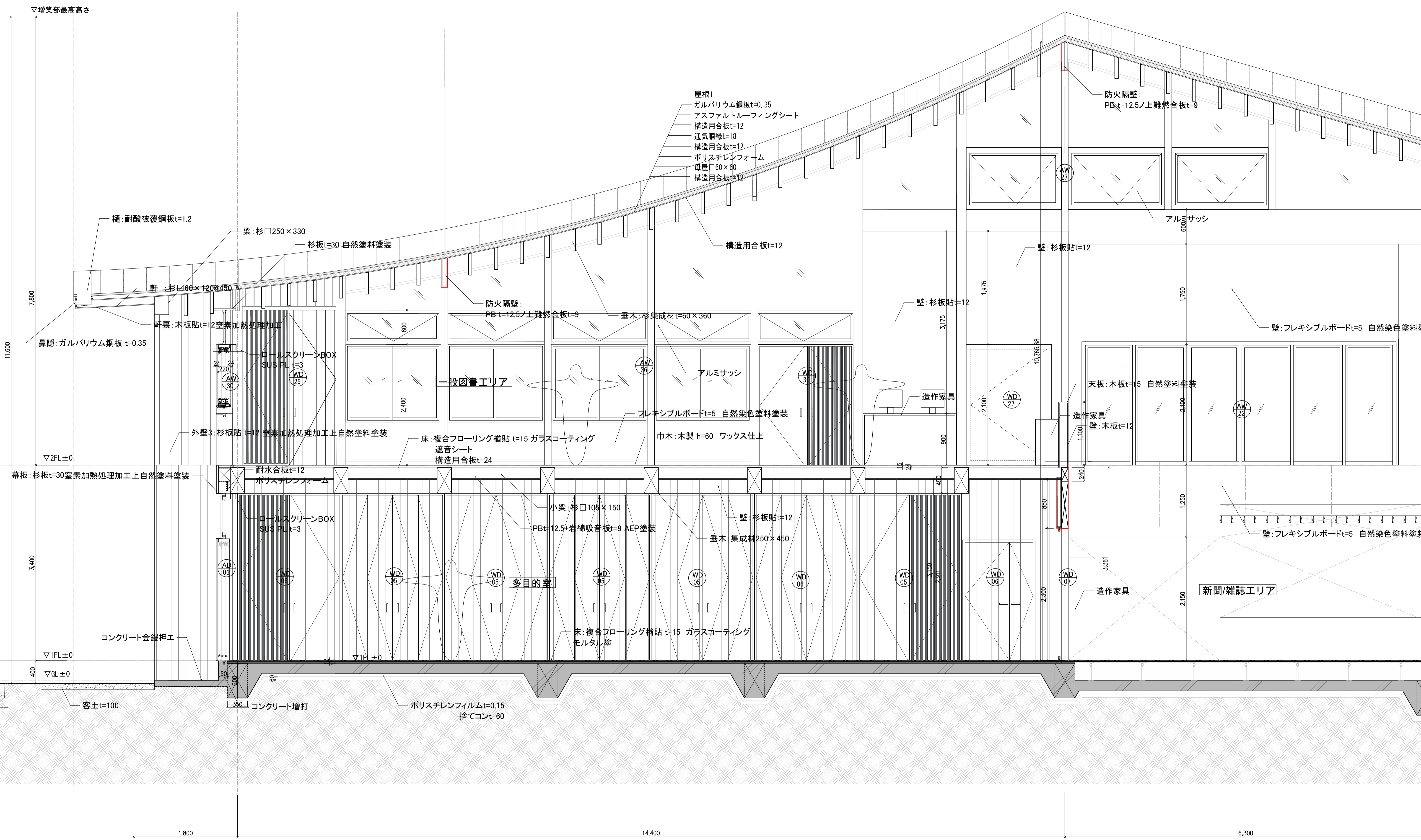

X1

A-A' 矩計図

X2

X3

訂正事項	水原・芦澤設計共同体		北部図書機能・コミュニティ機能整備工事	矩計図2		SHEET NO. A-102
	株式会社 水原建築設計事務所 一級建築士事務所 滋賀県知事登録 第63号 一級建築士登録 第219285号 北村 通 滋賀県彦根市長曾根町443番地 TEL. 0749-22-1679			芦澤竜一建築設計事務所 一級建築士事務所 大阪府知事登録 (口) 第24257号 一級建築士登録 第289139号 芦澤 竜一 大阪府大阪市北区中崎西1-4 tel 06-6485-2017		

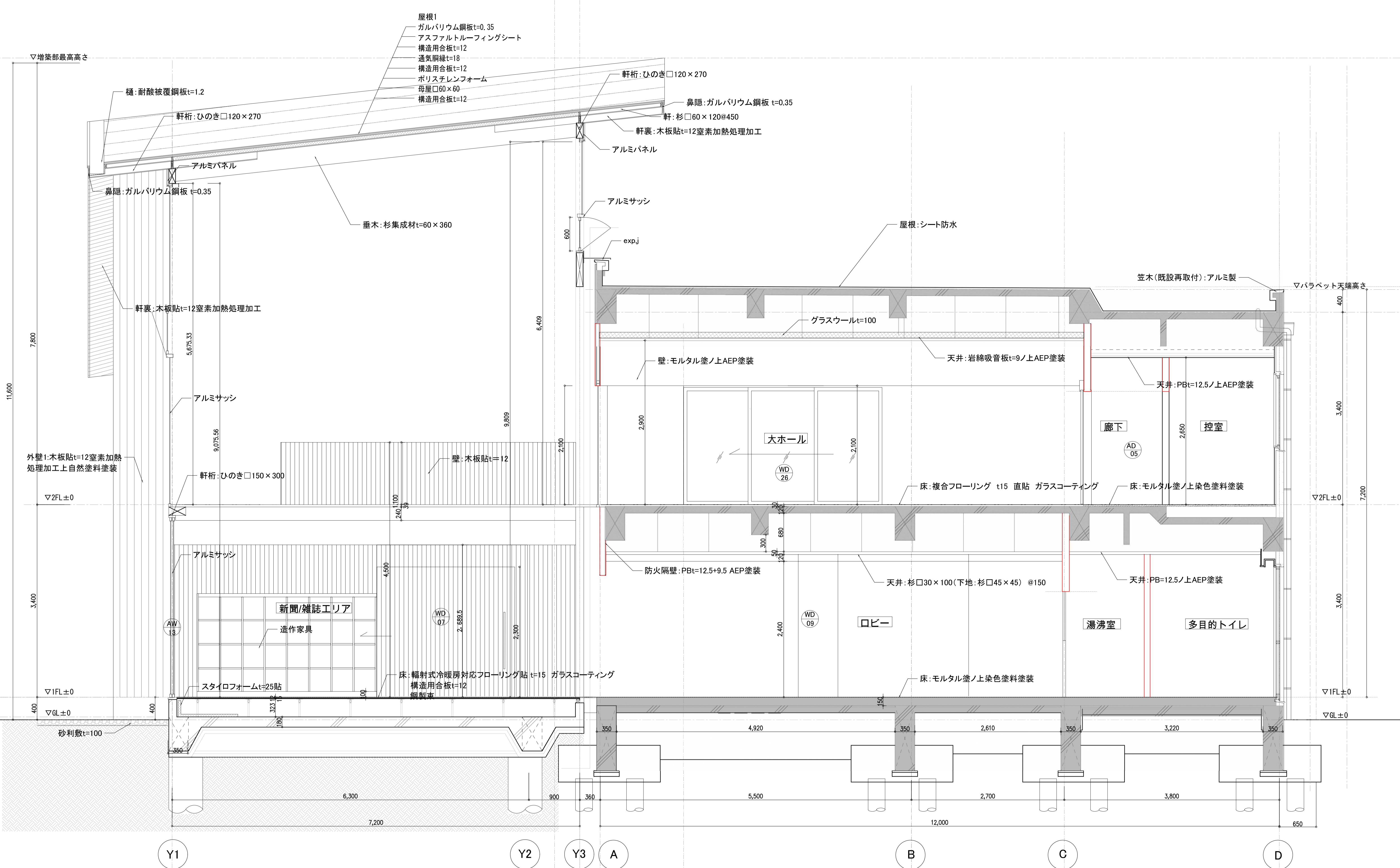

B-B' 矩計図

訂正事項	水原・芦澤設計共同体		北部図書機能・コミュニティ機能整備工事	矩計図3		SHEET NO. A-103
	株式会社 水原建築設計事務所 一級建築士事務所 滋賀県知事登録 第53号 一級建築士登録 第219285号 北村 通 滋賀県彦根市長曾根町443番地 TEL. 0749-22-1679			芦澤竜一建築設計事務所 一級建築士事務所 大阪府知事登録 (口) 第24257号 一級建築士登録 第289139号 芦澤 竜一 大阪府大阪市北区中崎西1-4 tel 06-6485-2017		
	DATE	SCALE		A1:1/30	A3:1/60	

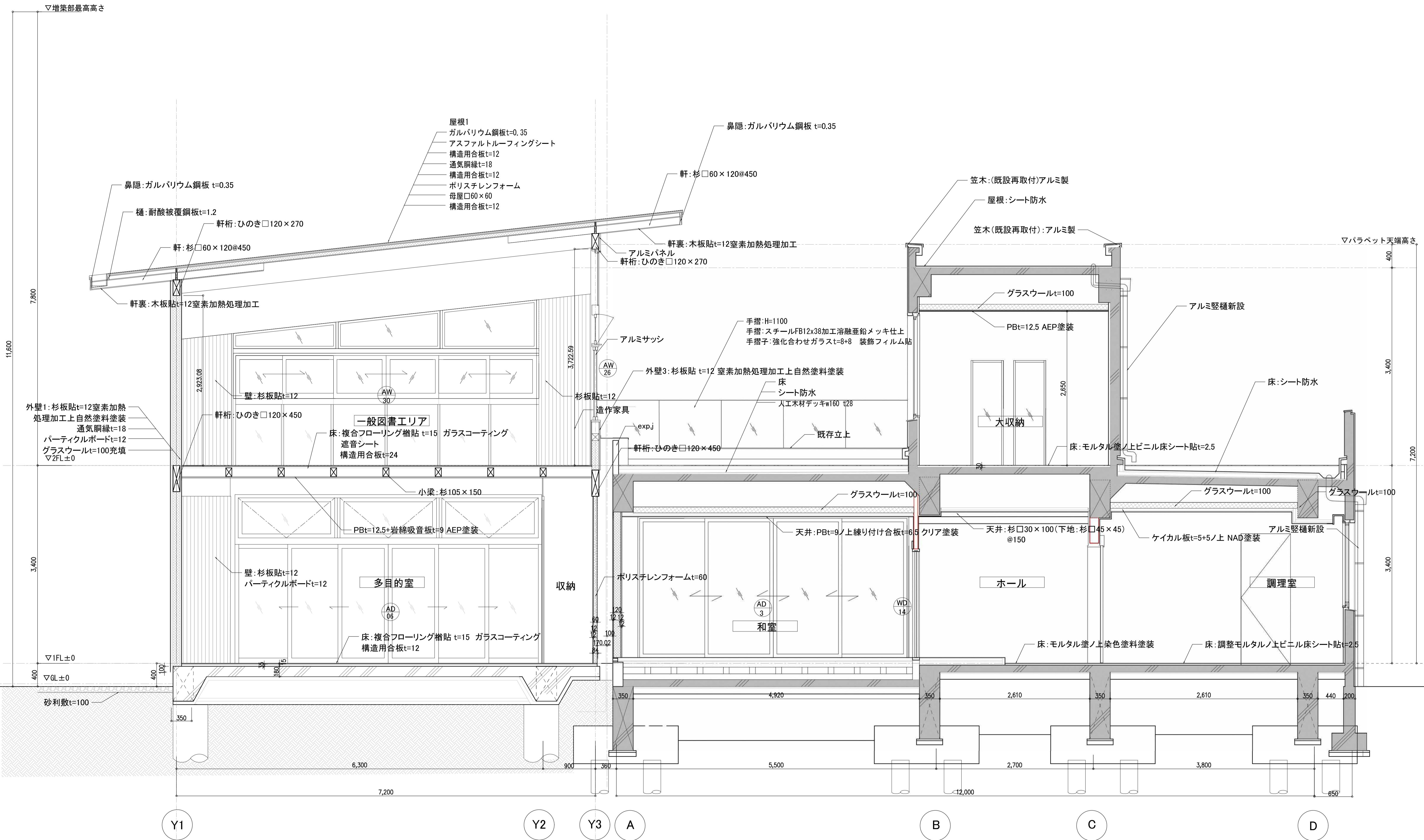

C-C' 矩計図

訂正事項	水原・芦澤設計共同体			北部図書機能・コミュニティ機能整備工事	矩計図4		SHEET NO. A-104
	株式会社 水原建築設計事務所 一級建築士事務所 滋賀県知事登録 第53号 一級建築士登録 第219285号 北村 通 滋賀県彦根市長曾根町443番地 TEL. 0749-22-1679				芦澤竜一建築設計事務所 一級建築士事務所 大阪府知事登録 (口) 第24257号 一級建築士登録 第289139号 芦澤 竜一 大阪府大阪市北区中崎西1-4 tel 06-6485-2017		

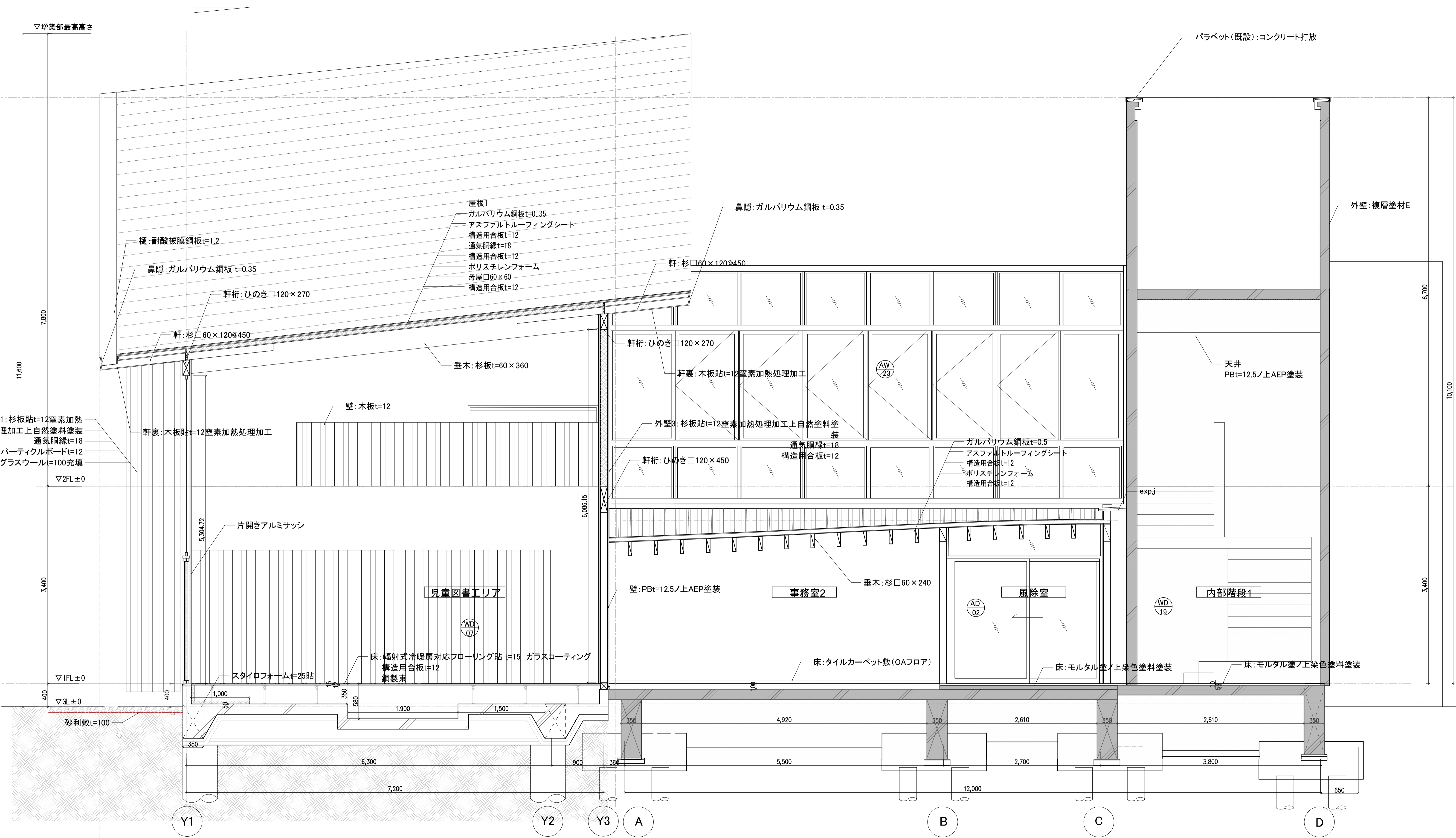

D-D' 矩計図

訂正事項	水原・芦澤設計共同体		北部図書機能・コミュニティ機能整備工事	矩計図5		SHEET NO. A-105
	株式会社 水原建築設計事務所 <small>一級建築士事務所 滋賀県知事登録 第53号 一級建築士登録 第219285号 北村 通 滋賀県彦根市長曾根町443番地 TEL. 0749-22-1679</small>			芦澤竜一建築設計事務所 <small>一級建築士事務所 大阪府知事登録 (口) 第24257号 一級建築士登録 第289139号 芦澤 竜一 大阪府大阪市北区中崎西1-4 tel 06-6485-2017</small>		

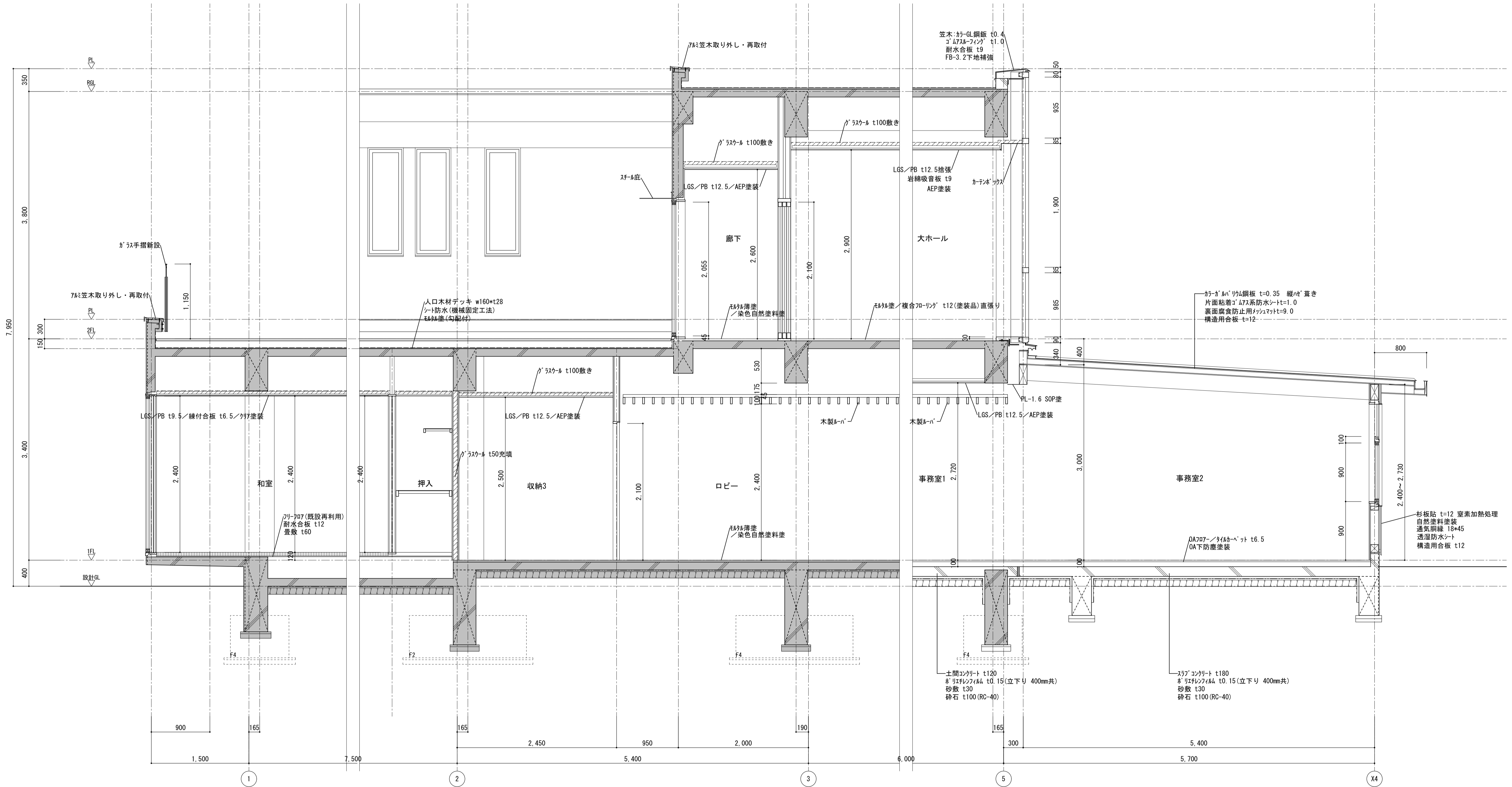

訂正事項	水原・芦澤設計共同体		株式会社 水原建築設計事務所	芦澤電一建築設計事務所	北部図書機能・コミュニティ機能整備工事	矩計図6	SHEET NO.
	第一級建築士事務所 登録番号 第63号		第一級建築士事務所 大阪府知事登録 (口) 第18961号	第一級建築士事務所 大阪府知事登録 (口) 第18961号			A-106
	第一級建築士事務所 第219283号 北村 浩		第一級建築士事務所 第29813号 芦澤 電一	第一級建築士事務所 第29813号 芦澤 電一		DATE 2021.12	SCALE A1:1/30 A3:1/60

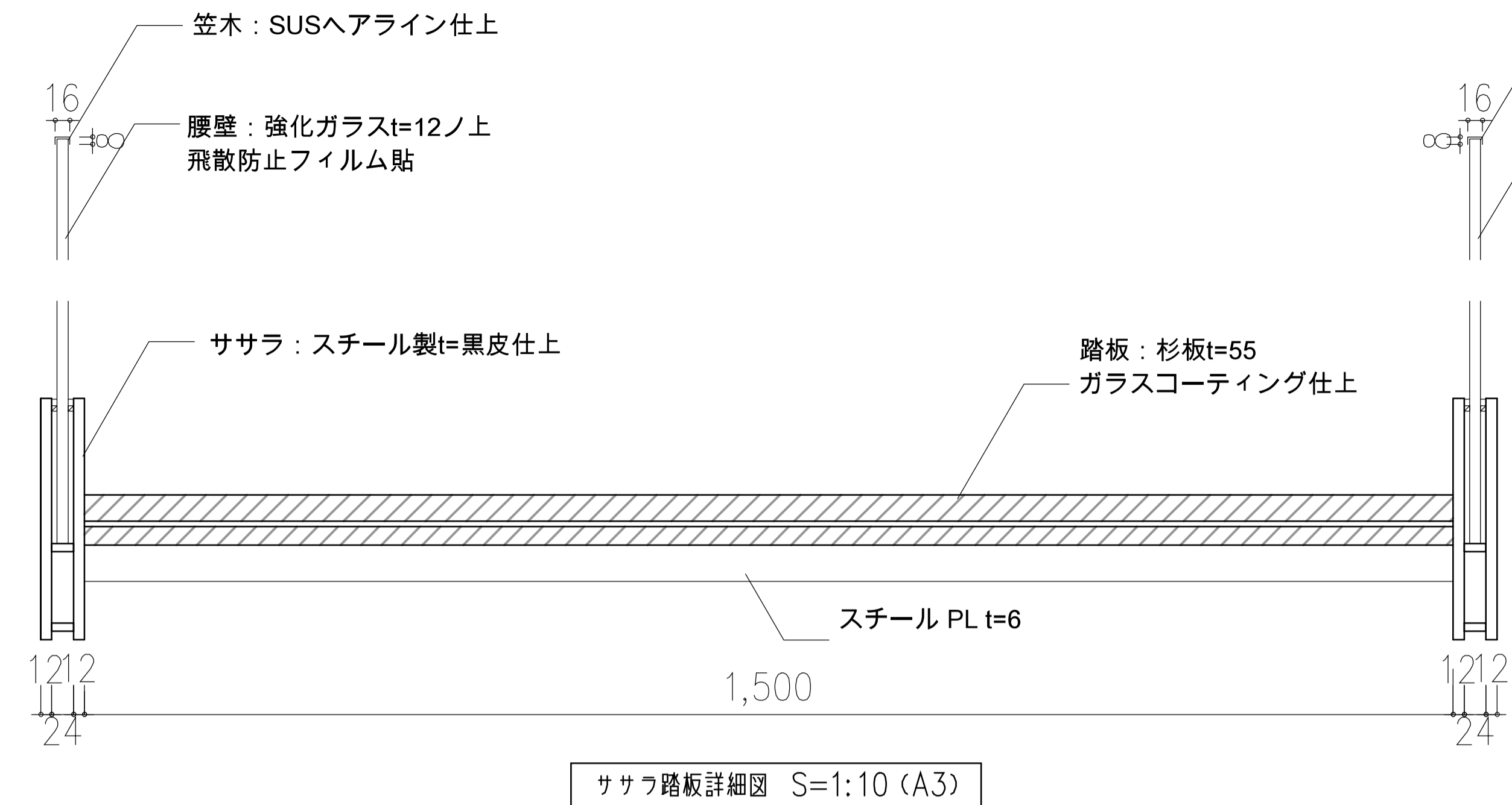

ササラ踏板詳細図 S=1:10 (A3)

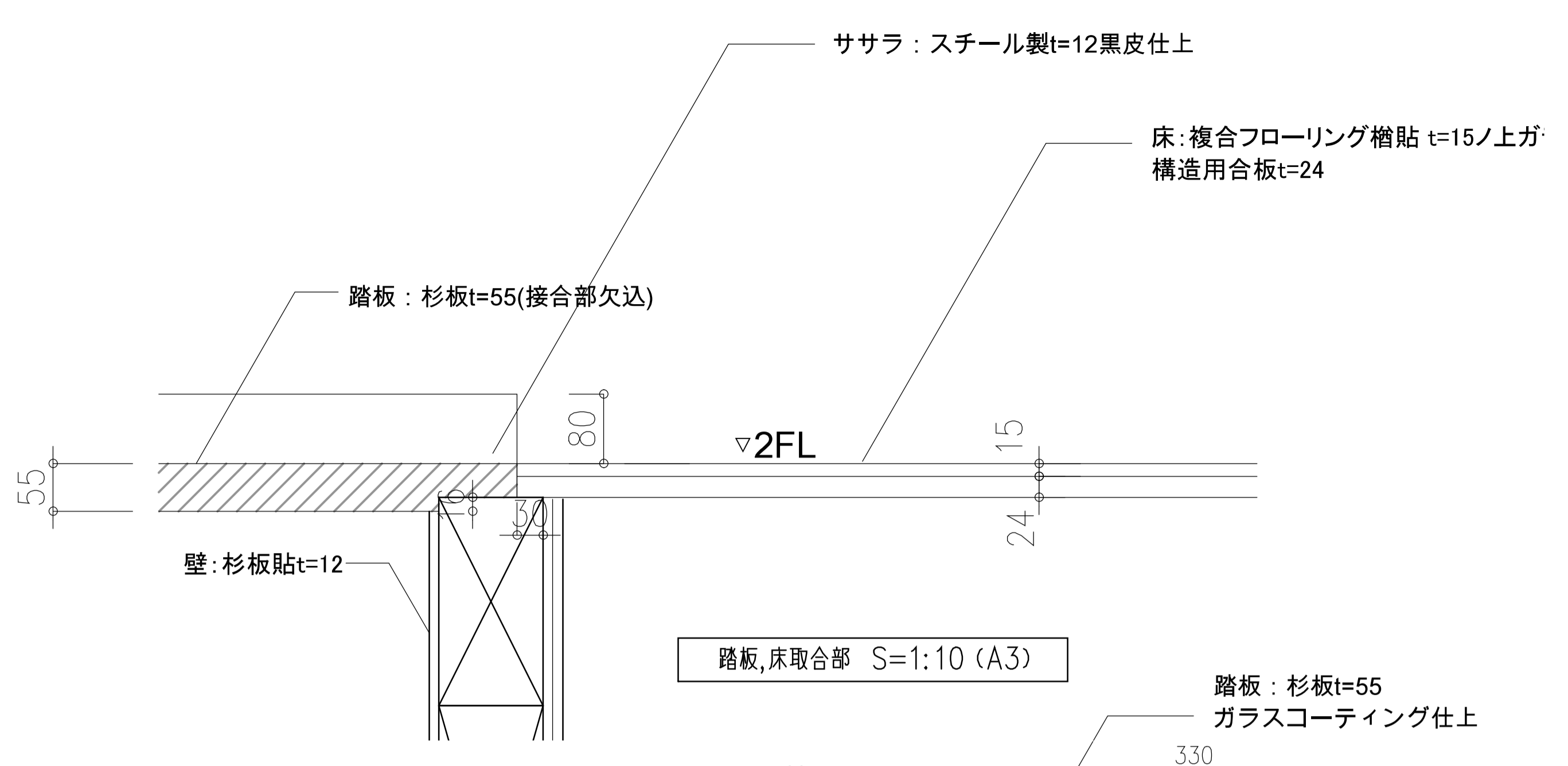

踏板,床取合部 S=1:10 (A3)

踏板: 杉板t=55 ガラスコーティング仕上

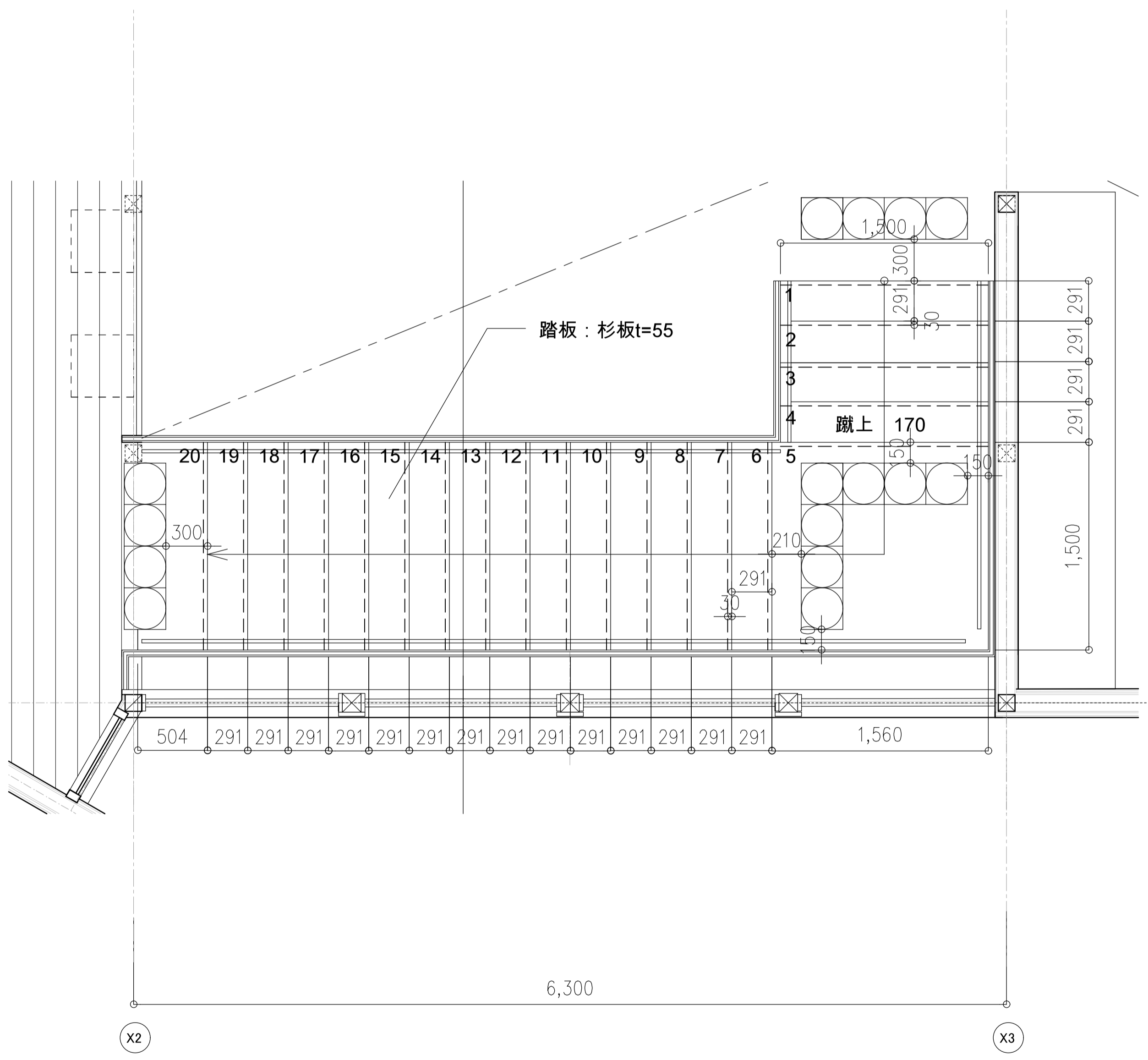

2階平面図 S=1:50 (A3)

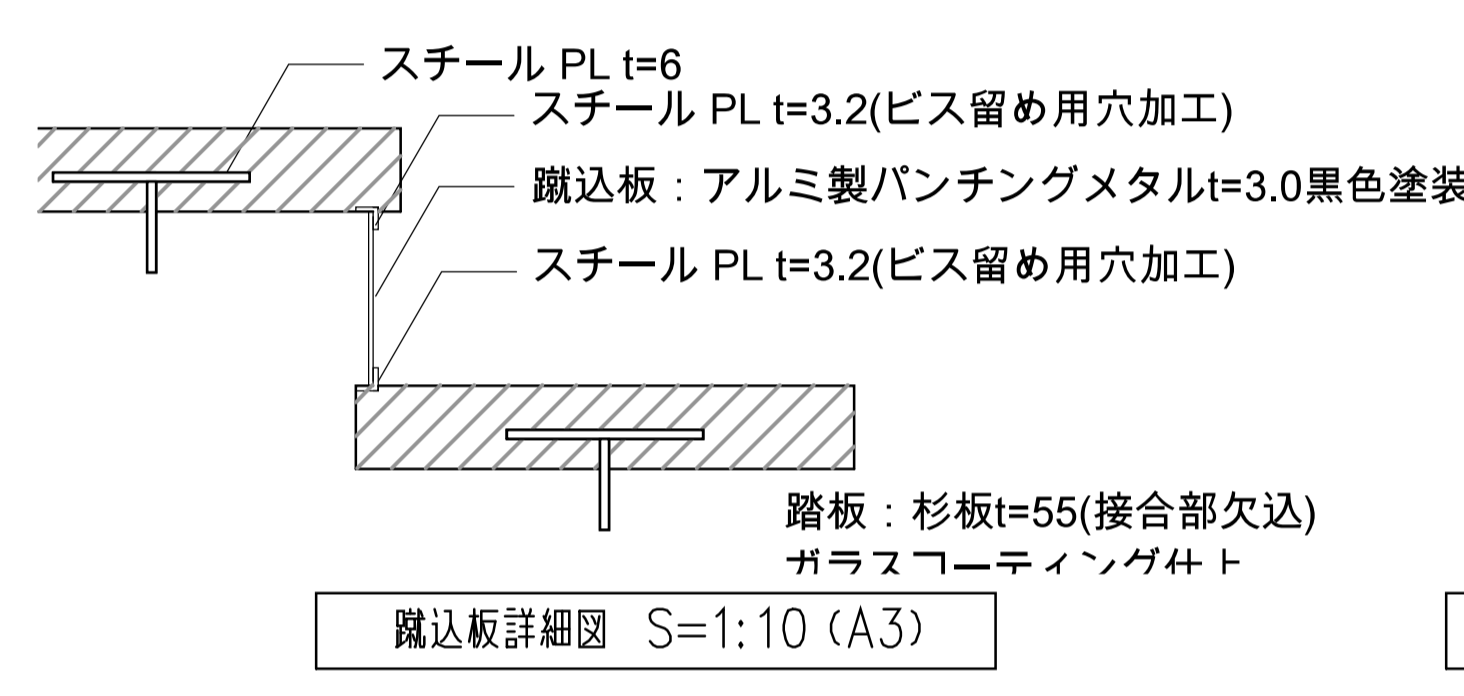

蹴込板詳細図 S=1:10 (A3)

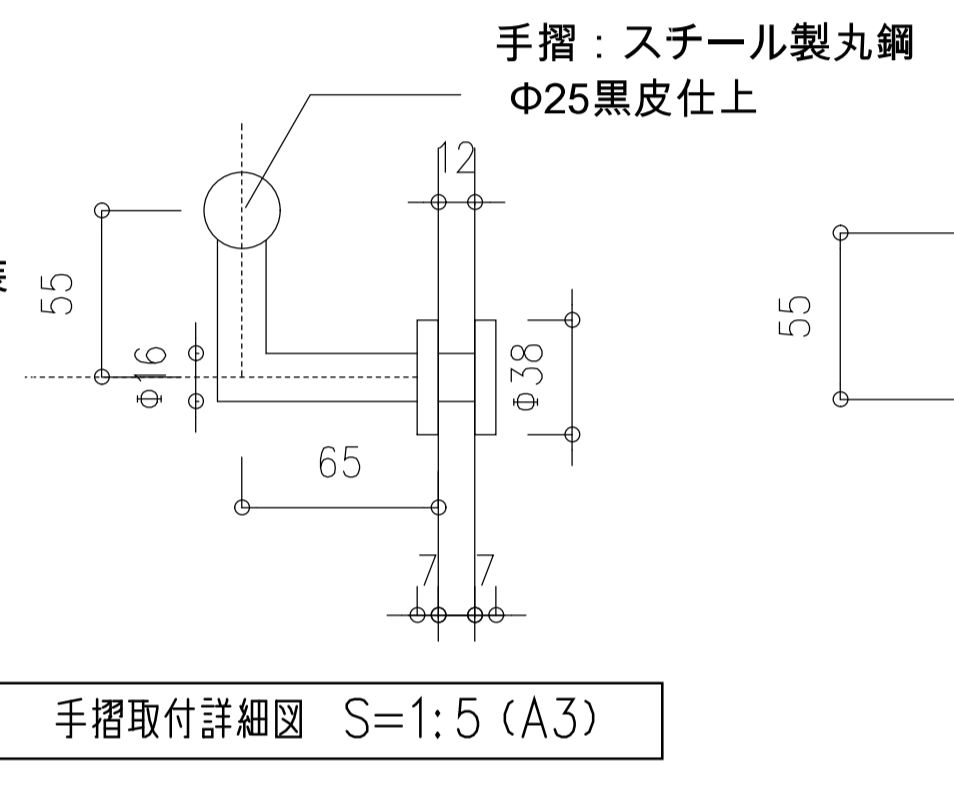

手摺取付詳細図 S=1:5 (A3)

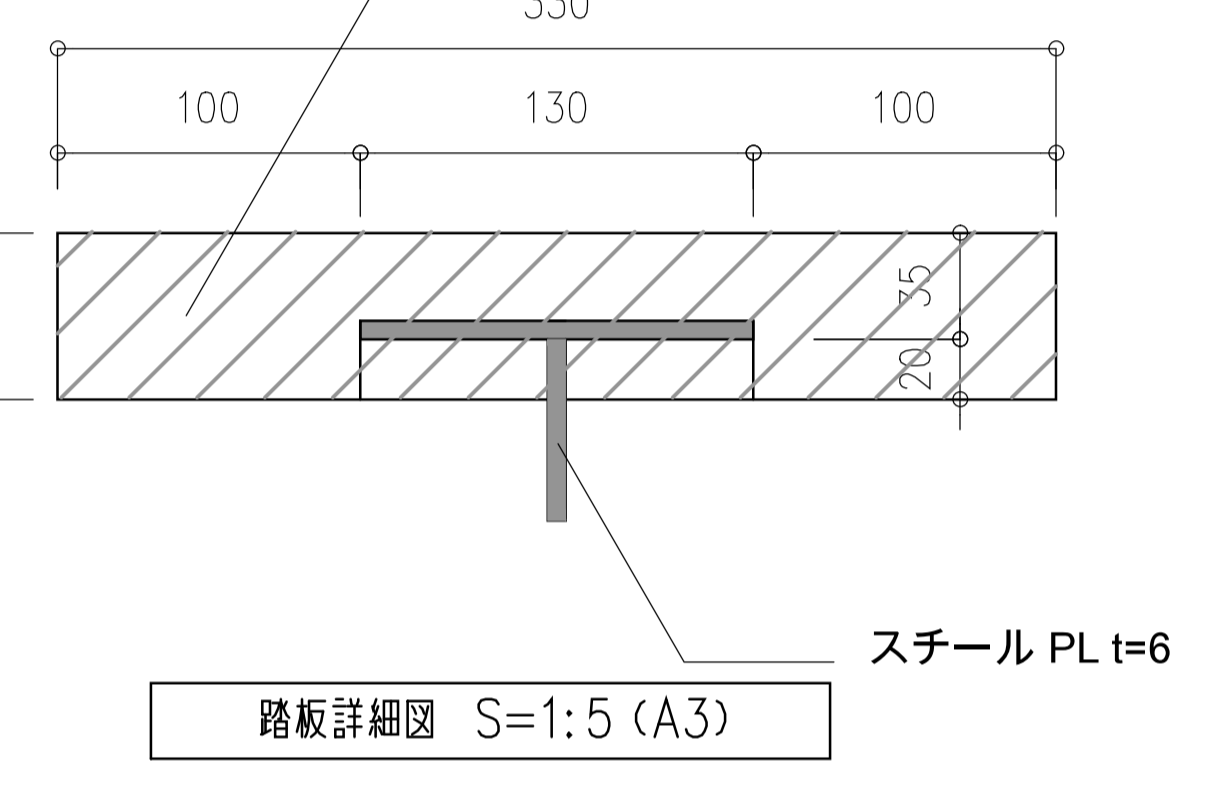

踏板詳細図 S=1:5 (A3)

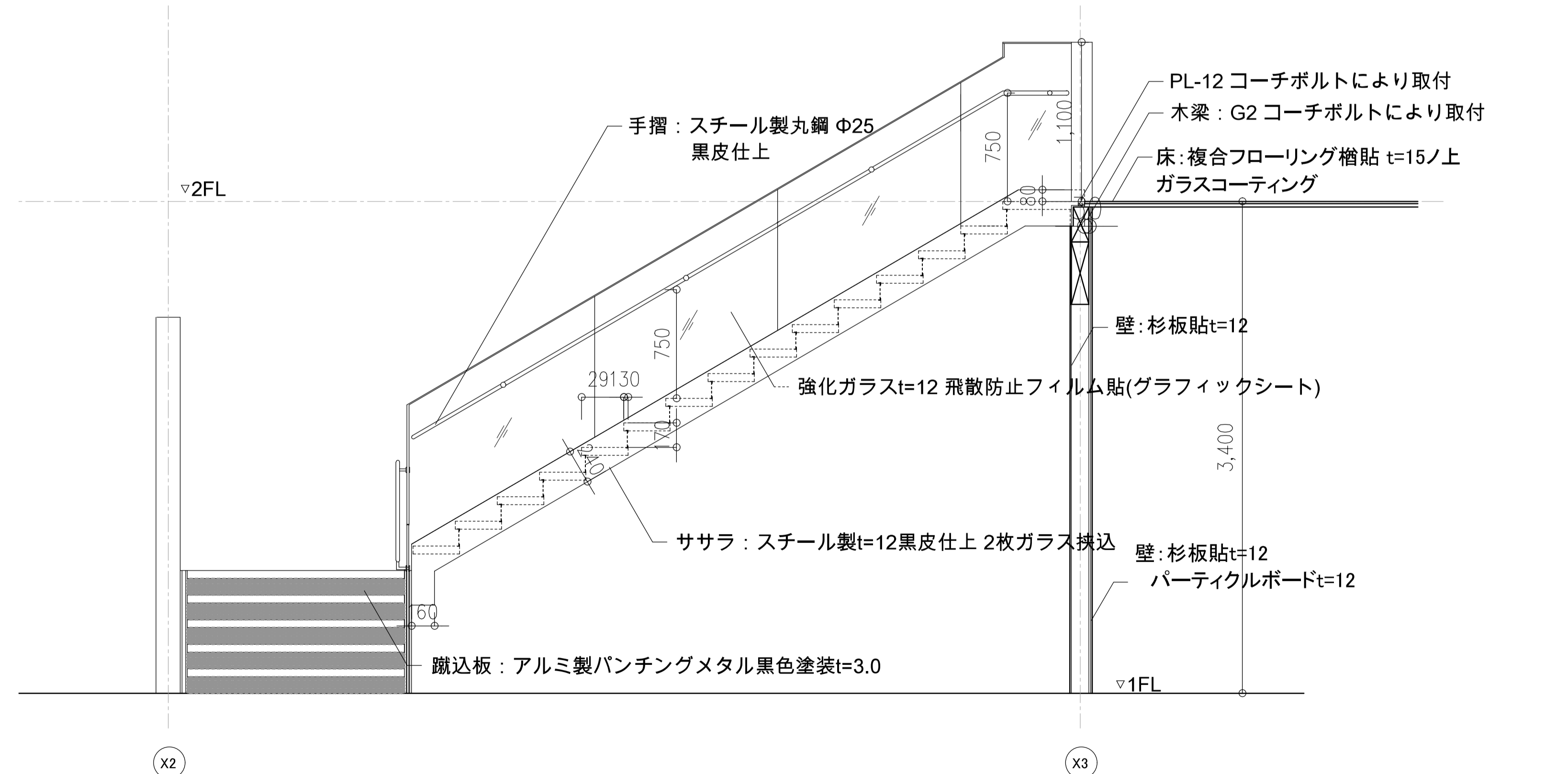

A立面図 S=1:50 (A3)

訂正事項	水原・芦澤設計共同体		内部階段2詳細図1 別紙-11	SHEET NO.
	株式会社 水原建築設計事務所 芦澤電一建築設計事務所		北部図書機能: コミュニティ機能整備工事	A-107
	一級建築士事務所 滋賀県知事登録 第63号	一級建築士事務所 大阪府知事登録 (D) 第24251号	DATE	SCALE
	一級建築士登録 第219285号 北村 透	一級建築士登録 第298139号 芦澤 電一		A1:1/2.5,5.25
	滋賀県彦根市長管理棟443番地 TEL 0749-22-1679	大阪府大阪市北区中崎西1-1-4 tel 06-6485-2017		A3:1/5,10,50

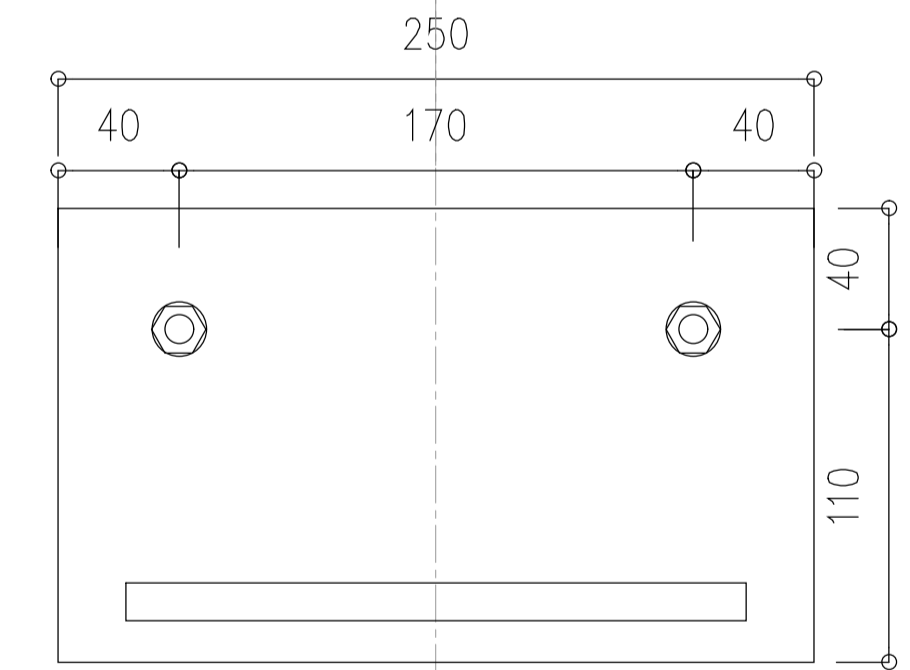
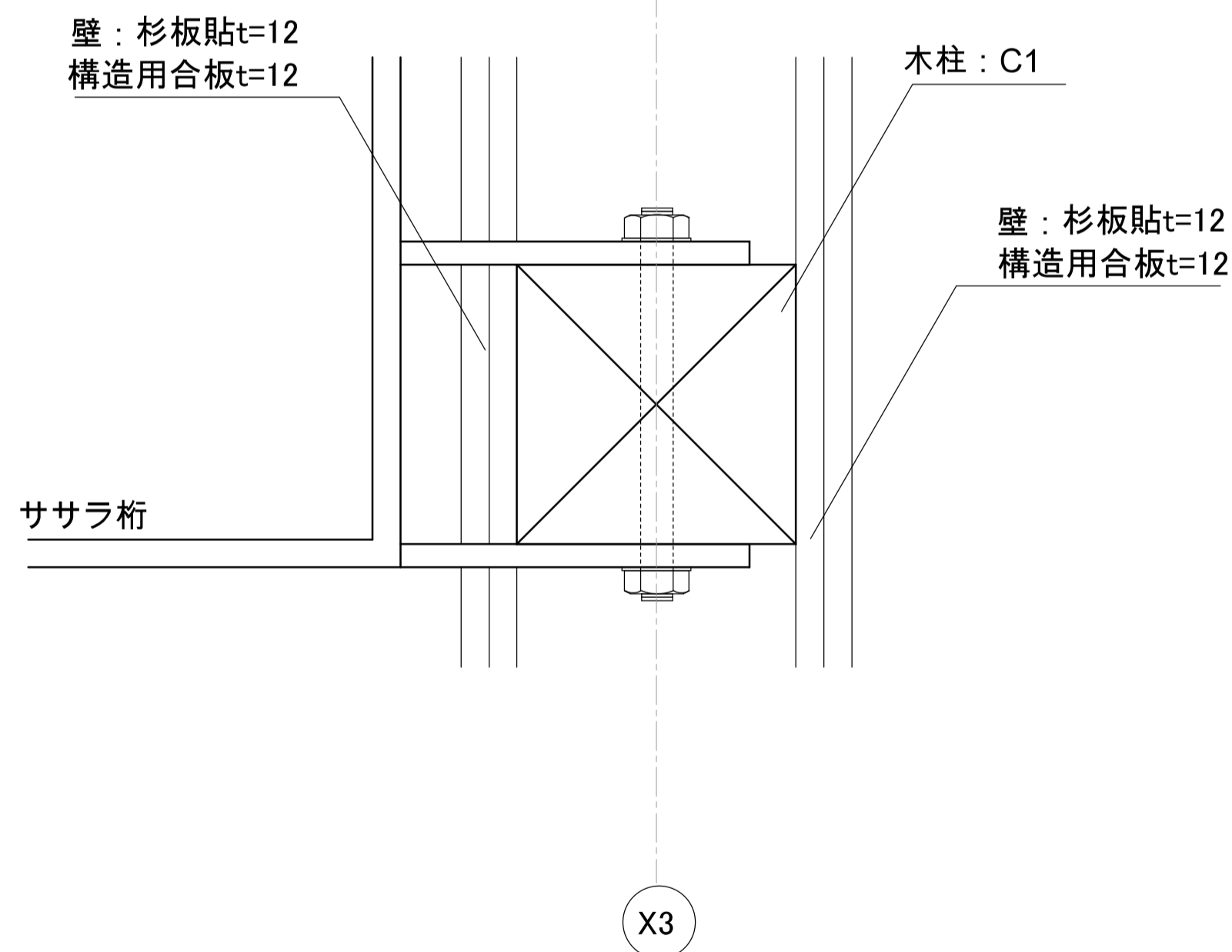
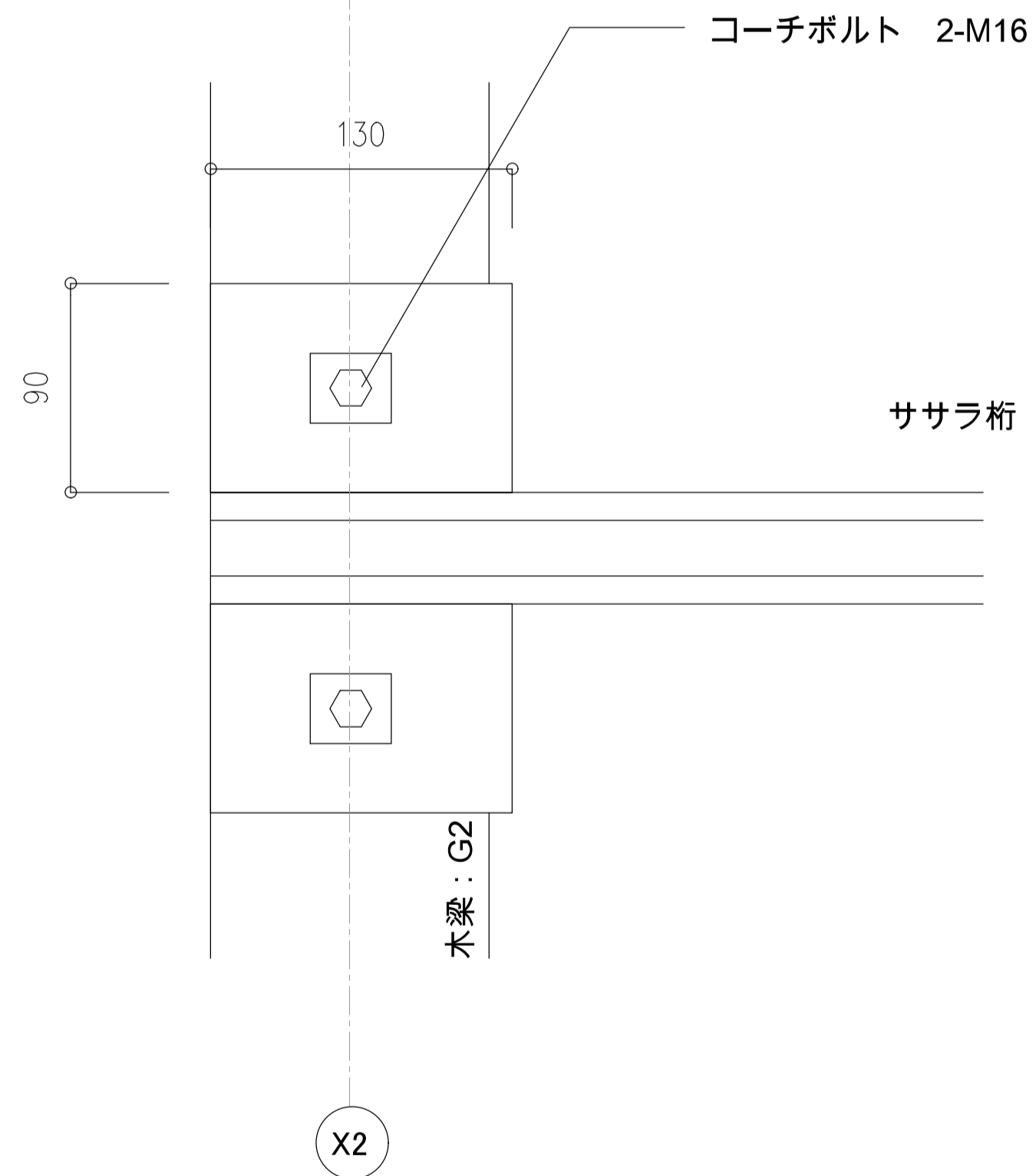
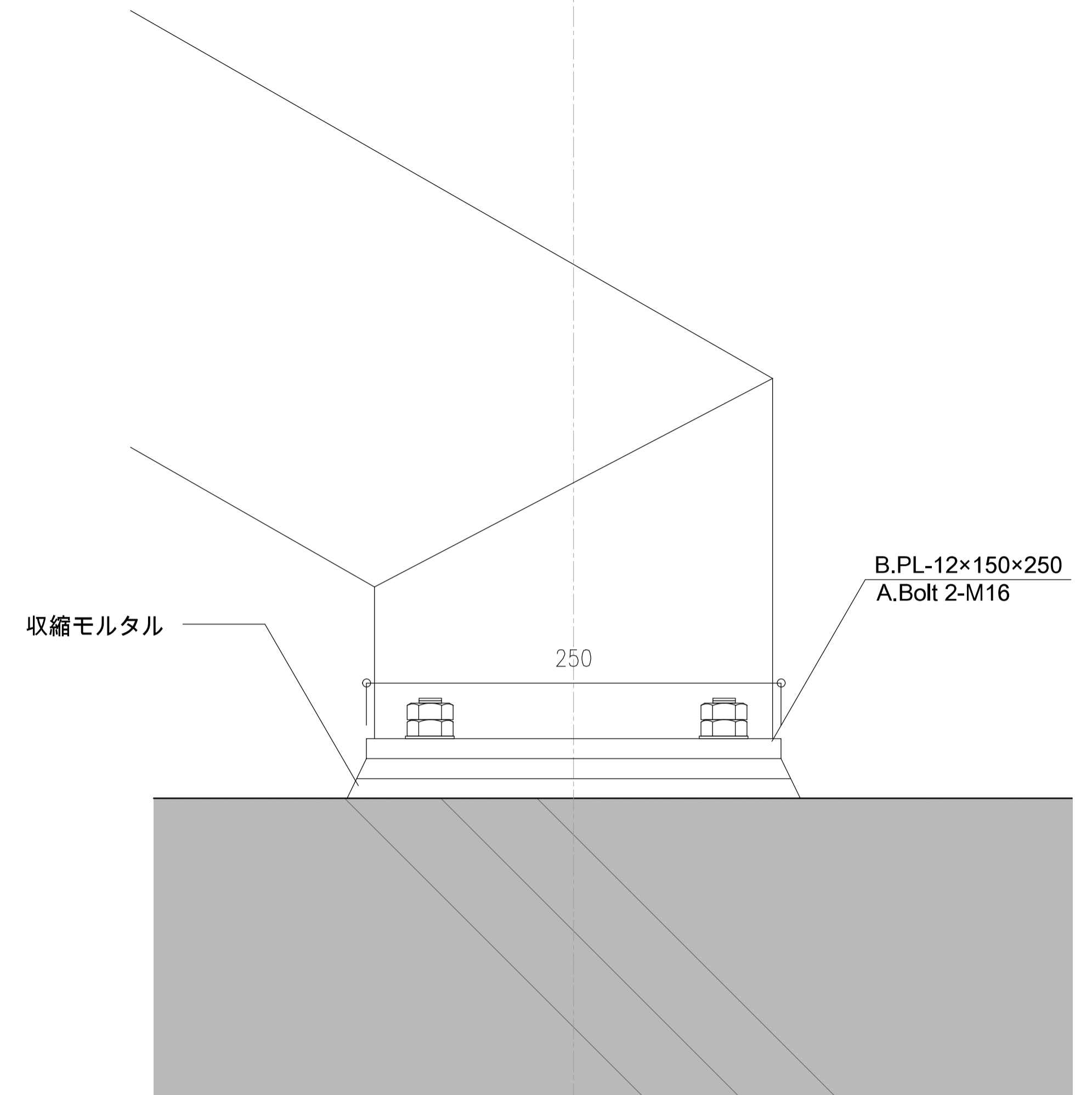
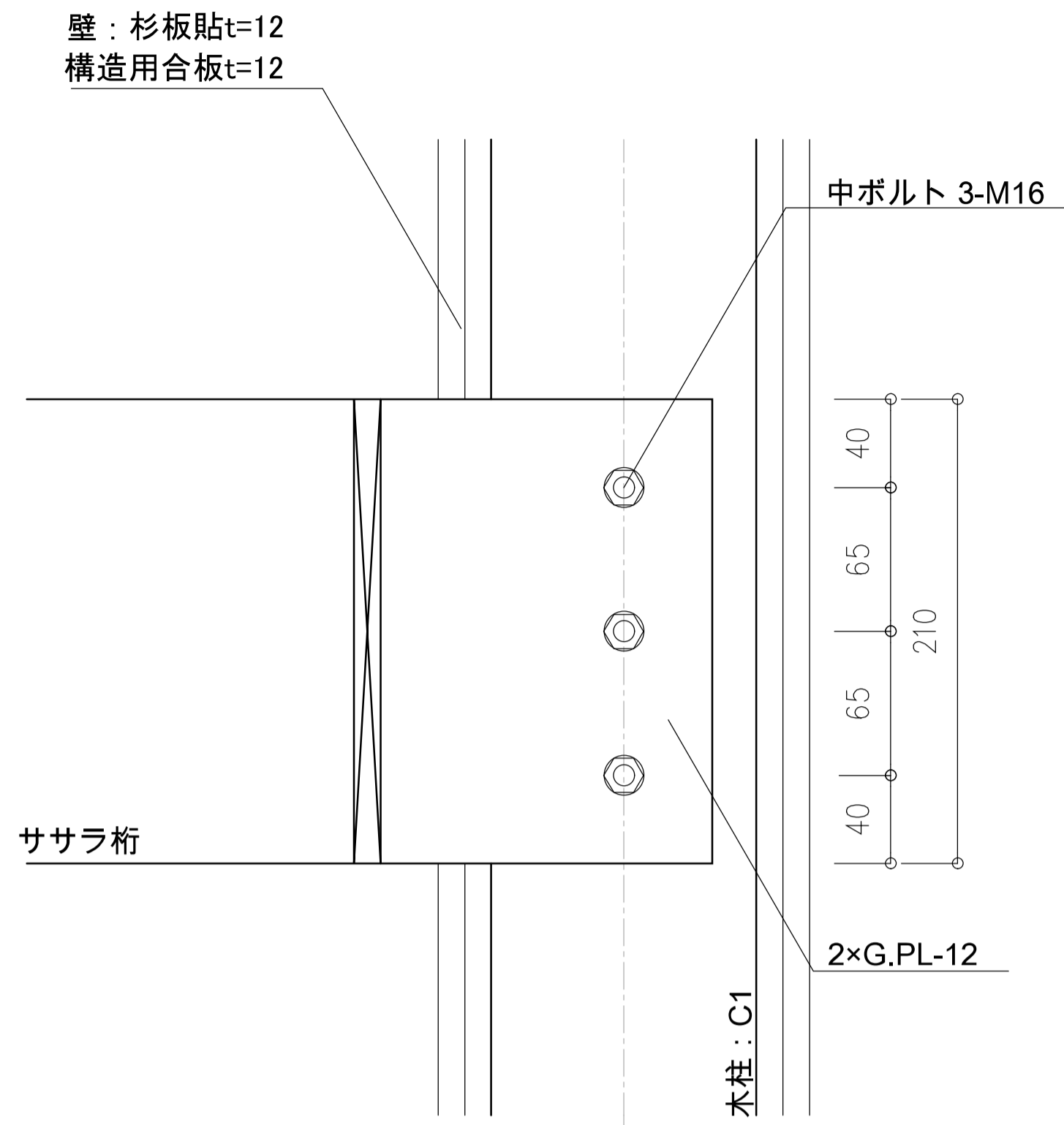
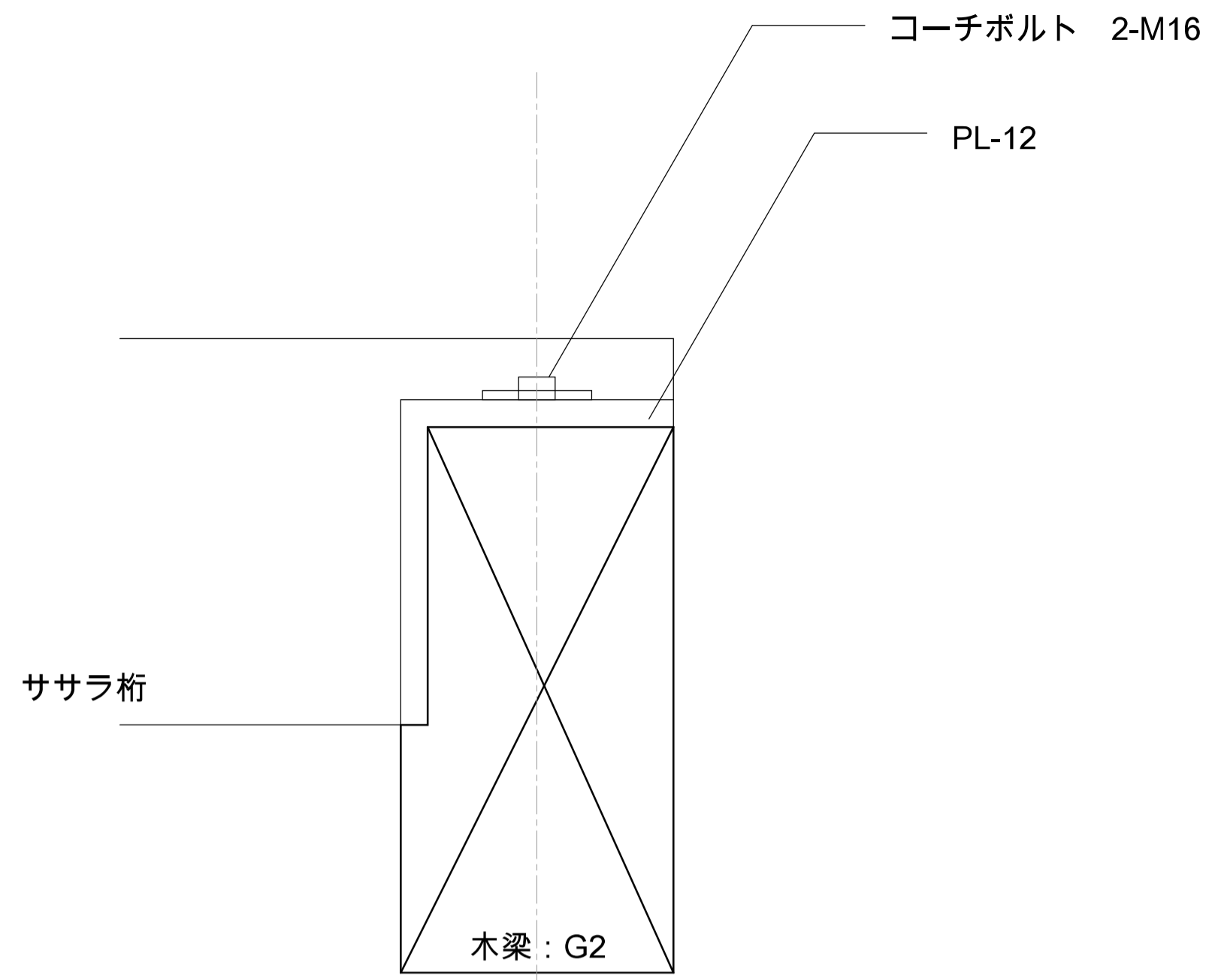

X2通 G2-ササラ桁接合部詳細図 S=1:5 (A3)

X3通 C1-ササラ桁接合部詳細図 S=1:5 (A3)

ササラ脚部接合部構造図 S=1:5 (A3)

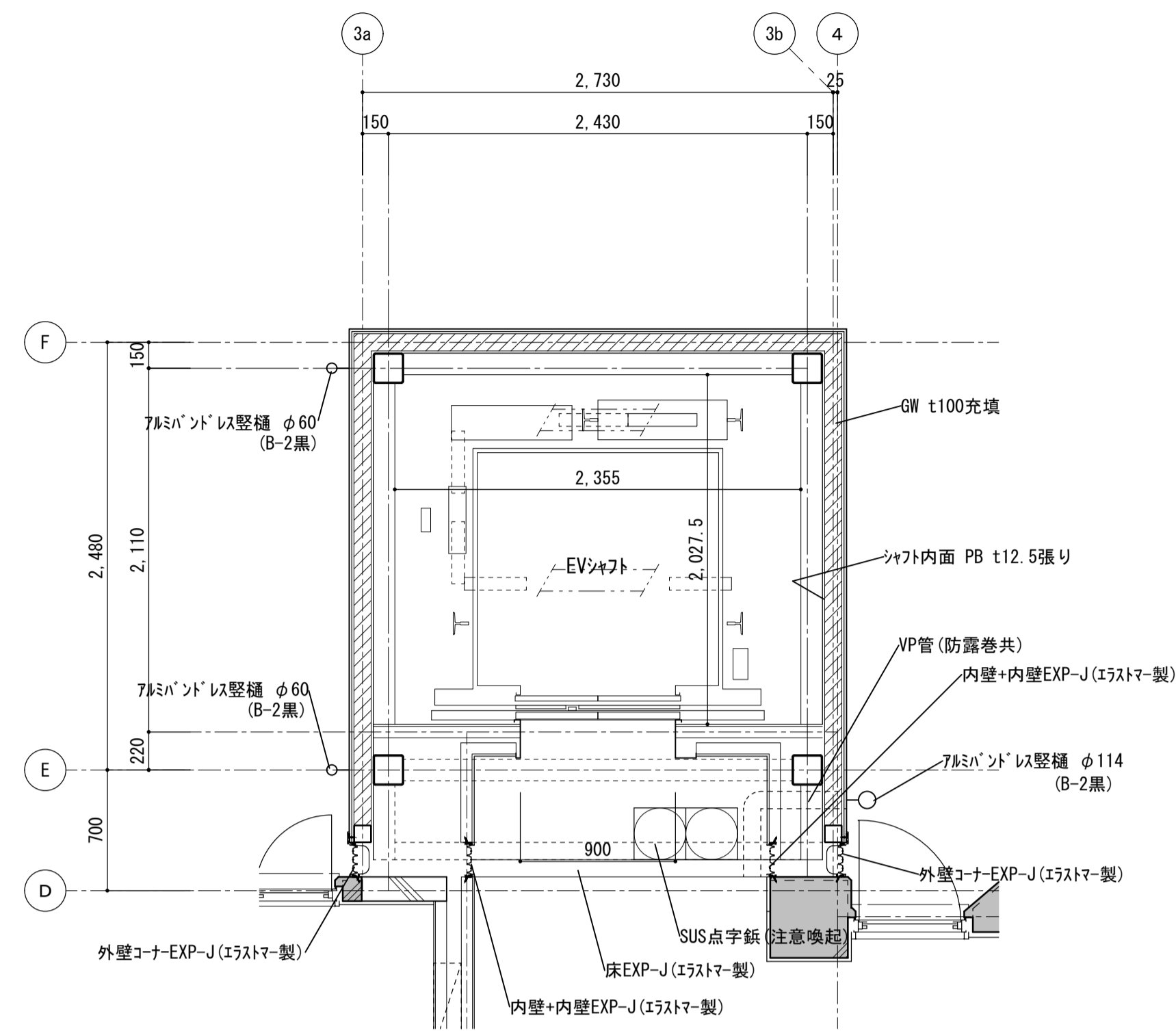

2階平面詳細図 1/30

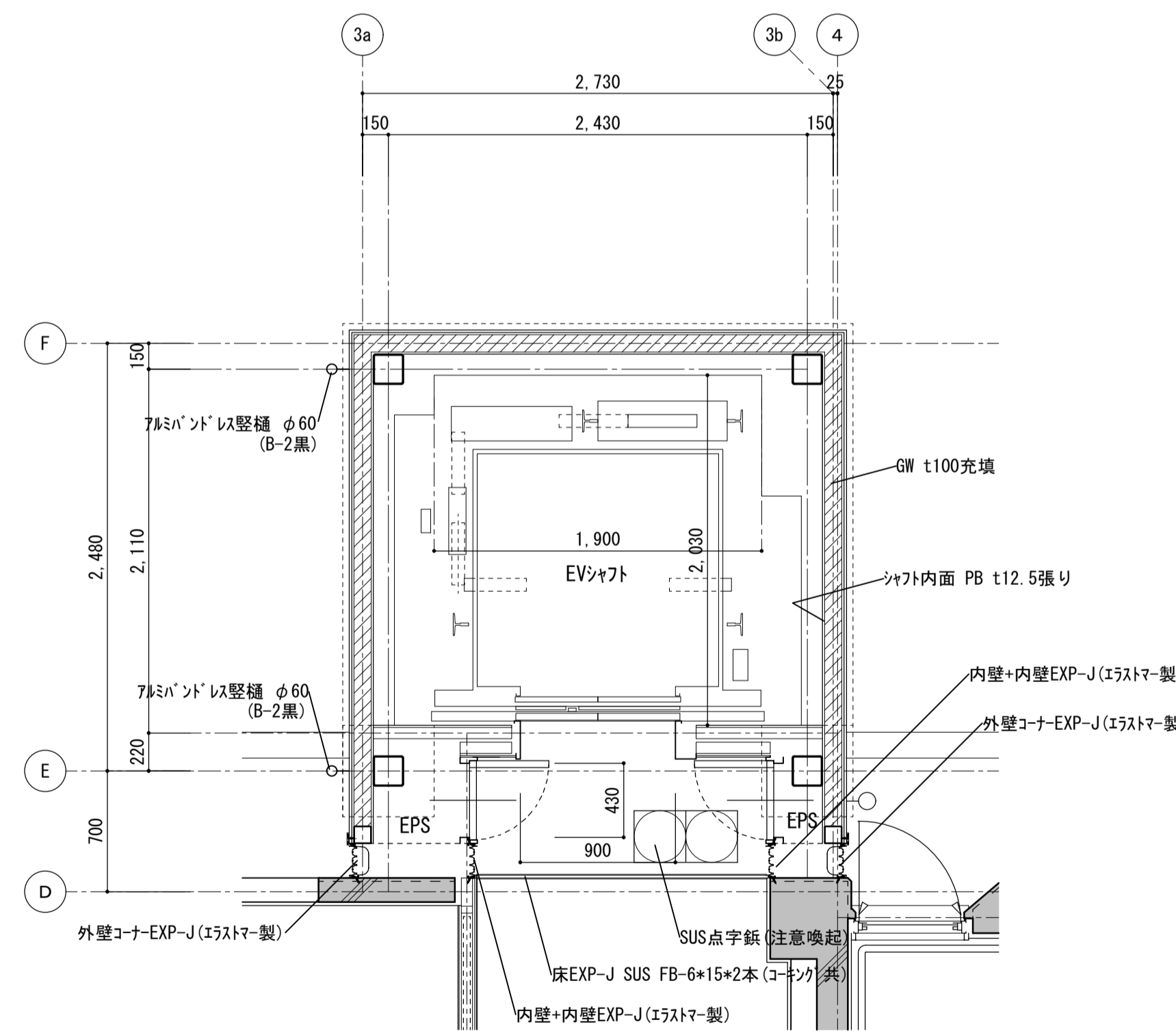

1階平面詳細図 1/30

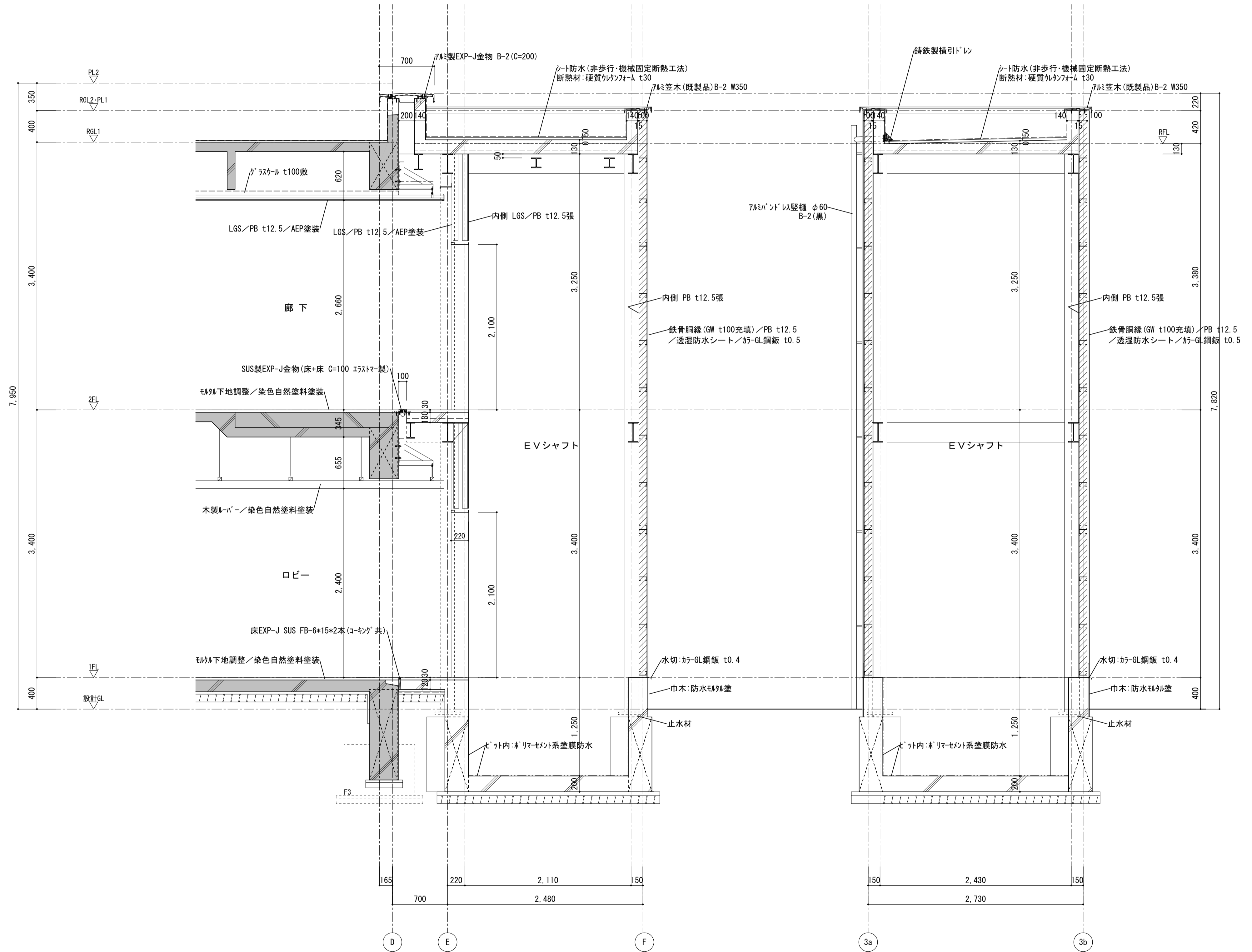

訂正事項	

水原・芦澤設計共同体

株式会社 水原建築設計事務所
一級建築士事務所 設計業知事登録 第63号
 一級建築士登録 第21928号 北村 浩
 設置業都府市長官機指第443番地 TEL. 0749-22-1679

芦澤電一建築設計事務所
一級建築士事務所 大阪府知事登録 (ロ) 第2425号
 一級建築士登録 第29619号 芦澤 竜
 大阪府大阪市北区中崎西1-4 TEL. 06-6465-2017

北部図書機能・コミュニティ機能整備工事

DRAWN BY _____ CHECKED BY _____ SUBMITTED BY _____

増築EV棟詳細図		SHEET NO.
		A-109
DATE	SCALE	
2021.12	A1:1/30 A3:1/60	

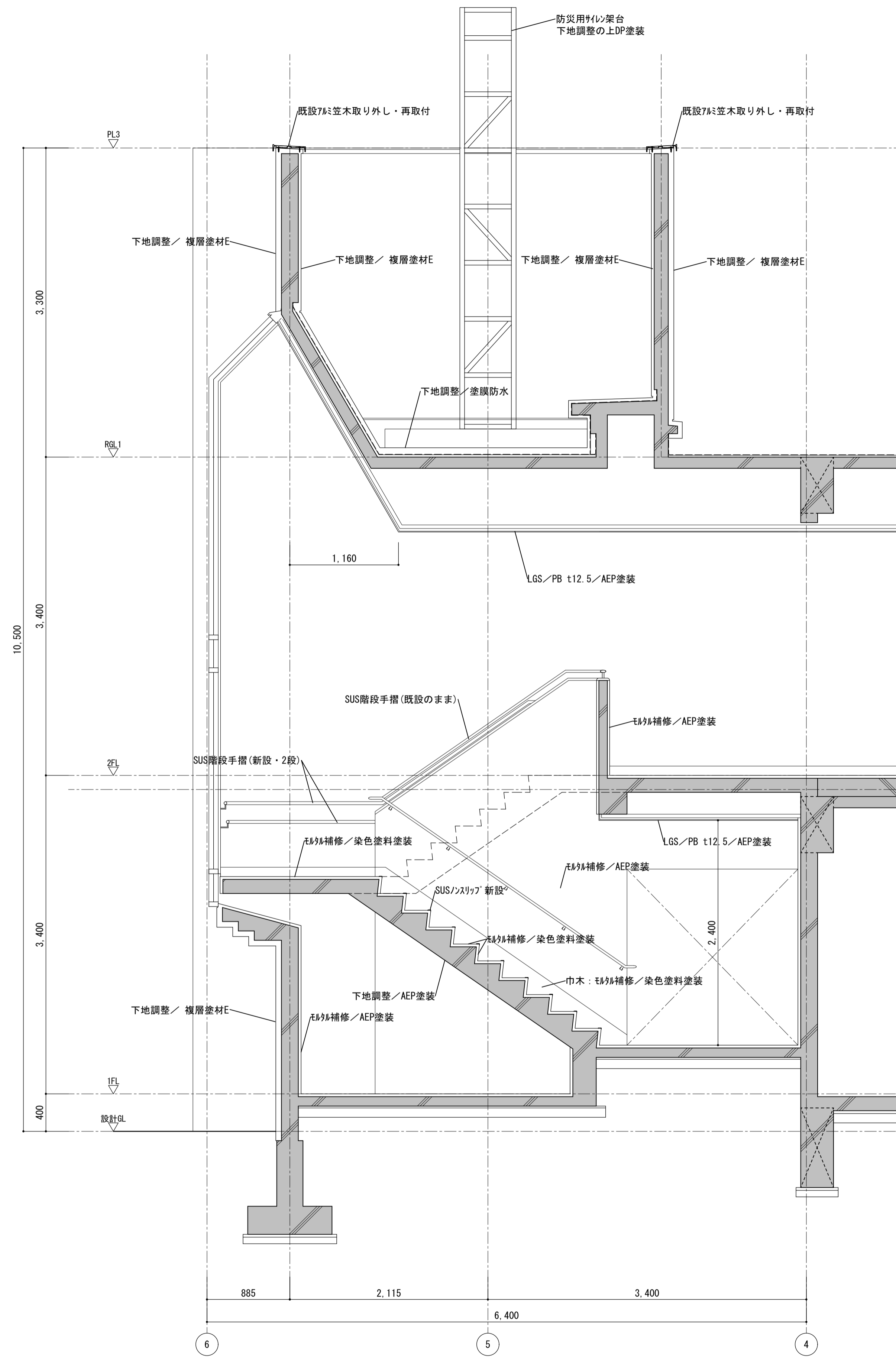

内部階段1 詳細図 1/30

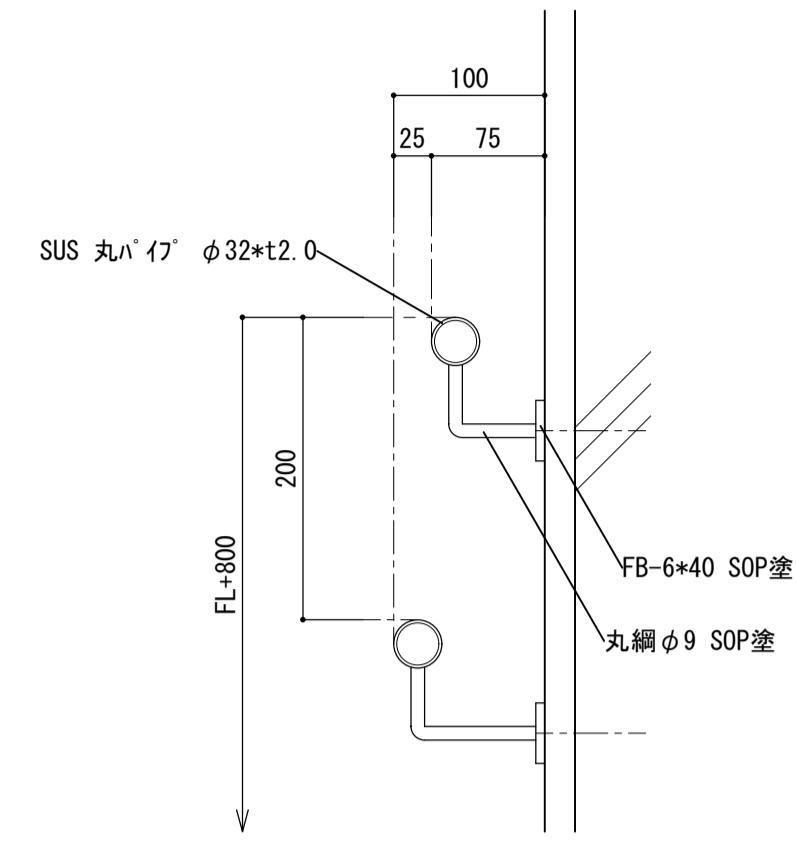

内部階段1 新設SUS階段手摺 1/5

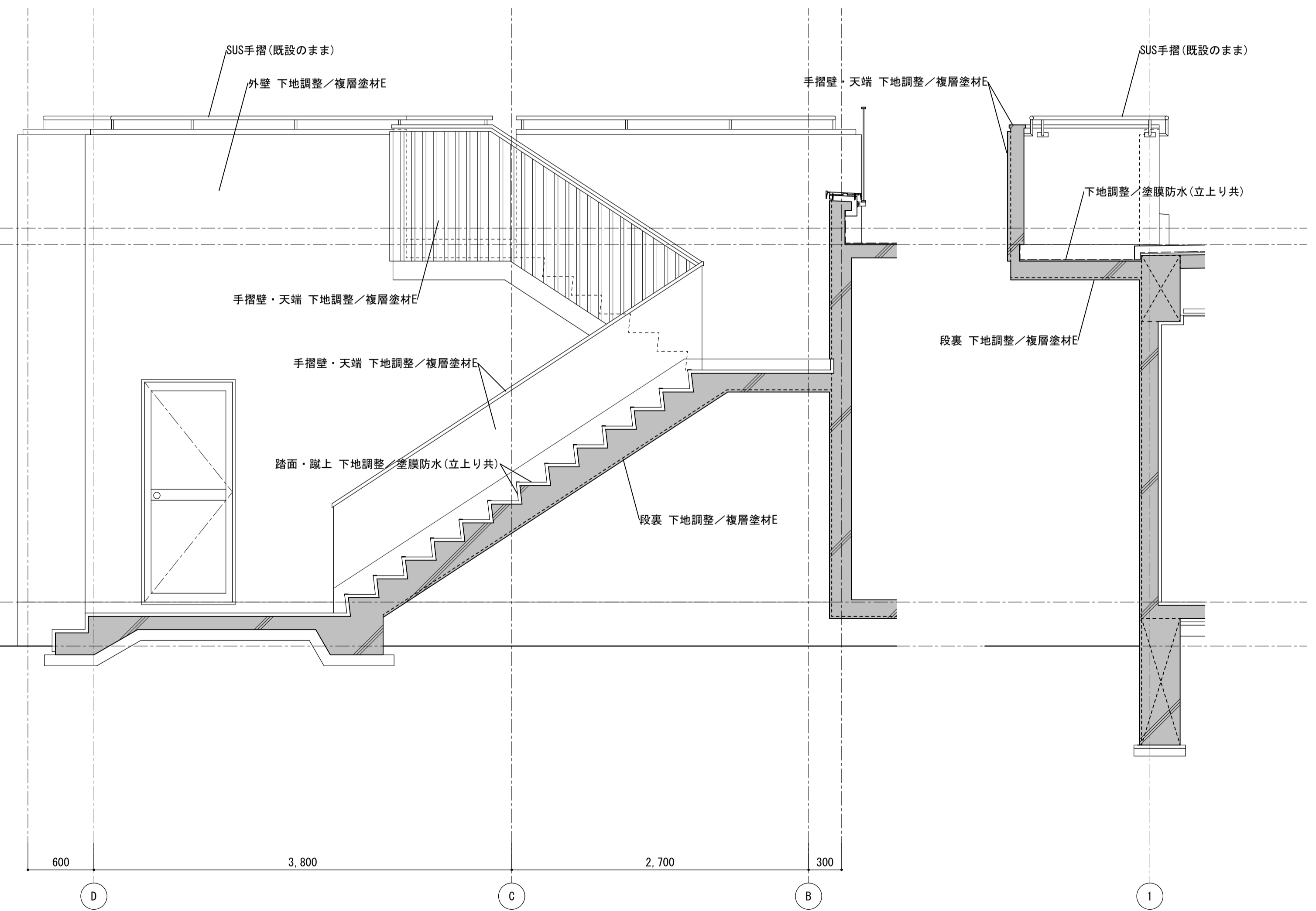

外部階段 詳細図 1/30

訂正事項	

水原・芦澤設計共同体

株式会社 水原建築設計事務所 芦澤電一建築設計事務所

一級建築士事務所 設計執照第283号 一級建築士事務所 大阪府知事登録 (ロ) 第24257号

一級建築士登録 第21928号 北村 浩 一級建築士登録 第29813号 芦澤 電一

設置票添付市長官職権限443番地 TEL. 0749-22-1679 大阪府大阪市北区中崎西1-1-4 tel. 06-6465-2017

北部図書機能・コミュニティ機能整備工事

内部階段1・外部階段詳細図		SHEET NO.
		A-110
DATE	SCALE	
2021.12	1/30 1/5	

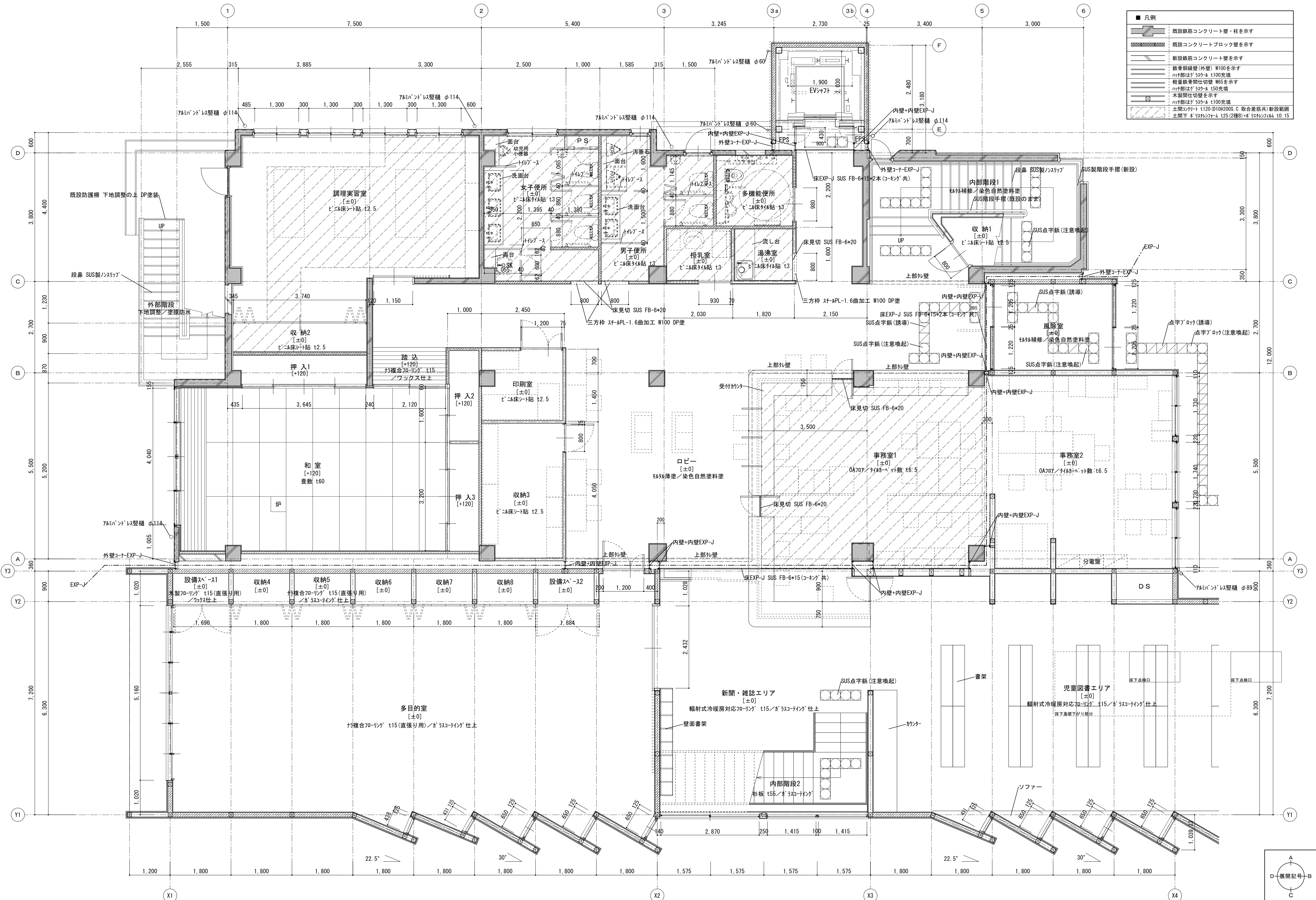

■ 凡例	
[Symbol]	既設鉄筋コンクリート壁・柱を示す
[Symbol]	既設コンクリートブロック壁を示す
[Symbol]	新設鉄筋コンクリート壁を示す
[Symbol]	鉄骨前壁(外壁) W100を示す ハチ部はφ50×h t100充填
[Symbol]	軽量鉄骨前壁切壁 W65を示す ハチ部はφ50×h t50充填
[Symbol]	木製間仕切り壁を示す ハチ部はφ50×h t100充填
[Symbol]	土間コンクリート t120(D10@200S.C. 配合差筋共)新設範囲 土間下 入り材φ100×h t25(2種B)※入り材φ100×h t15

■ 凡例	
	既設鉄筋コンクリート壁・柱を示す
	既設コンクリートブロック壁を示す
	新設鉄筋コンクリート壁を示す
	鉄骨鋼筋壁(外壁) W100を示す
	軽量鉄骨間仕切壁 W5を示す
	木製間仕切壁を示す
	土間コンクリート撤去・新設範囲

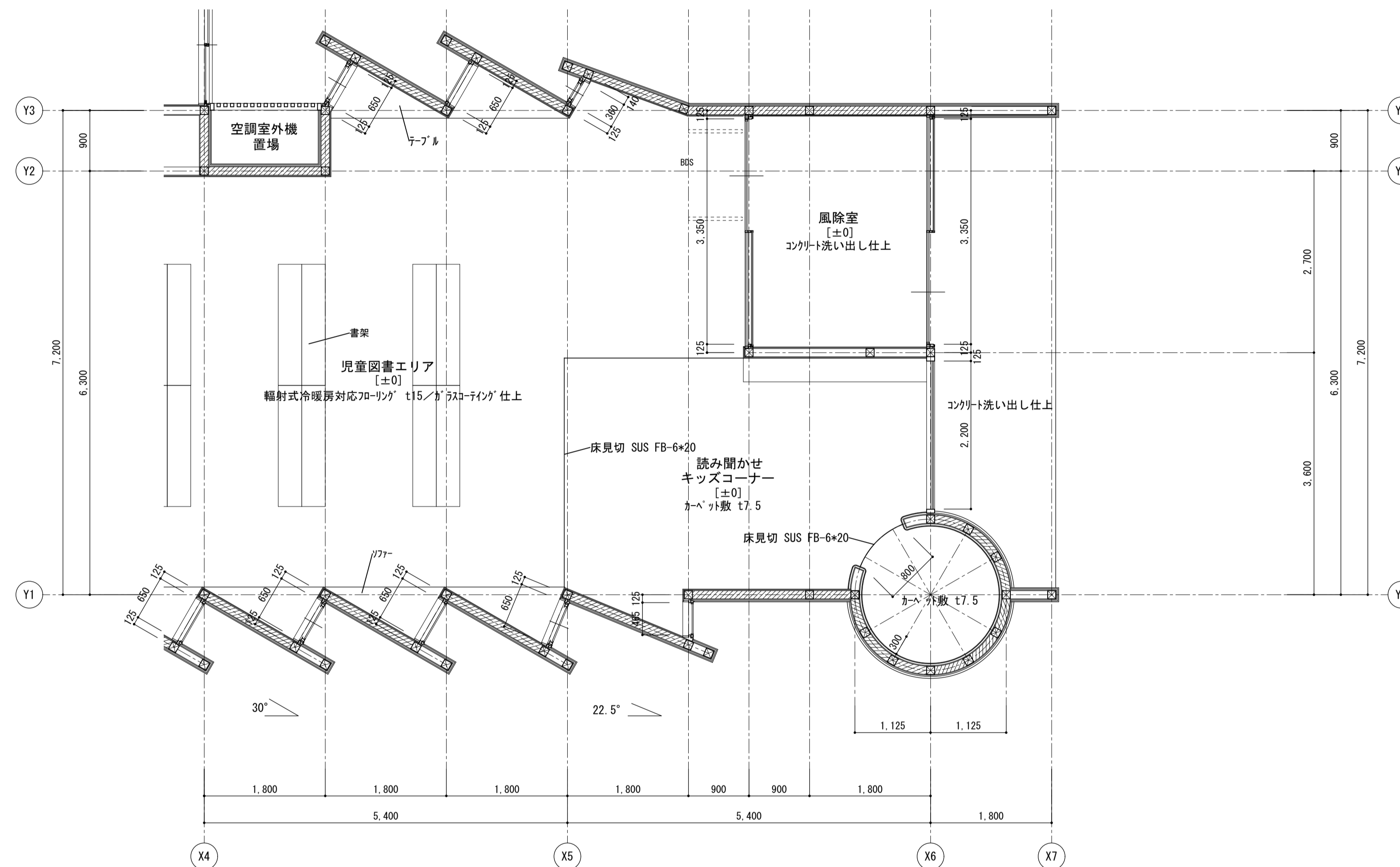

訂正事項	

水原・芦澤設計共同体

株式会社 水原建築設計事務所 芦澤電一建築設計事務所

一級建築士事務所 滋賀県知事登録 第63号 一級建築士事務所 大阪府知事登録 (ロ) 第2425号
 一級建築士登録 第21928号 北村 浩 一級建築士登録 第29813号 芦澤 電一
 滋賀県彦根市長巻橋南町443番地 TEL. 0749-22-1679 大阪府大阪市北区中崎西1-4 tel. 06-6465-2017

北部図書機能・コミュニティ機能整備工事

増築・改修1階平面詳細図2	
DATE	SCALE
2021.12	A1:1/50 A3:1/100

A
D—展開記号—B
C

SHEET NO.
A-202

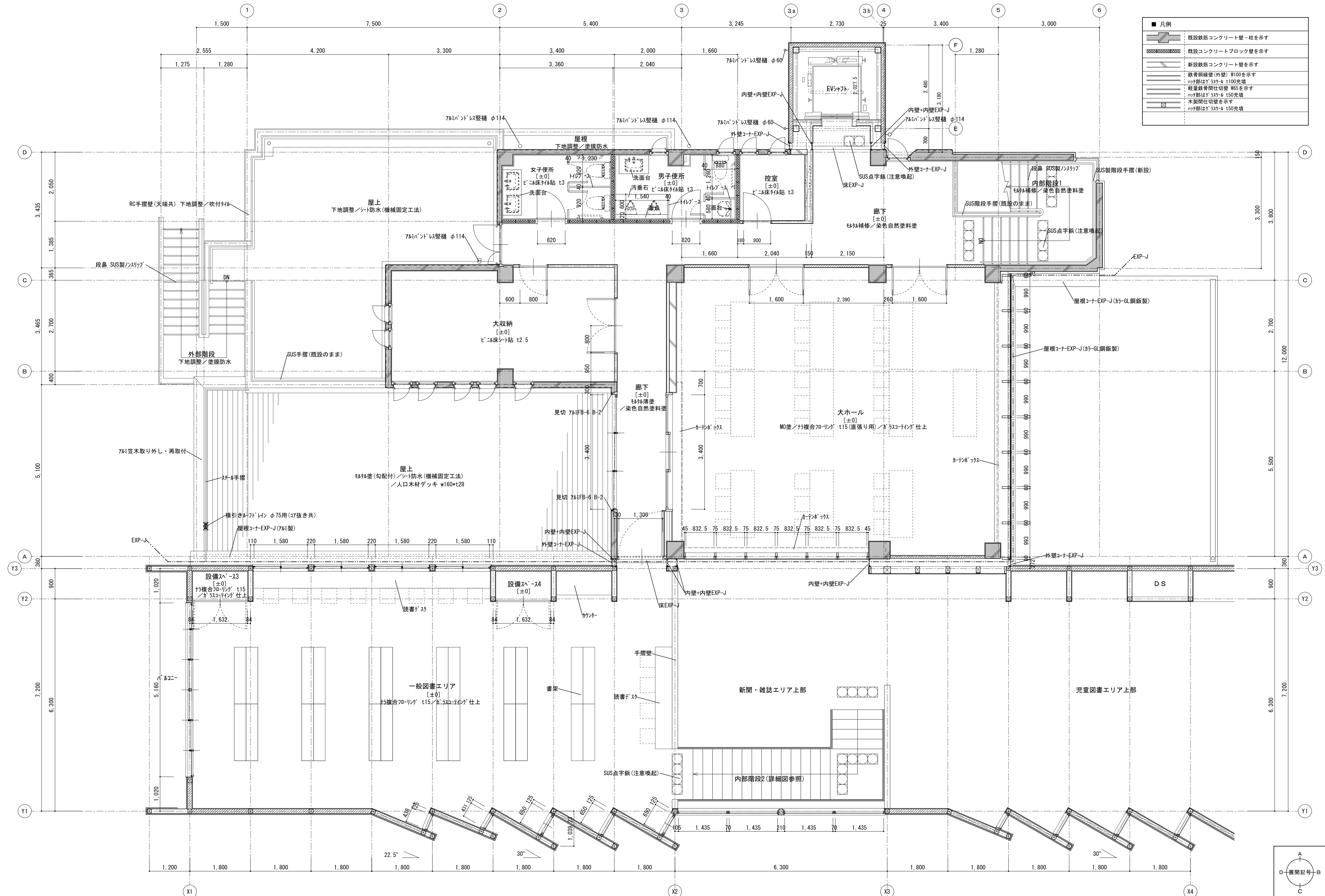

■ 凡例	
	既設鉄筋コンクリート壁・柱を示す
	既設コンクリートブロック壁を示す
	新設鉄筋コンクリート壁を示す
	鉄骨前縁壁(外壁) R100を示す ハッチ部は3カ×4 t100充填
	軽量鉄骨間仕切壁 W65を示す ハッチ部は3カ×4 t150充填
	木製間仕切壁を示す ハッチ部は3カ×4 t150充填

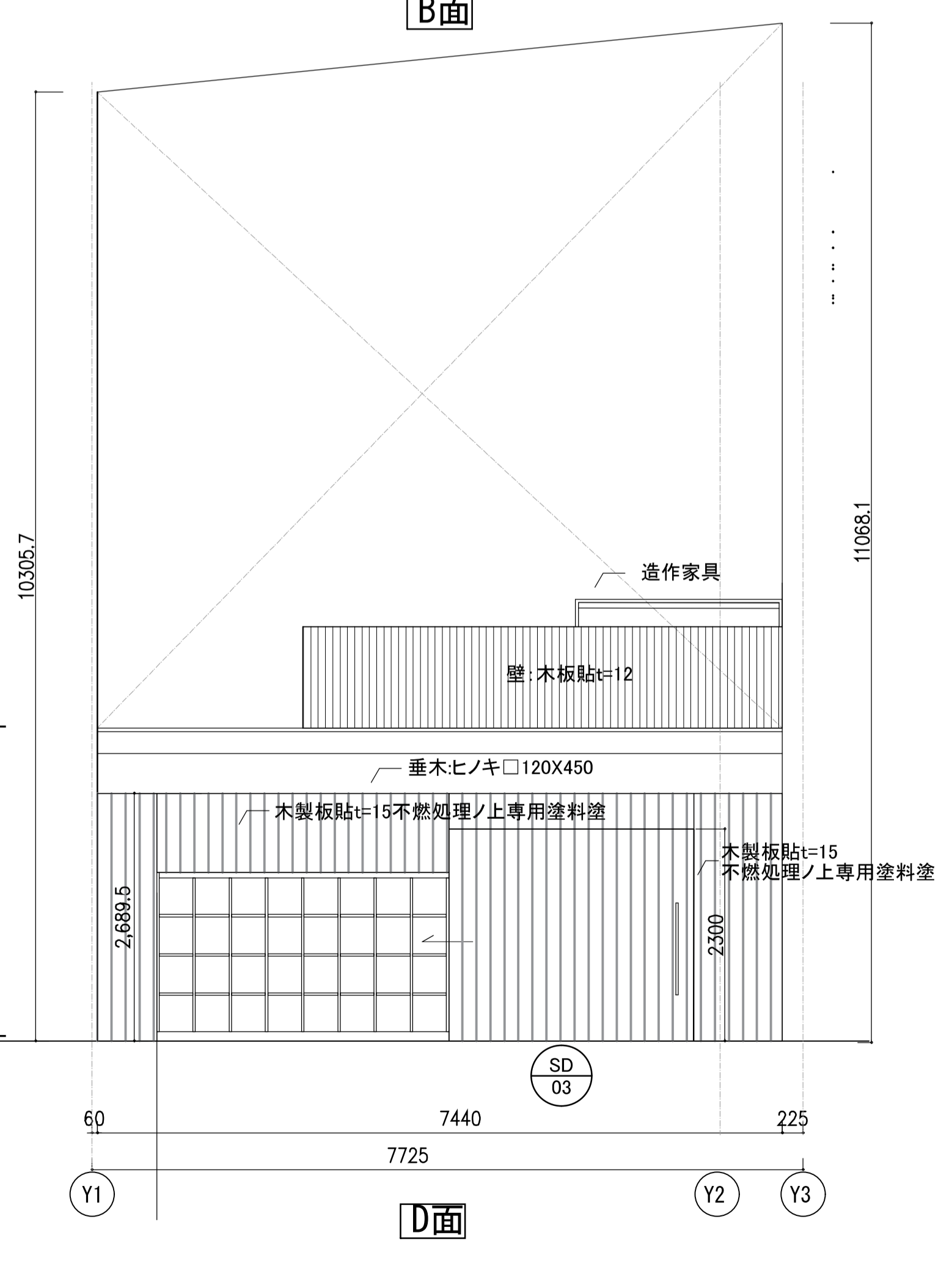
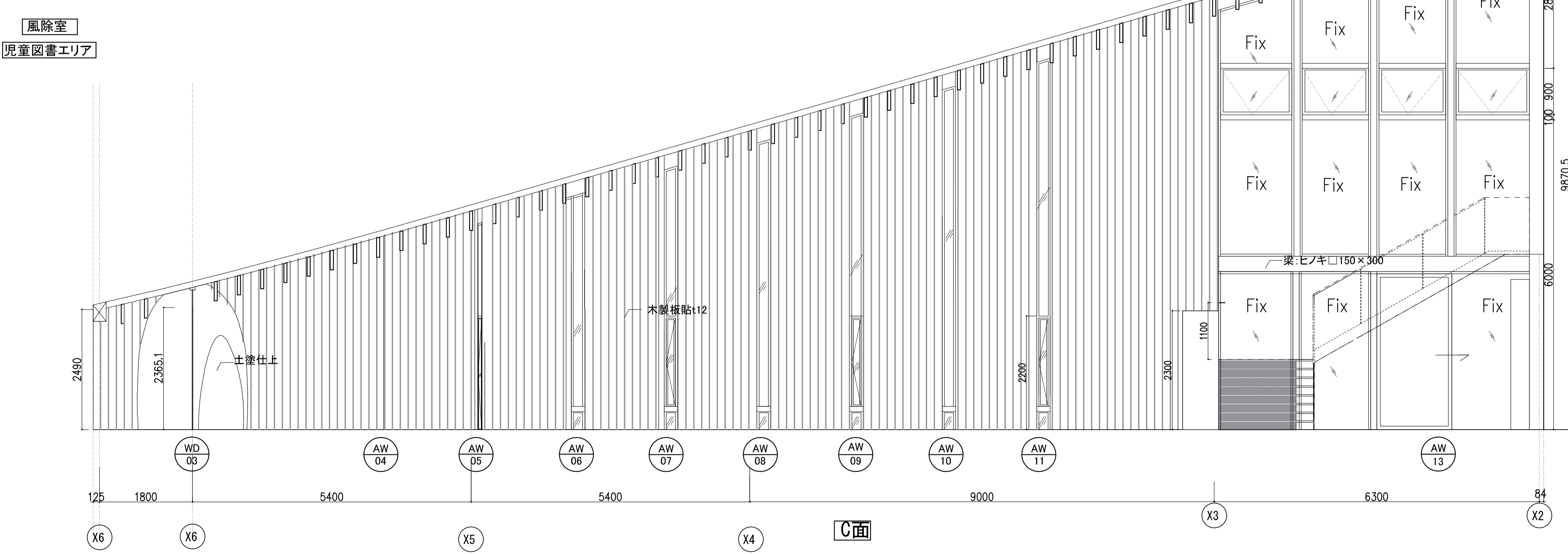
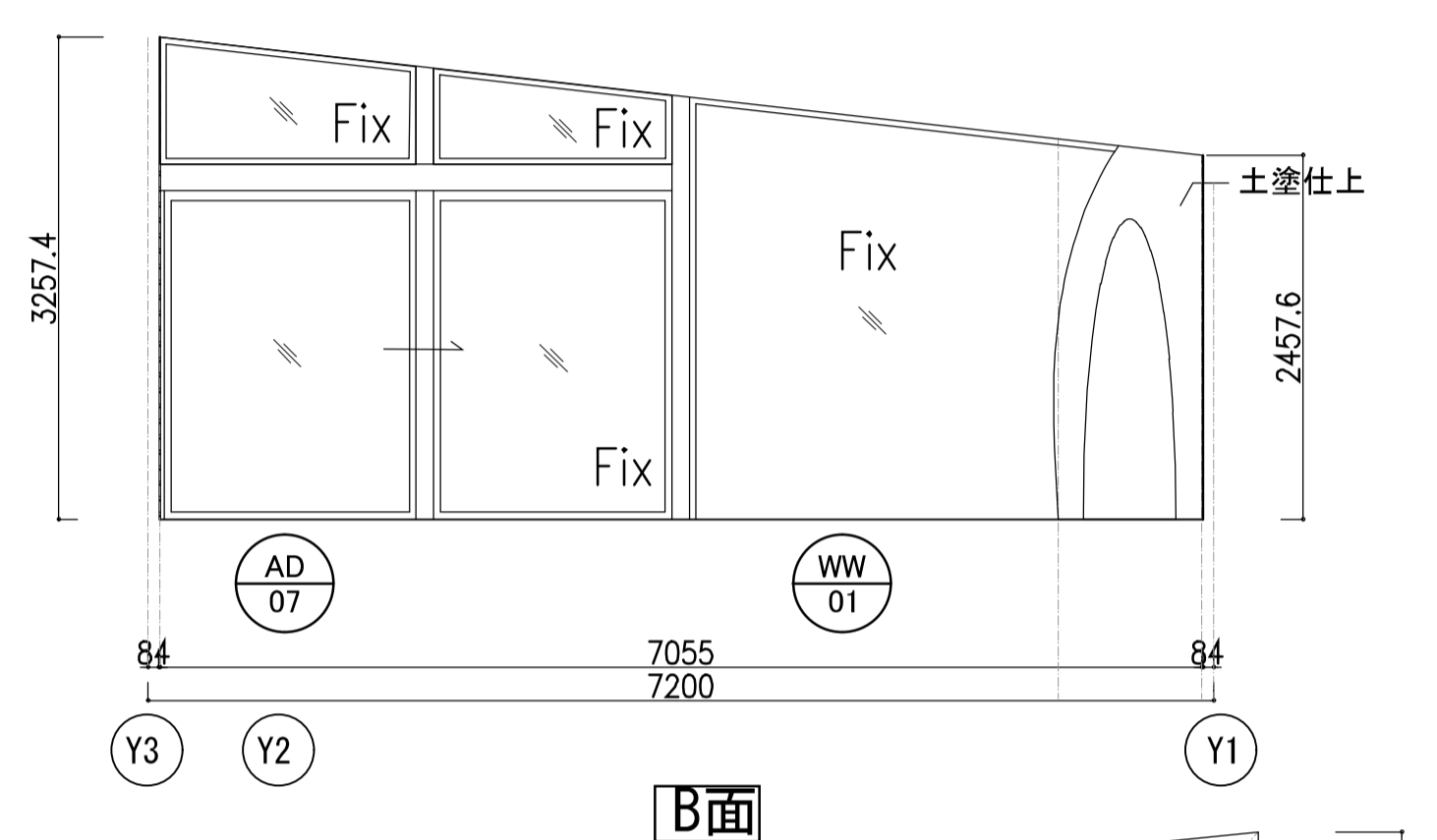
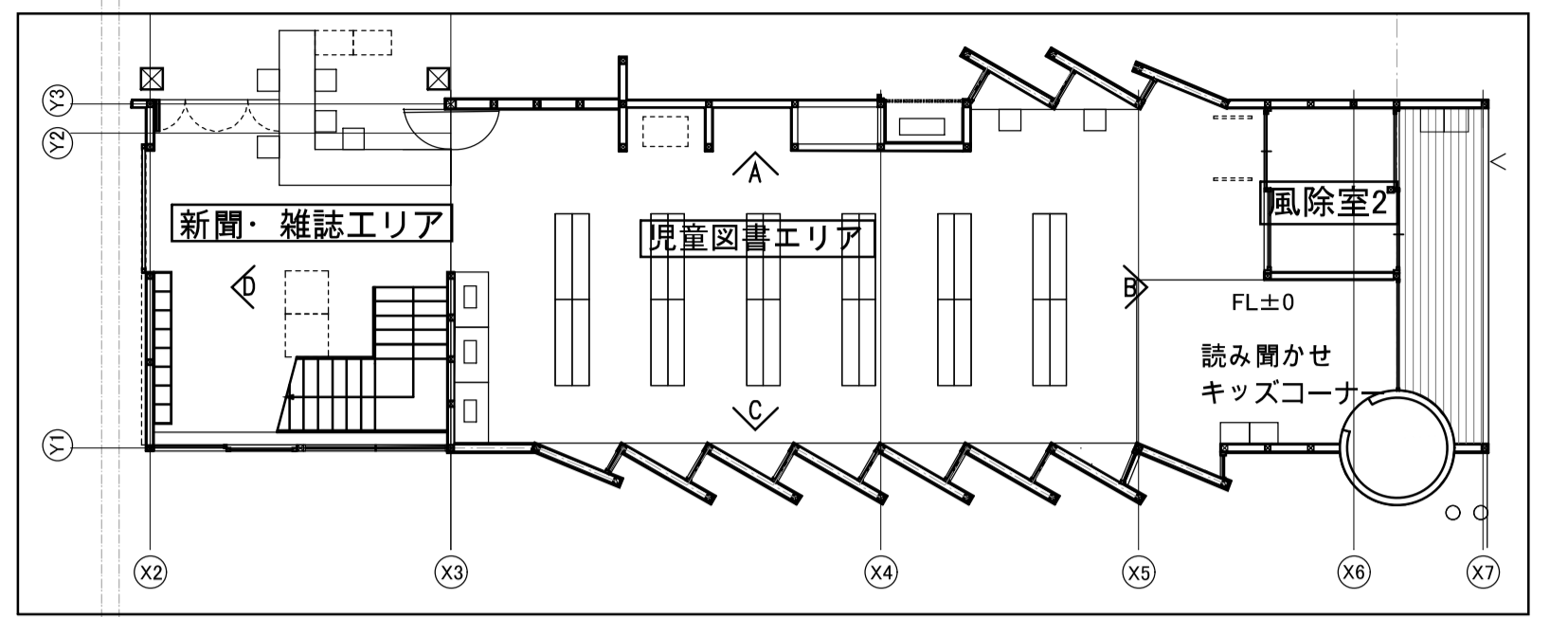
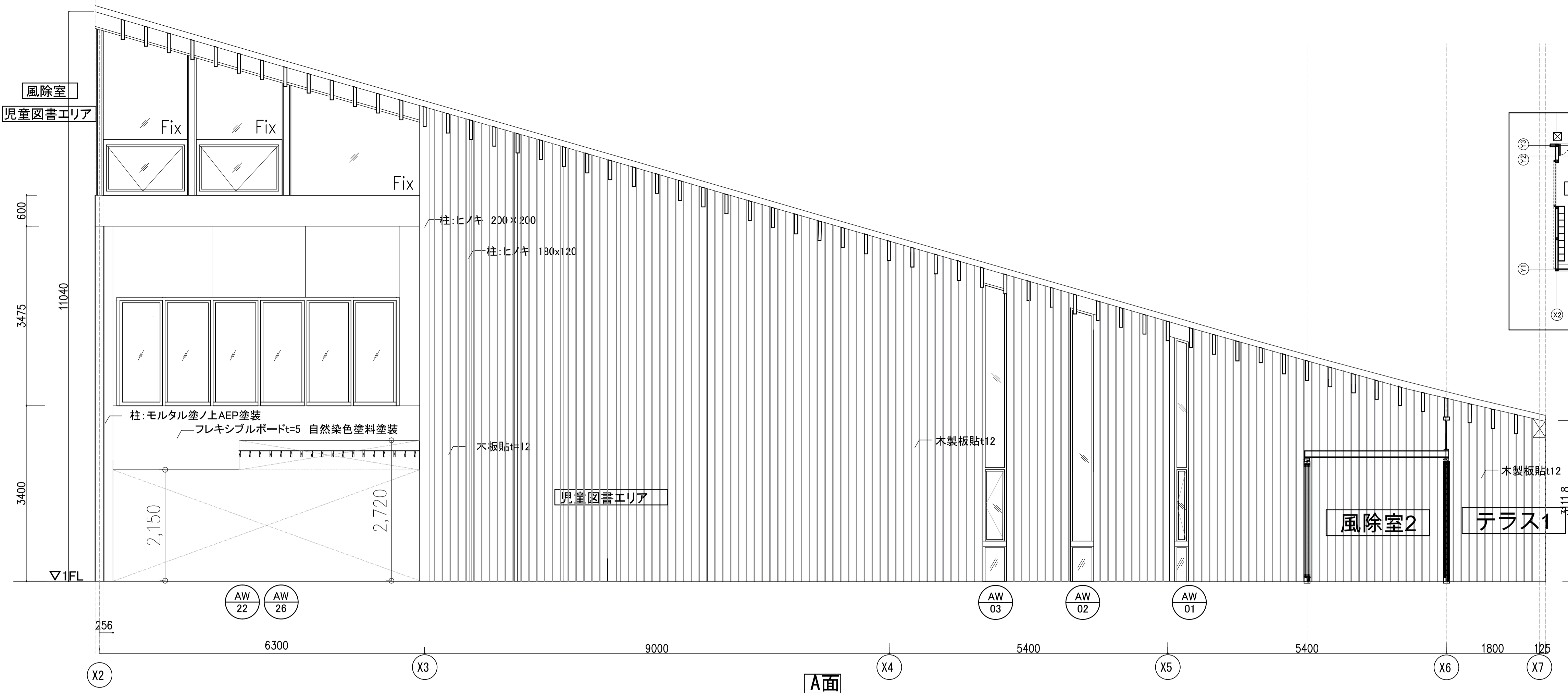

訂正事項	水原・芦澤設計共同体		株式会社 水原建築設計事務所 芦澤電一建築設計事務所 <small>一級建築士事務所 滋賀県知事登録 第63号 一級建築士事務所 大阪府知事登録 (口) 第24257号 一級建築士登録 第219285号 北村 通 一級建築士登録 第299139号 芦澤 電一 滋賀県彦根市長曾根南町443番地 TEL 0749-22-1679 大阪府大阪市北区中崎西1-4 tel 06-6485-2017</small>	北部図書機能・コミュニティ機能整備工事	増築展開図1		SHEET NO. A-204
	DATE	SCALE			A1:1/50 A3:1/100		

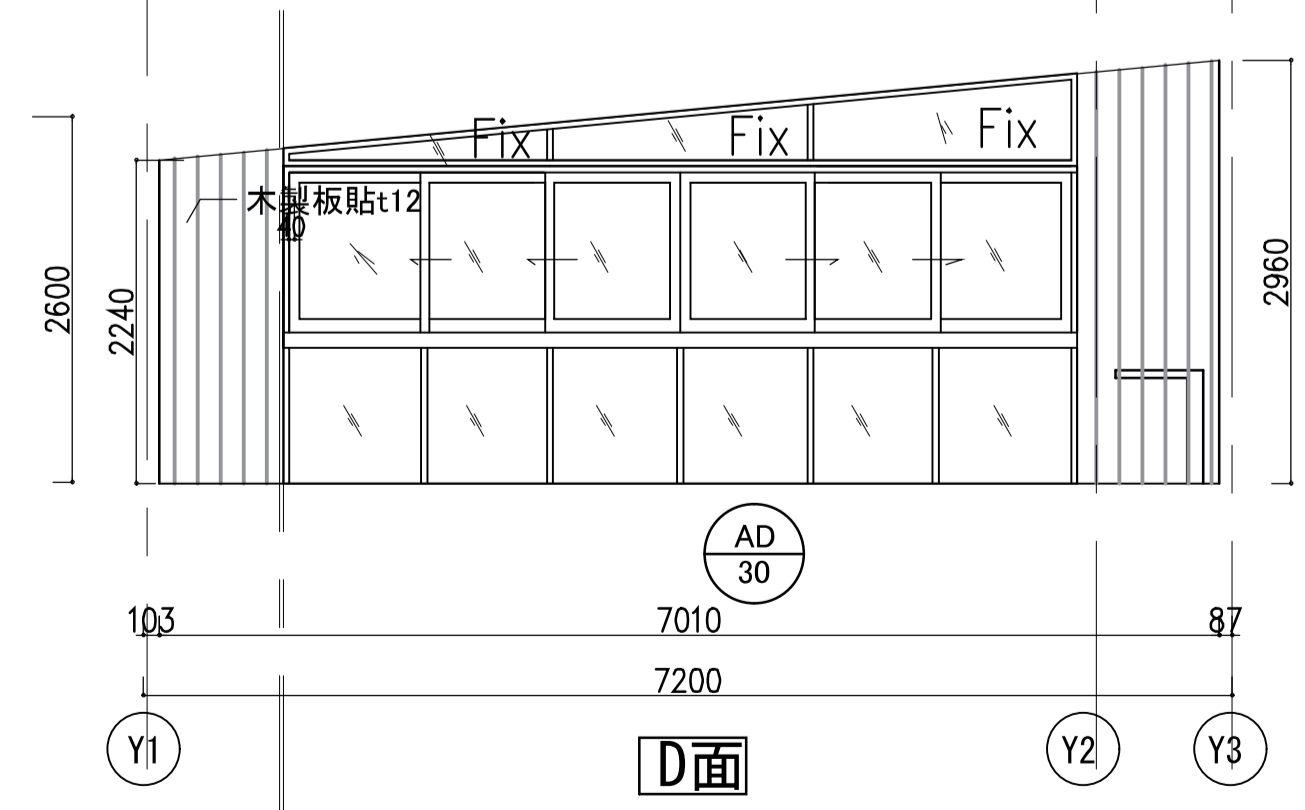
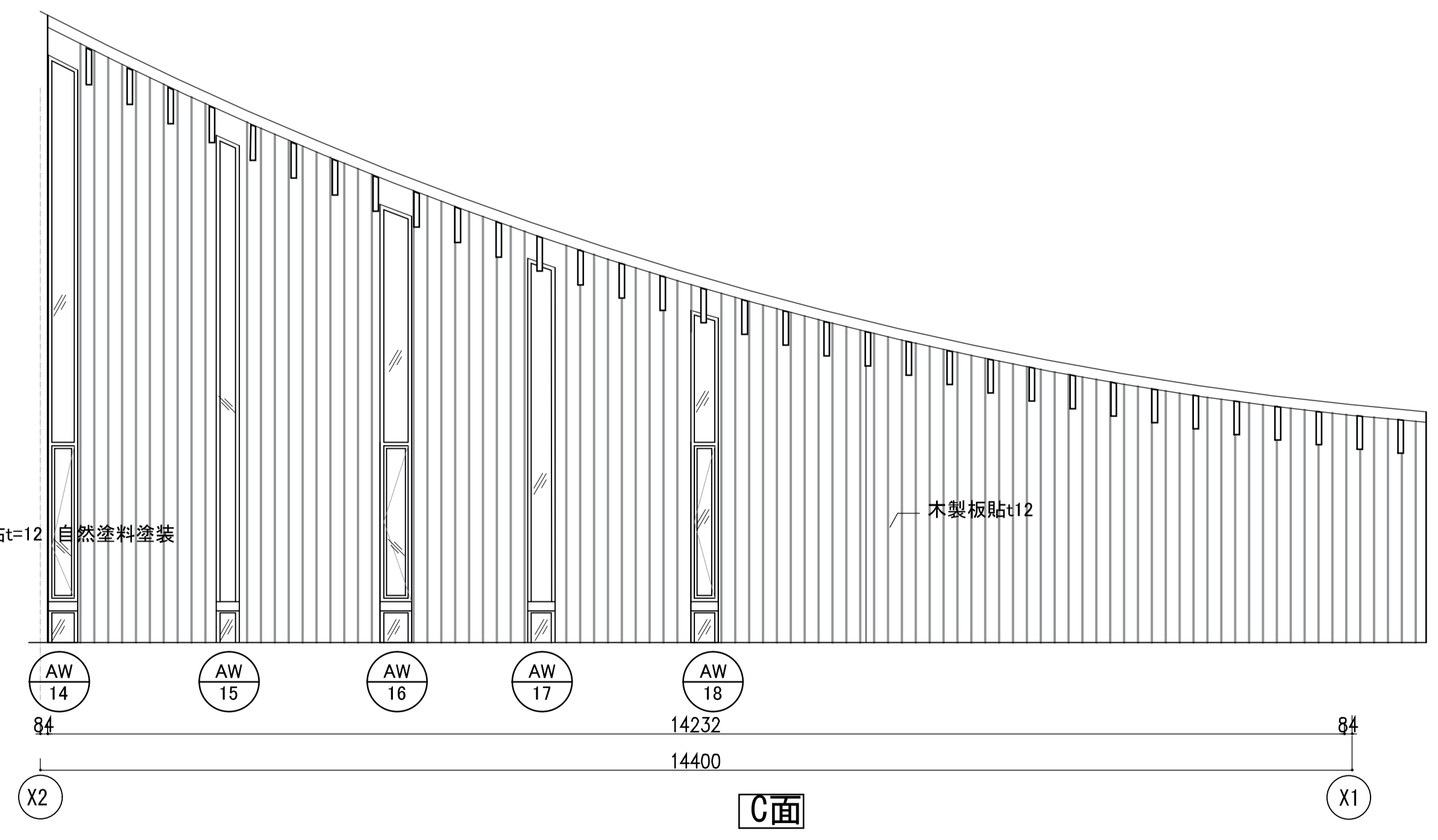
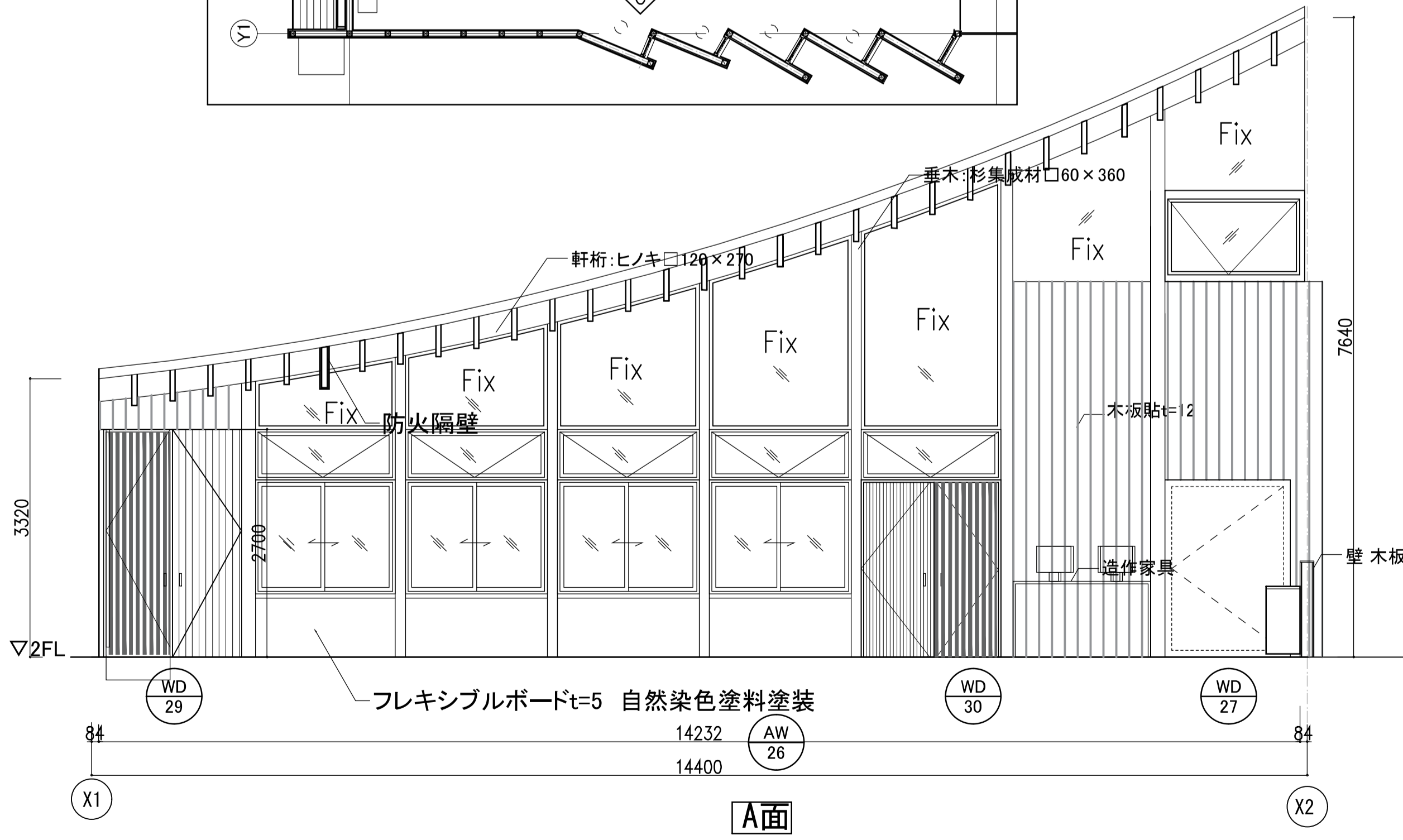
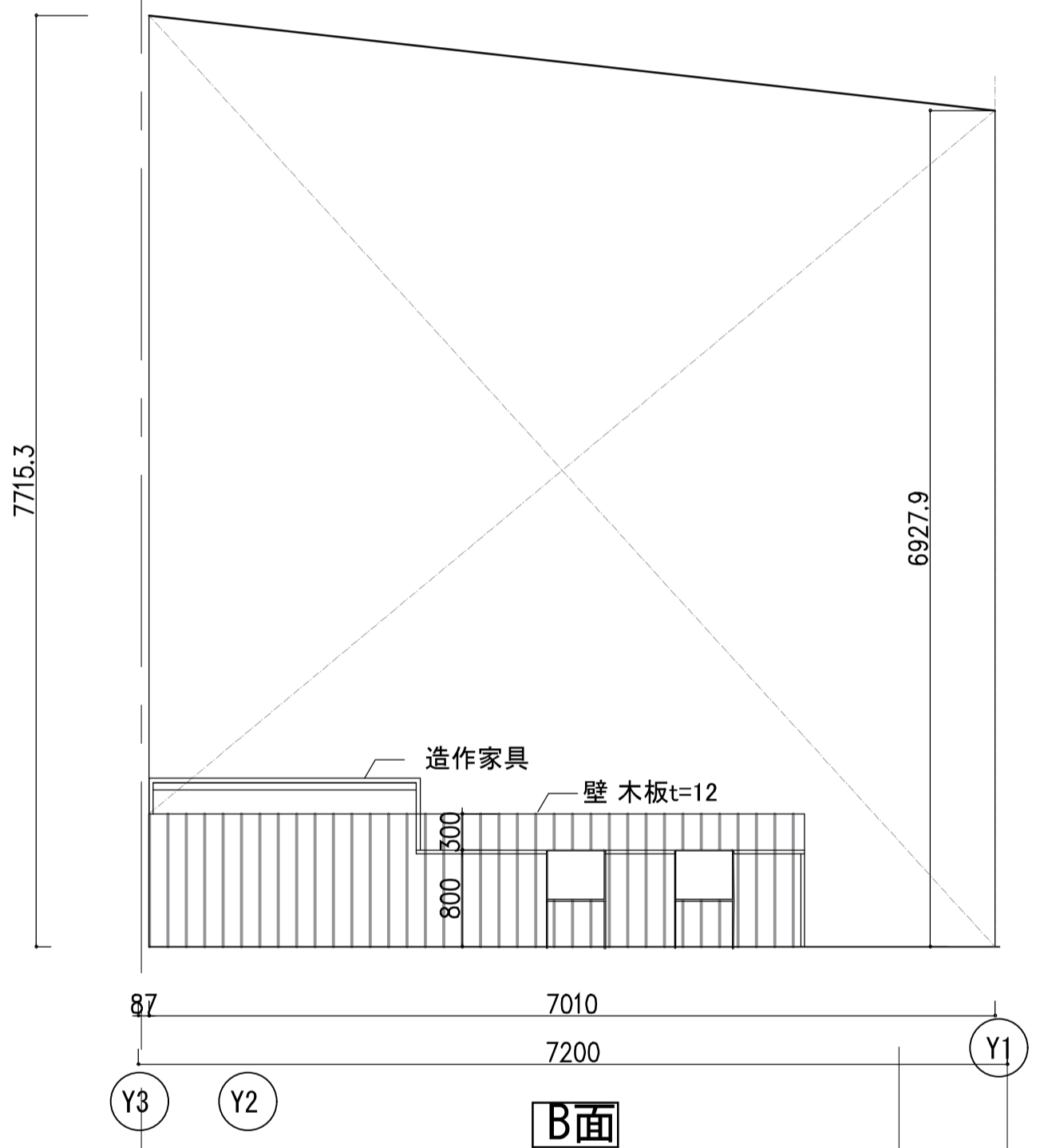
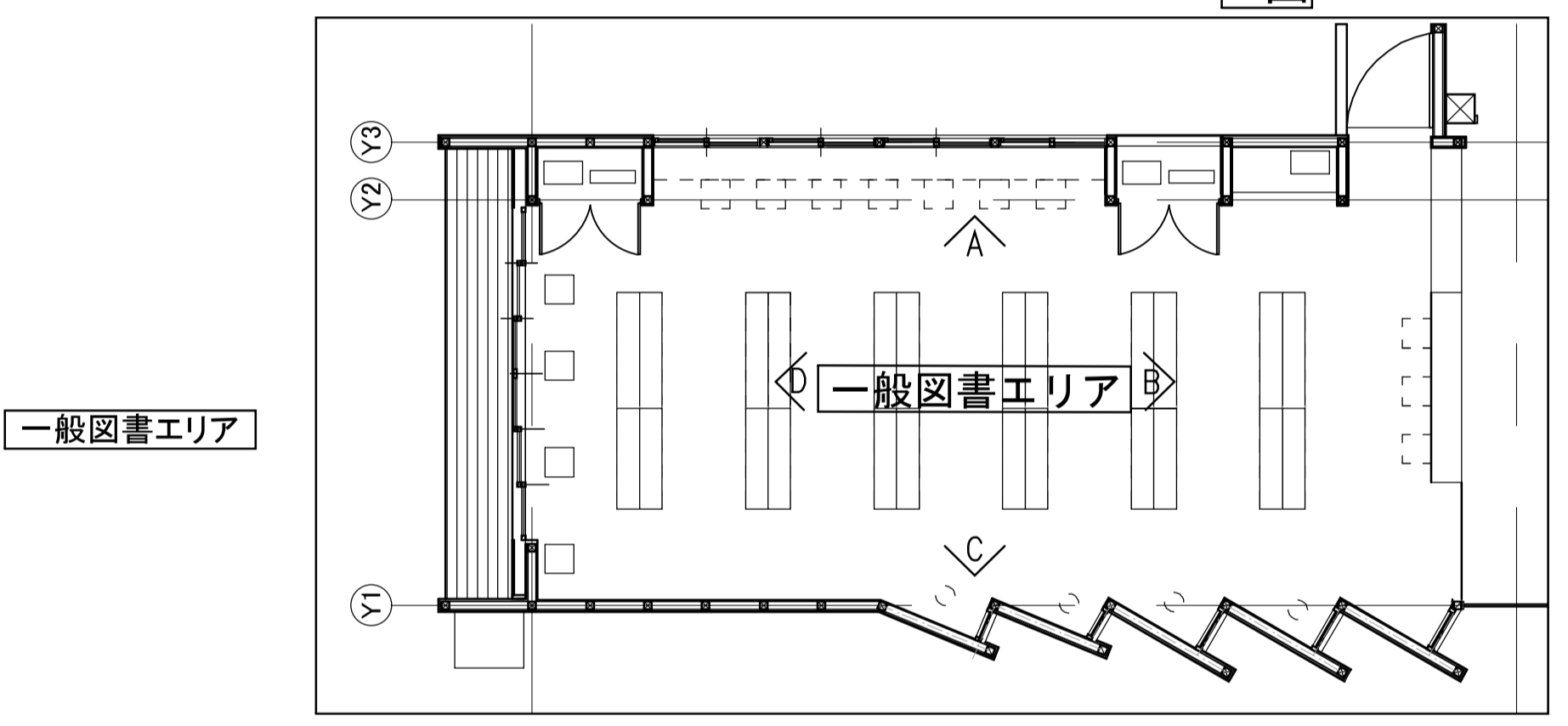
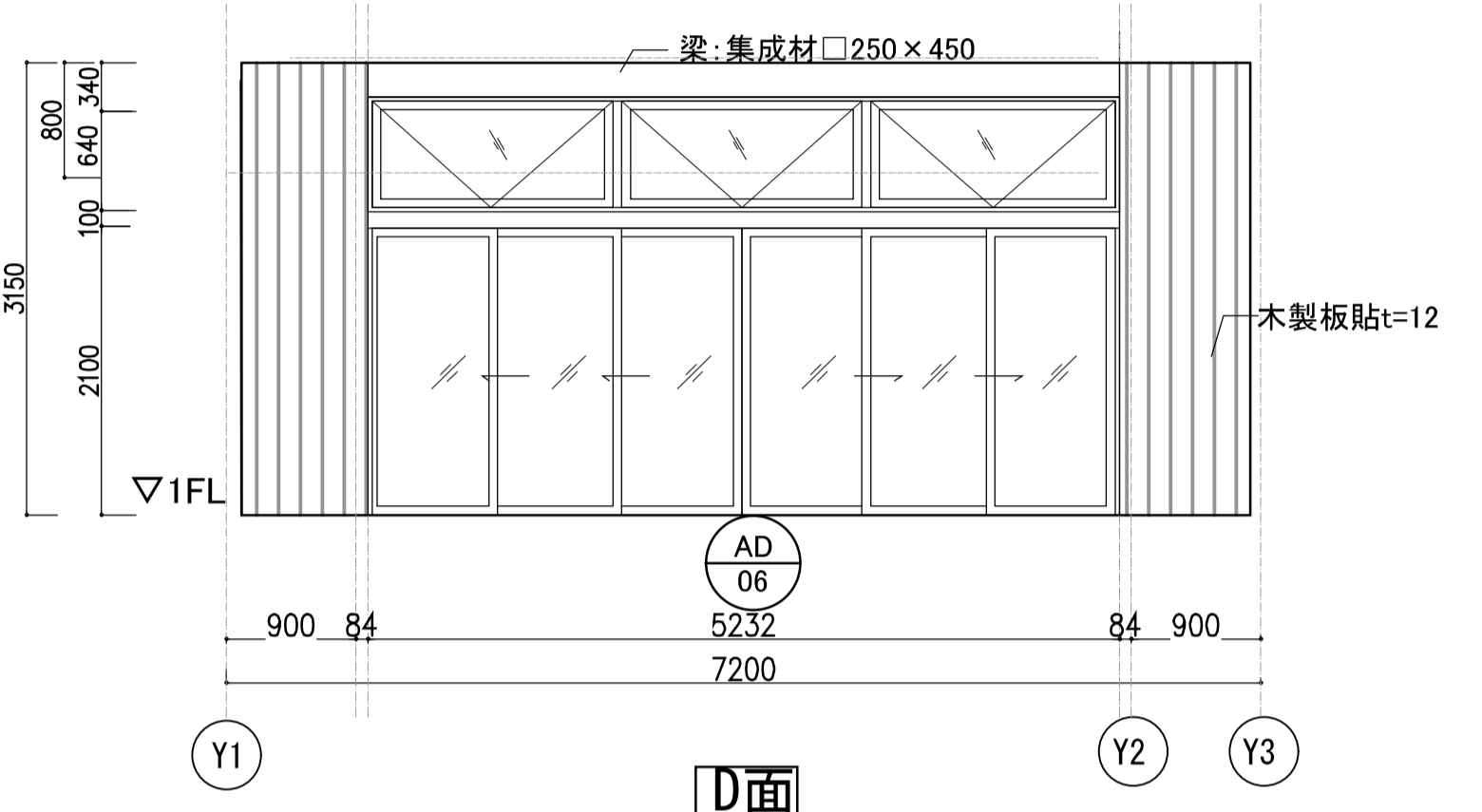
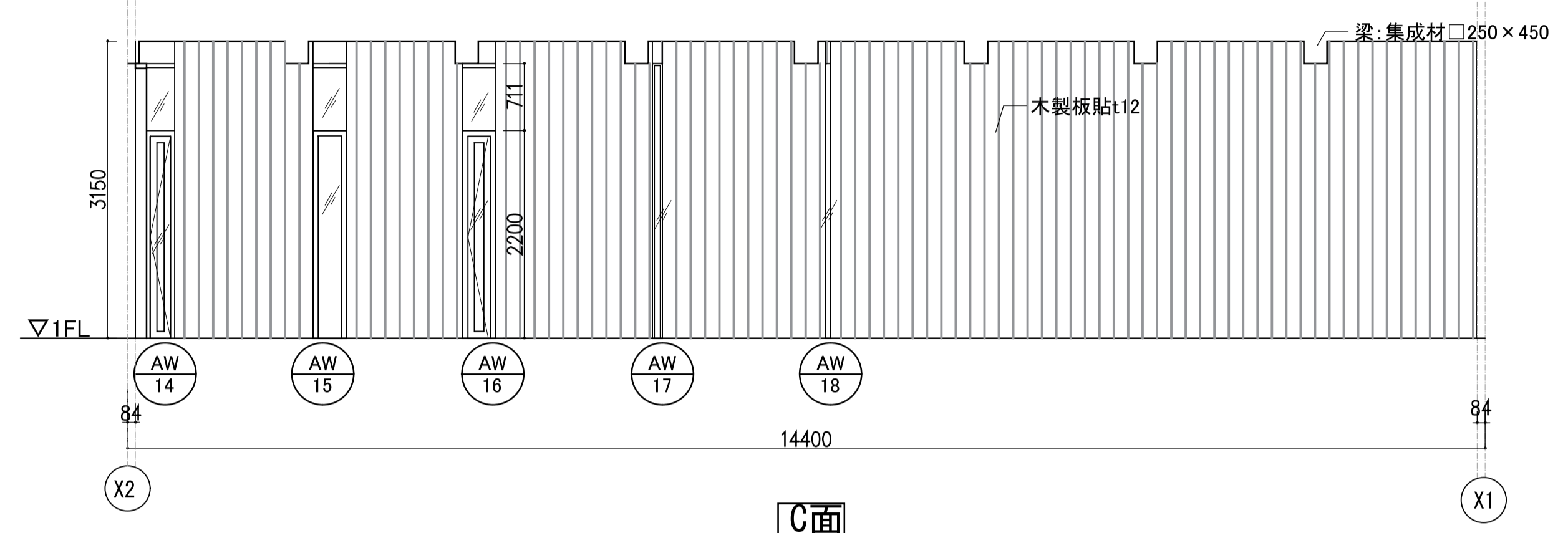
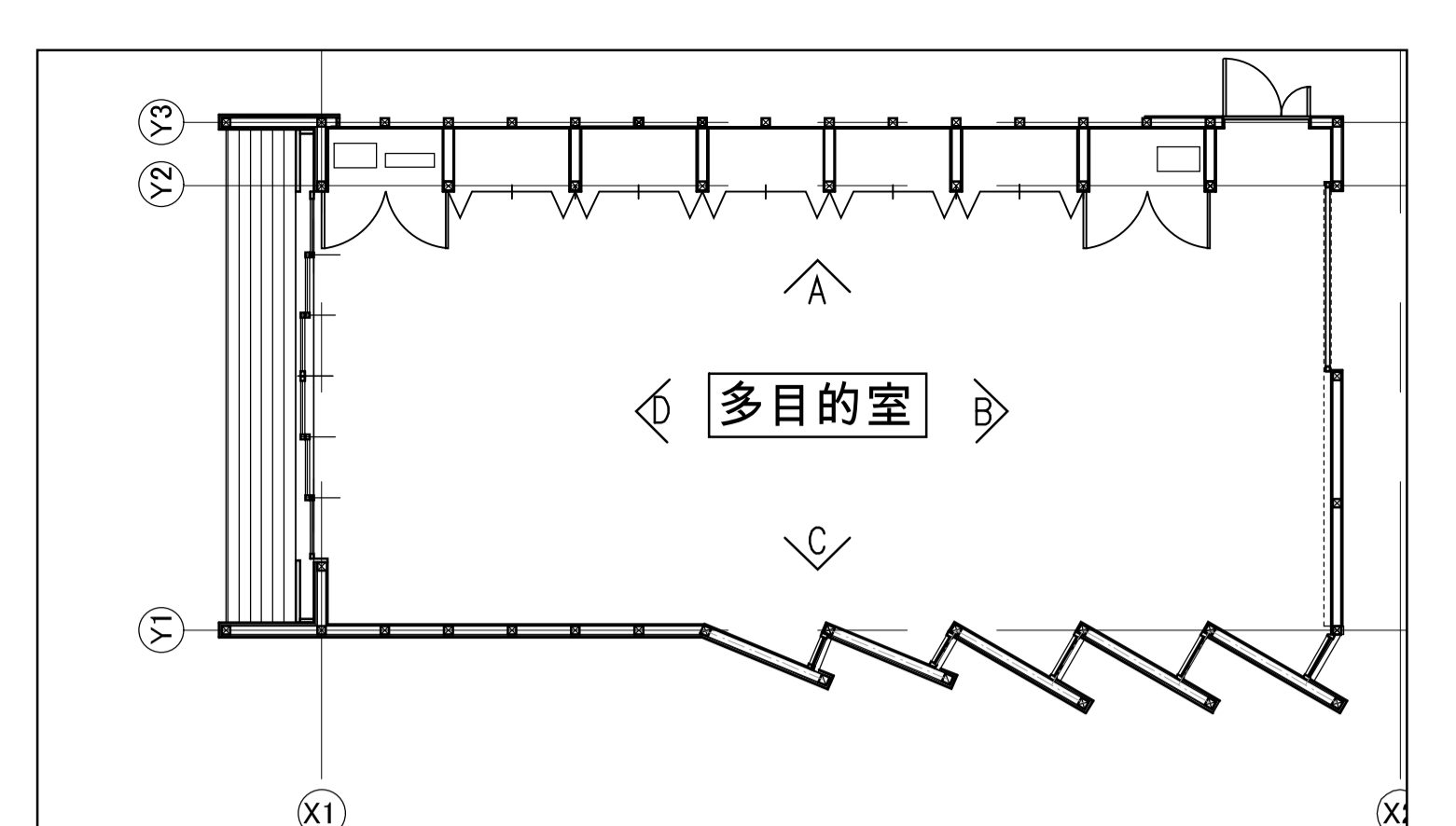
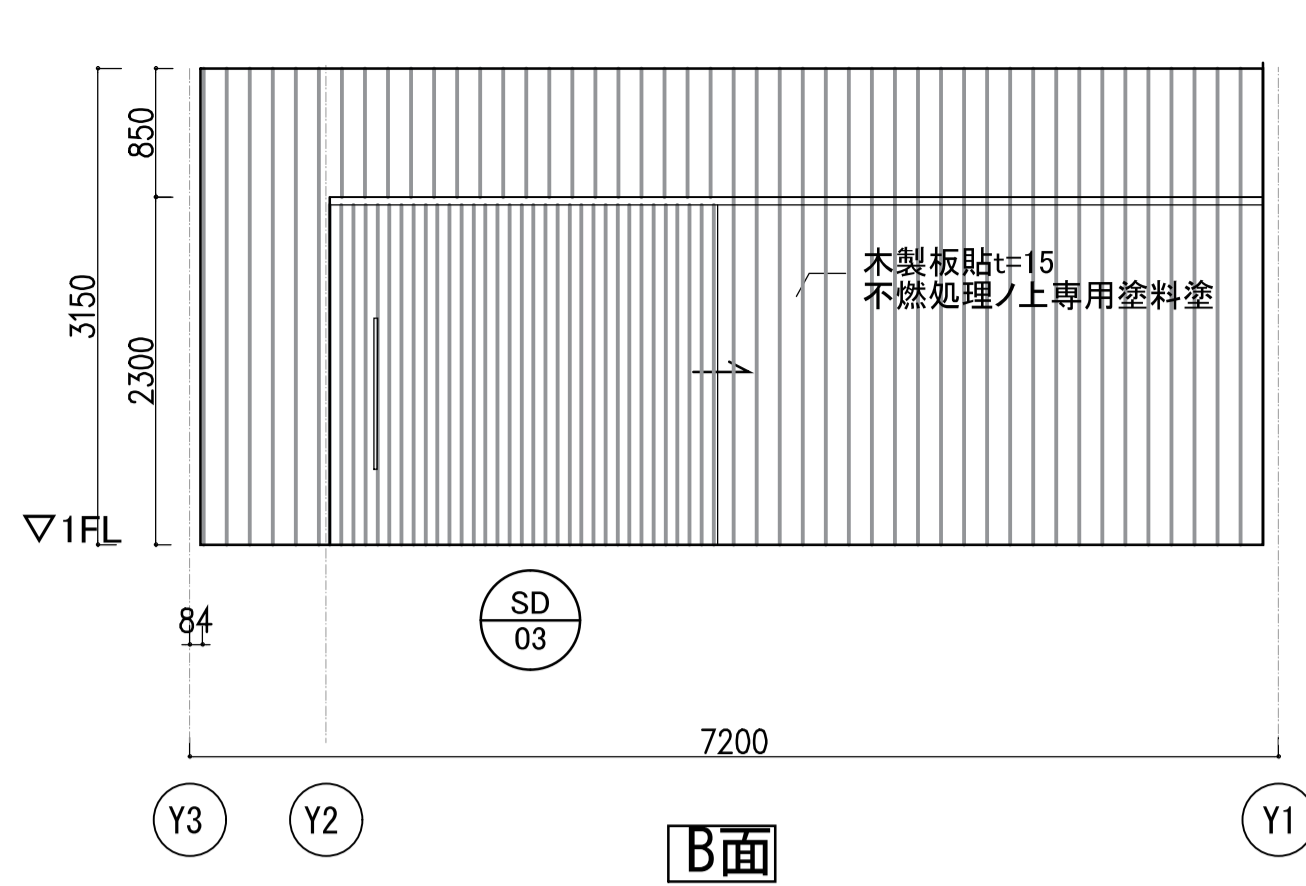
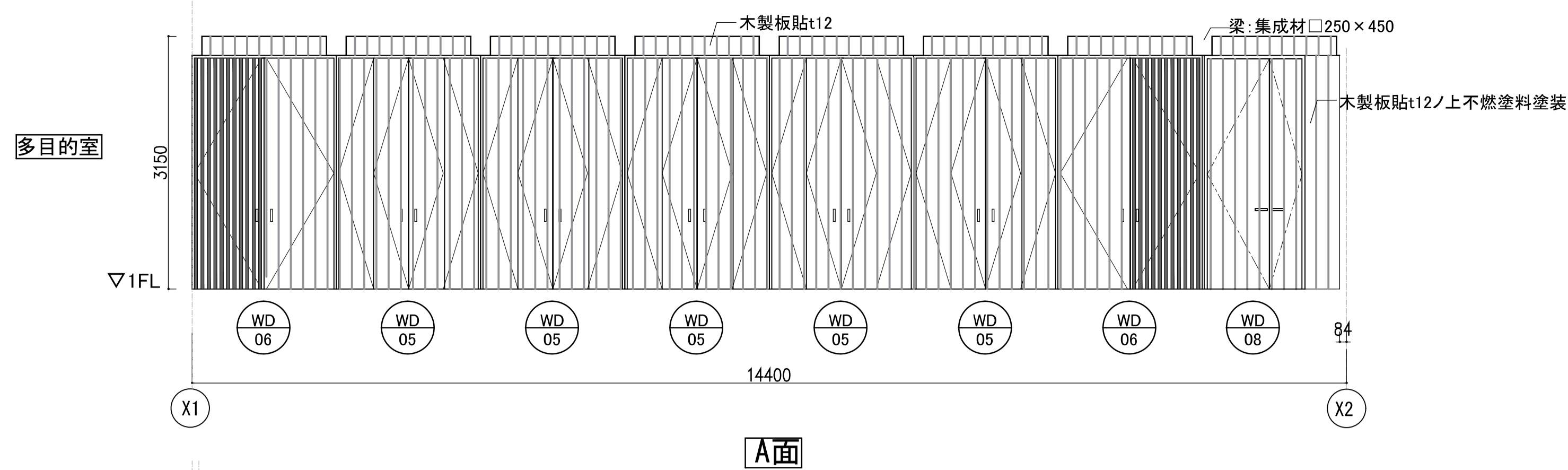

訂正事項	

水原・芦澤設計共同体
 株式会社 水原建築設計事務所
 一級建築士事務所 滋賀県知事登録 第53号
 一級建築士登録 第219285号 北村 通
 滋賀県彦根市長曾根町443番地 TEL. 0749-22-1679

芦澤竜一建築設計事務所
 一級建築士事務所 大阪府知事登録 (口) 第24257号
 一級建築士登録 第289139号 芦澤 竜一
 大阪府大阪市北区中崎西1-4 tel. 06-6485-2017

北部図書機能・コミュニティ機能整備工事

増築展開図2			SHEET NO.
			A-205
DATE	SCALE	A1:1/50 A3:1/100	

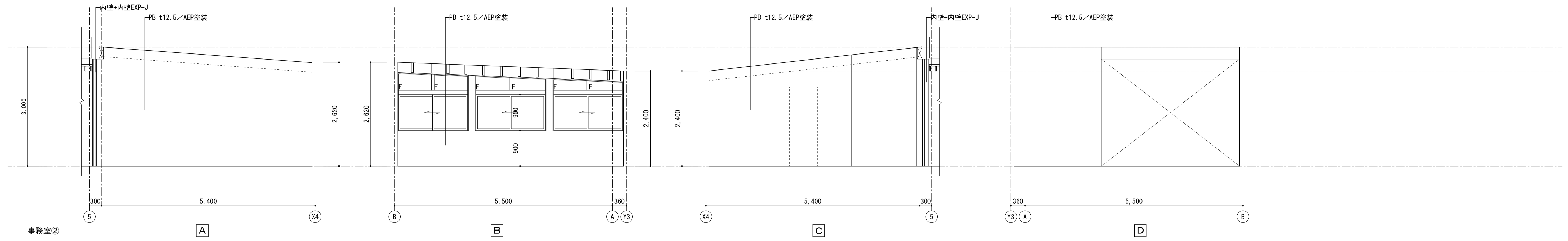

訂正事項		水原・芦澤設計共同体 株式会社 水原建築設計事務所 <small>一級建築士事務所 滋賀県知事登録 第963号 一級建築士登録 第219285号 北村 浩 滋賀県彦根市長倉橋南町443番地 TEL. 0749-22-1679</small>	芦澤竜一建築設計事務所 <small>一級建築士事務所 大阪府知事登録 (口) 第24257号 一級建築士登録 第298139号 芦澤 竜一 大阪府大阪市北区中崎西1-1-4 tel. 06-6485-2017</small>	北部図書機能・コミュニティ機能整備工事	増築展開図3		SHEET NO.
						A-206	
	DATE				SCALE	A1:1/50 A3:1/100	
					2021.12		

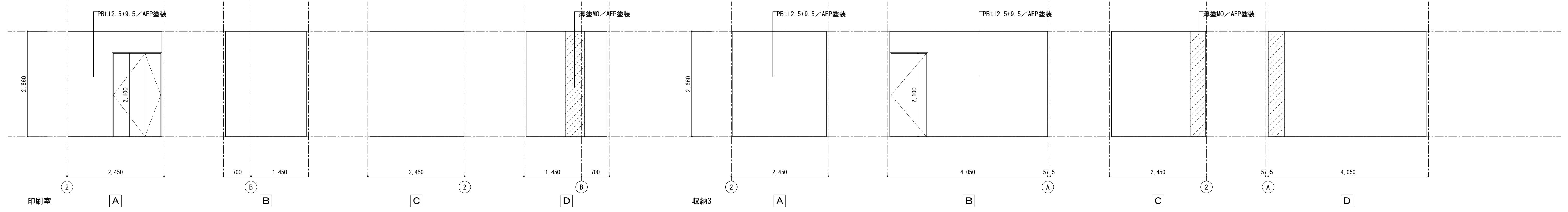
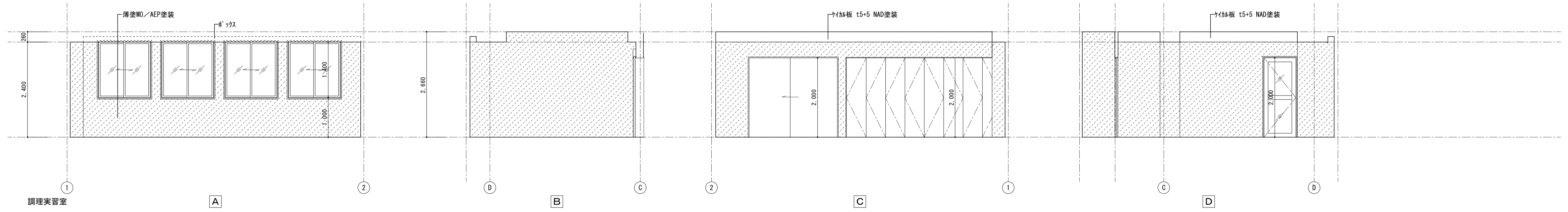
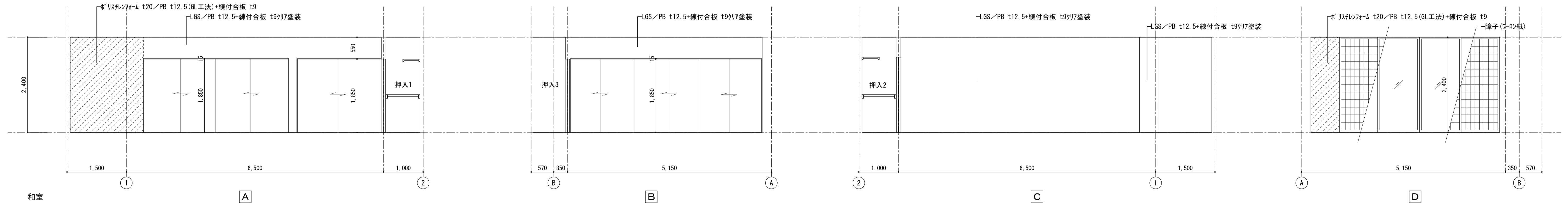
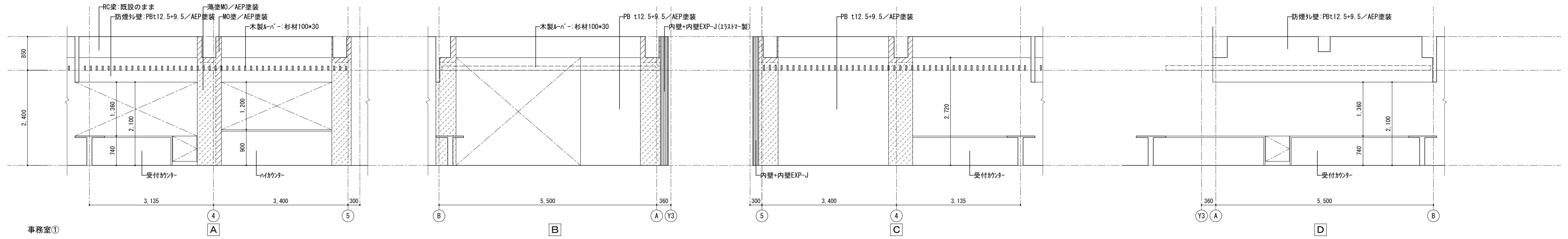

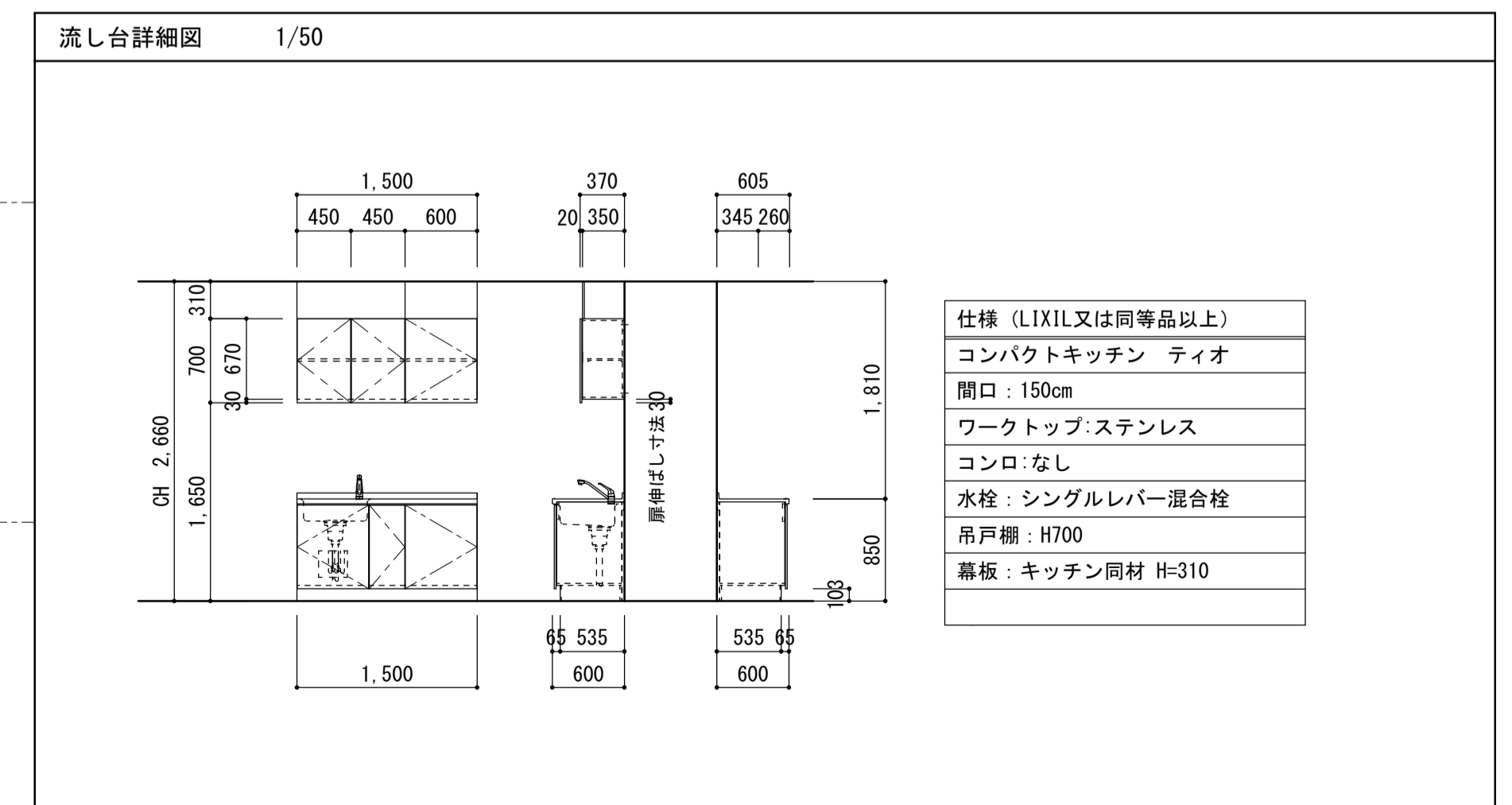
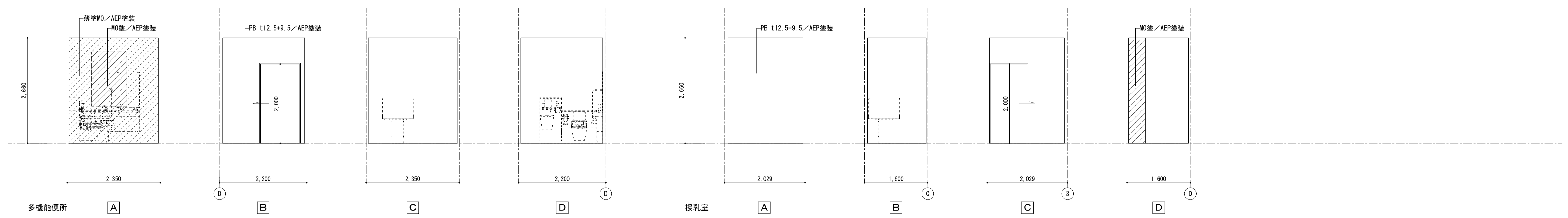
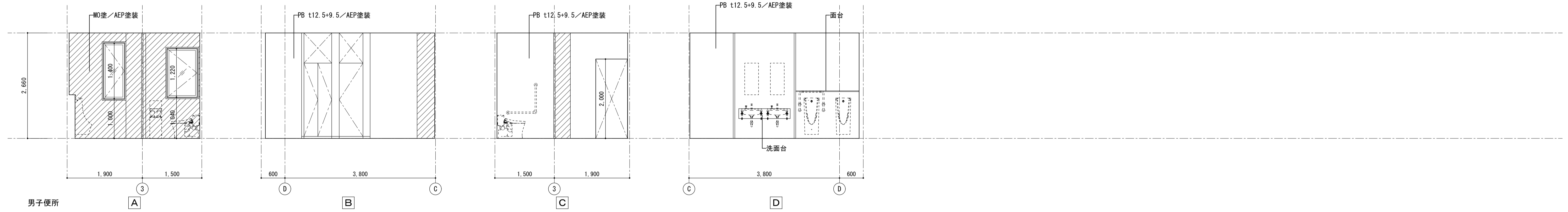
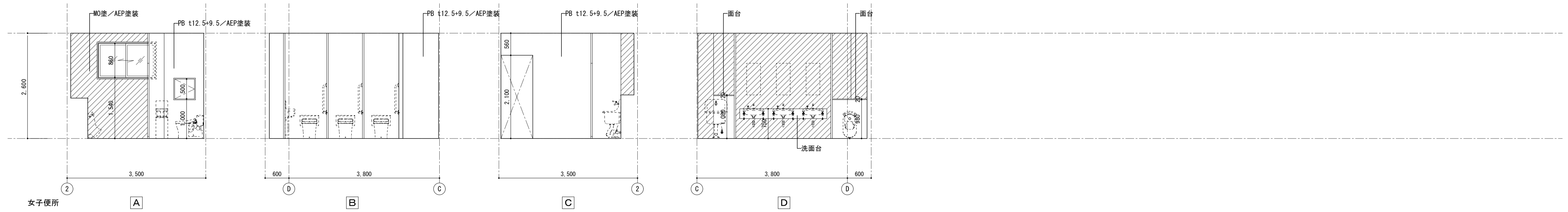

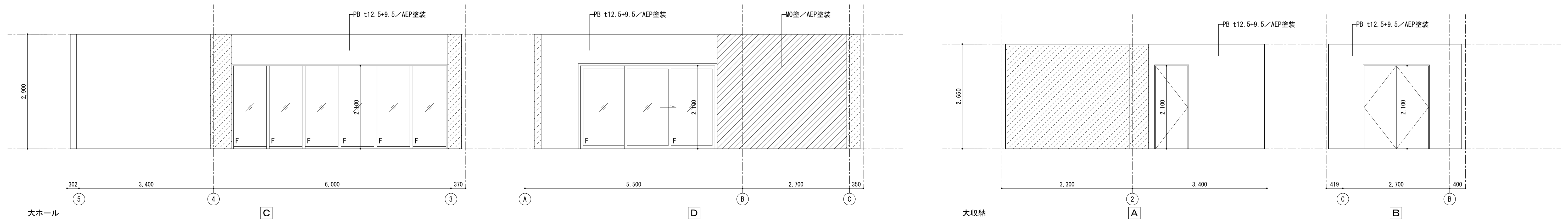
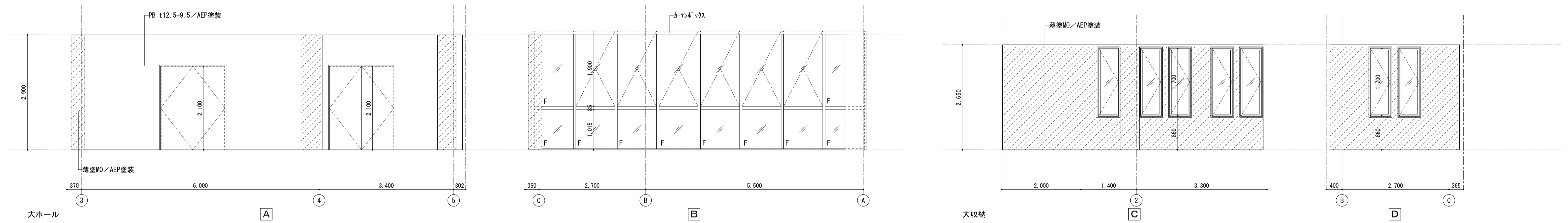
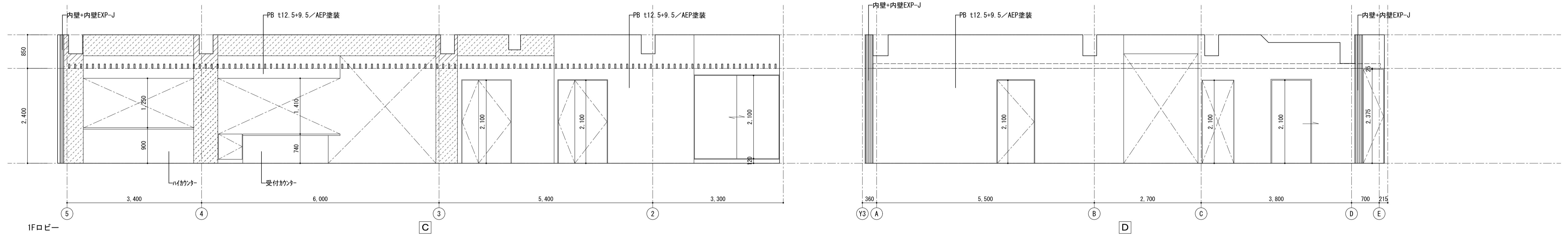
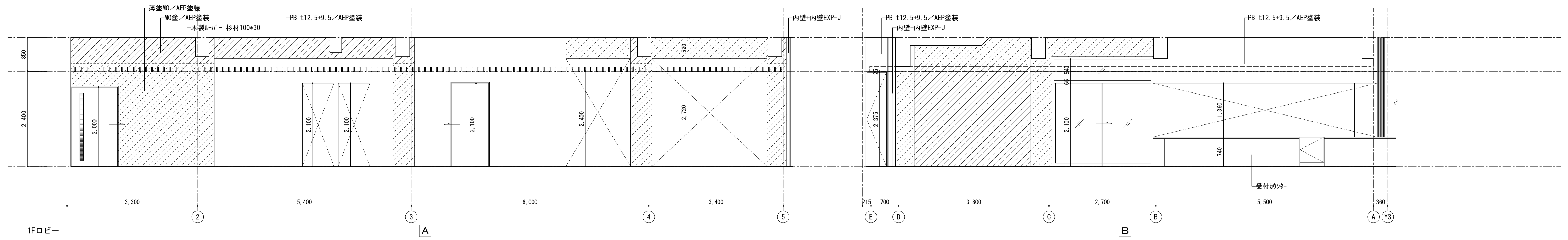

訂正事項	水原・芦澤設計共同体		改修展開図3	SHEET NO.
	株式会社 水原建築設計事務所			A-209
	一級建築士事務所 設計執照第339号 一級建築士事務所 第219283号 北村 浩 滋賀県彦根市長巻橋南町44番地 TEL. 0749-22-1679		一級建築士事務所 大阪府知事登録 (ロ) 第24257号 一級建築士事務所 第298139号 芦澤 竜一 大阪府大阪市北区西中崎1-4 tel. 06-6465-2017	北部図書機能・コミュニティ機能整備工事 DATE 2021.12 SCALE A1:1/50 A3:1/100

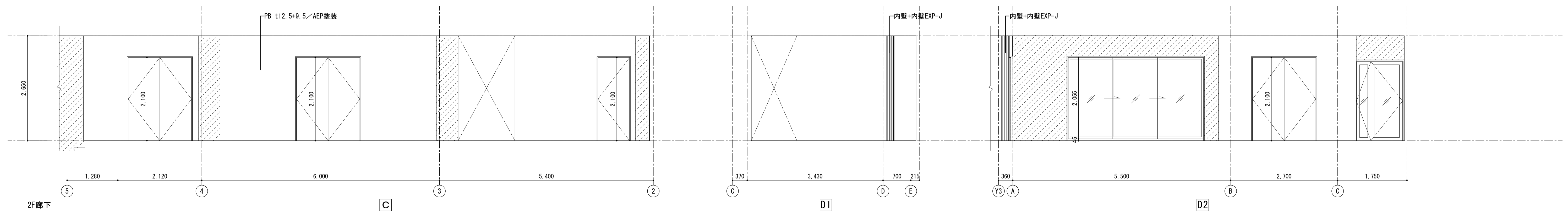
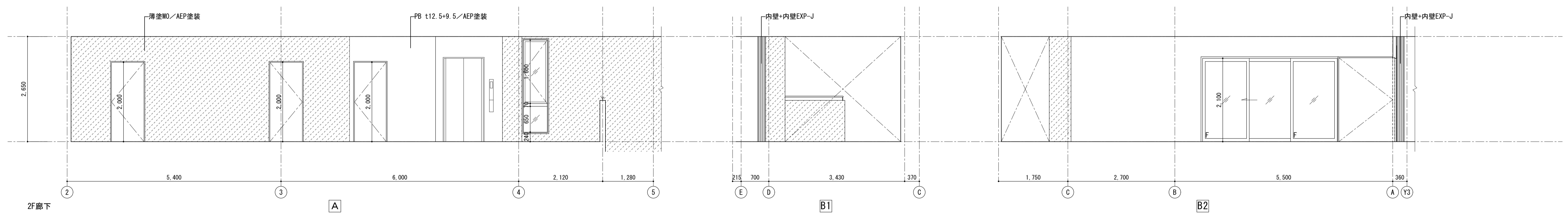
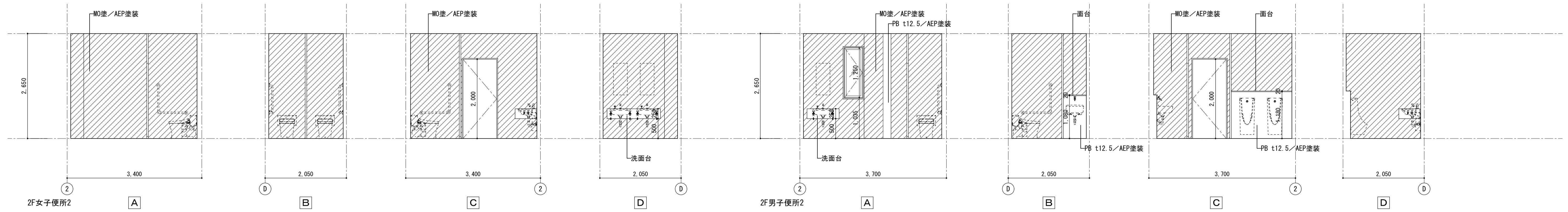

訂正事項	水原・芦澤設計共同体		改修展開図4	SHEET NO.
	株式会社 水原建築設計事務所		DATE	A-210
	芦澤電一建築設計事務所 一級建築士事務所 登録番号 第63号 一級建築士事務所 第21928号 北村 浩 一級建築士事務所 第29813号 芦澤 電一 一級建築士事務所 第29813号 芦澤 電一 大阪府大阪市北区中崎西1-4 tel. 06-6465-2017		SCALE	A1:1/50 A3:1/100

建具工事特記仕様書

Table with general specifications including: 1. Scope of this document, 2. Symbols, 3. Fire door symbols, 4. Hardware symbols (SD, SW, SG, SF, LAUD, LD(LSD), LSW, LHD, SPT, WAD, TB, PT), 5. Hardware styles, 6. Glass types and symbols, 7. Hardware types and symbols, 8. Hardware material and symbols, 9. Stainless hardware styles and symbols, 10. Door grilles materials and symbols.

Table with special specifications including: 1. General notes, 2. Aluminum building hardware, 3. Steel building hardware, 4. Stainless building hardware, 5. Shutters.

Table with special specifications including: 1. Wood building hardware, 2. Special building hardware, 3. Building hardware, 4. WD-27 Door detail drawing 1/5.

Table with special specifications including: 1. Building hardware, 2. Special notes, 3. Hardware symbols table (金物の種類, 玉取手, 押板, etc.), 4. Hardware symbols table (引違い, 片引き, etc.), 5. Hardware symbols table (F L フロート, P 扉板, etc.), 6. Hardware symbols table (C P シリンダー箱錠, C L 本締り付モノロック錠, etc.), 7. Hardware symbols table (W 木製, S 鋼製, ST ステンレス製), 8. Hardware symbols table (WG 木製, SG 鋼製, AG アルミ製), 9. Hardware symbols table (WG 木製, SG 鋼製, AG アルミ製).

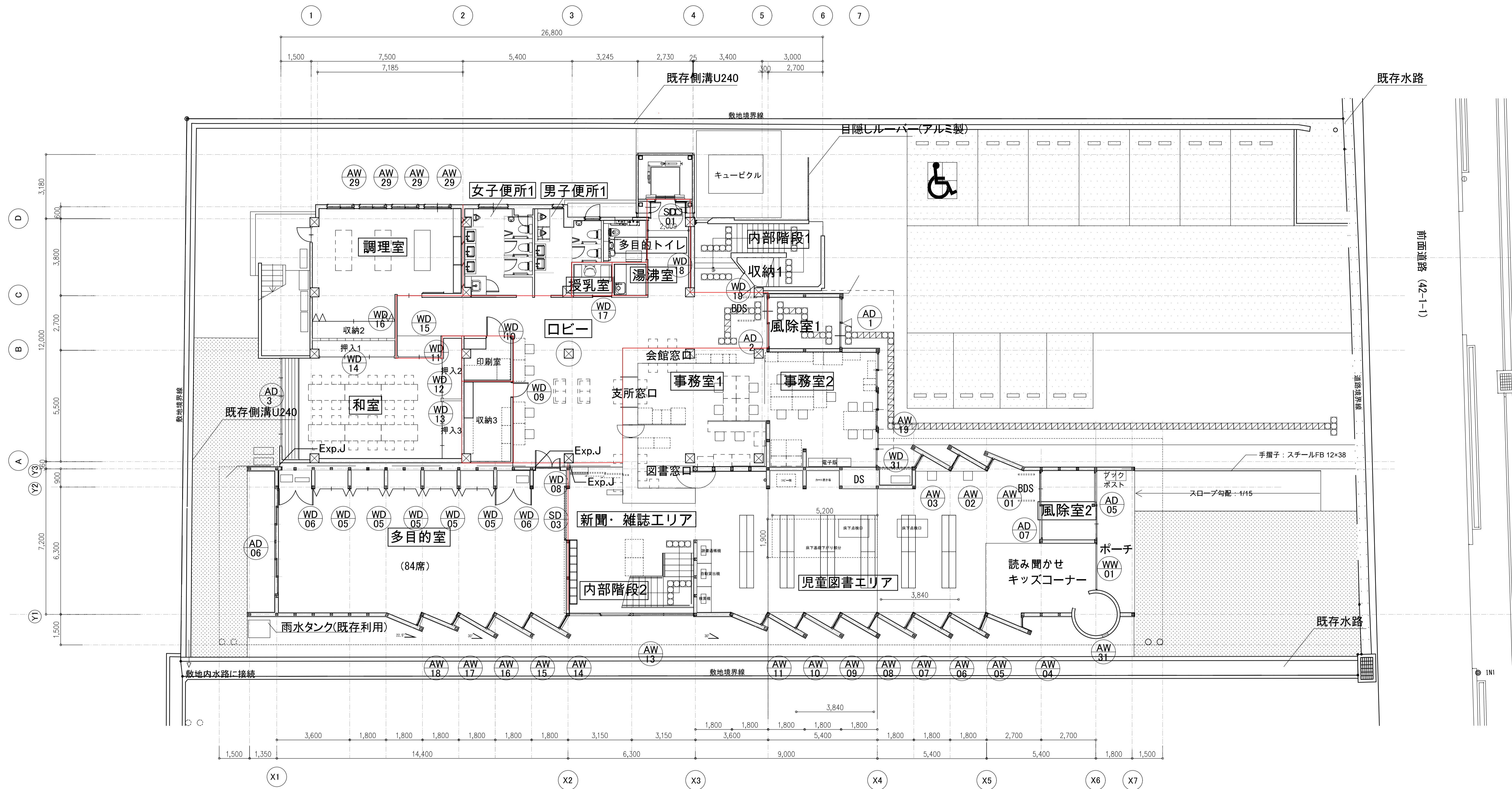

— 防煙区画

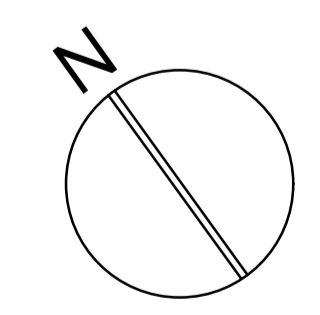

訂正事項	水原・芦澤設計共同體		1階建具案内図	SHEET NO.
	株式会社 水原建築設計事務所 <small>一級建築士事務所 法務省知事登録 第63号</small> <small>一級建築士登録 第219285号 北村 透</small> <small>滋賀県彦根市長曾根南町443番地 TEL 0749-22-1679</small>		水原電一建築設計事務所 <small>一級建築士事務所 大阪府知事登録 (口) 第24257号</small> <small>一級建築士登録 第238139号 芦澤 電一</small> <small>大阪府大阪市北区中崎西1-1-4 tel 06-6485-2017</small>	A-302
	北部図書機能・コミュニティ機能整備工事		DATE	SCALE
			A1:1/50	A3:1/100

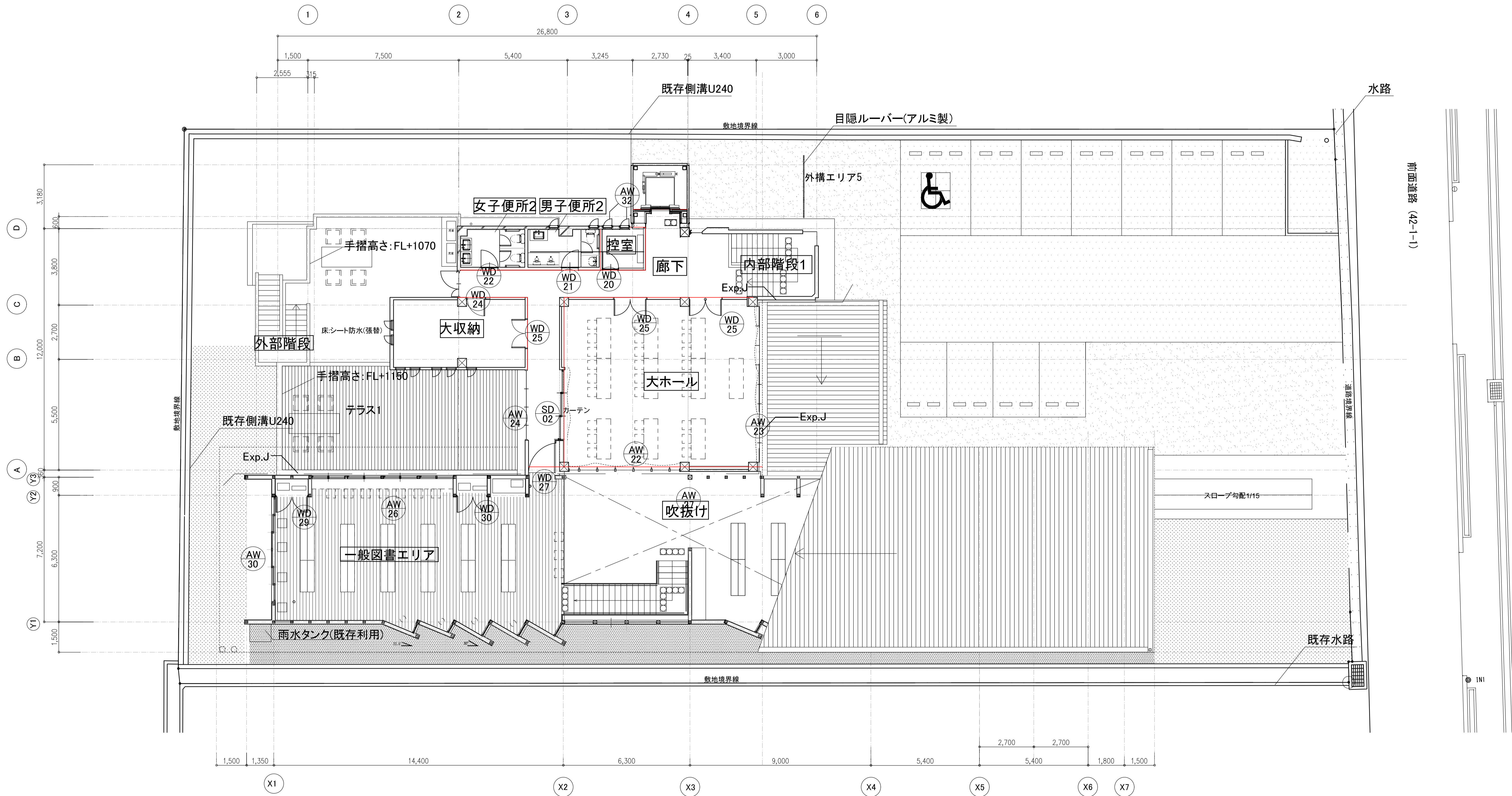

防煙区画

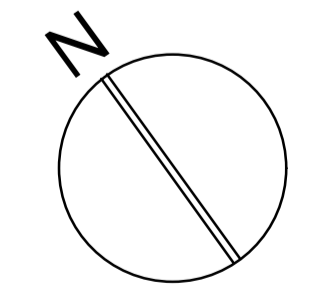

訂正事項	水原・芦澤設計共同体		2階建具案内図		SHEET NO.
	株式会社 水原建築設計事務所 <small>一級建築士事務所 建築業知事登録 第63号 滋賀県彦根市長巻根町44番地 TEL 0749-22-1679</small>		芦澤電一建築設計事務所 <small>一級建築士事務所 大阪府知事登録 (ロ) 第24257号 一級建築士登録 第21925号 北村 通 滋賀県彦根市長巻根町44番地 TEL 0749-22-1679</small>		A-303
	北都図書機能・コミュニティ機能整備工事		DATE	SCALE	A1:1/50 A3:1/100

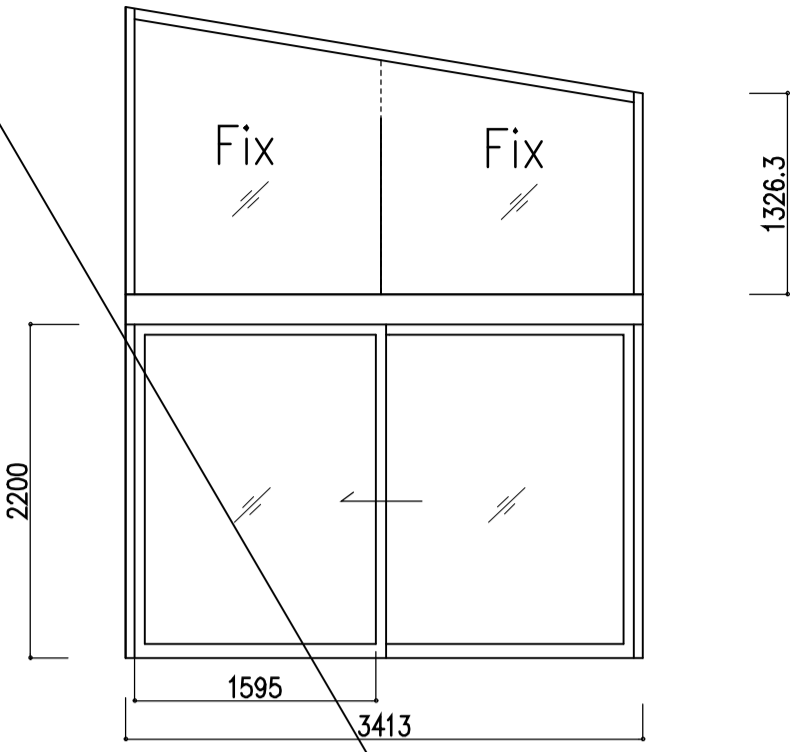
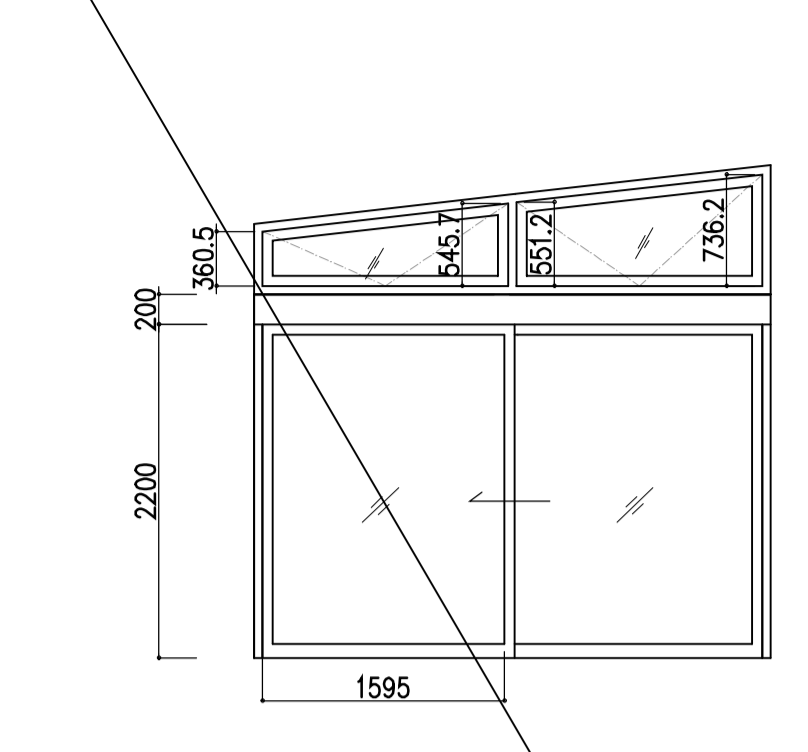
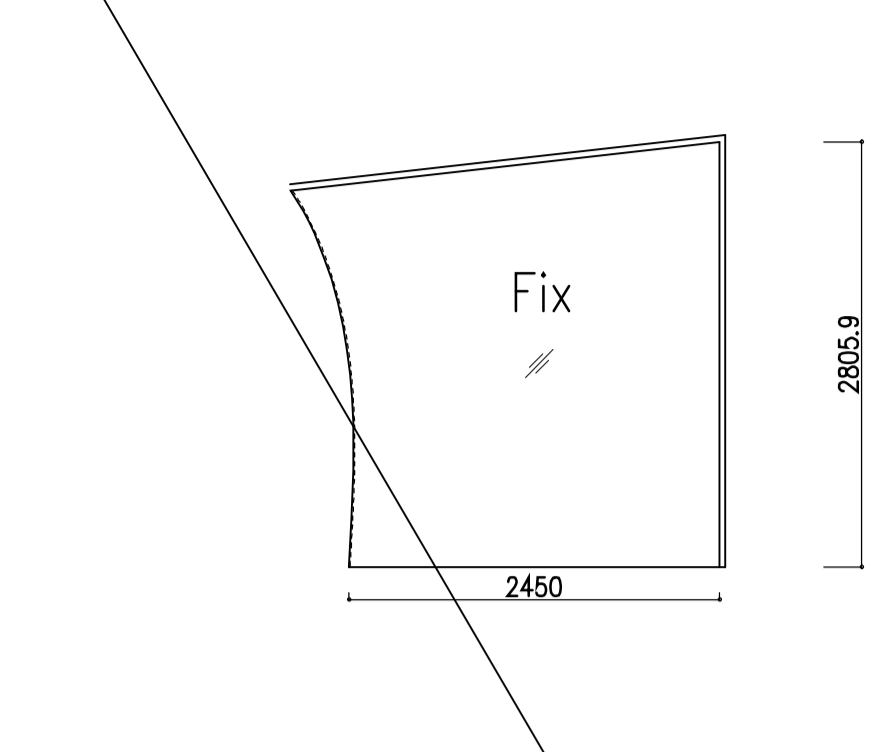
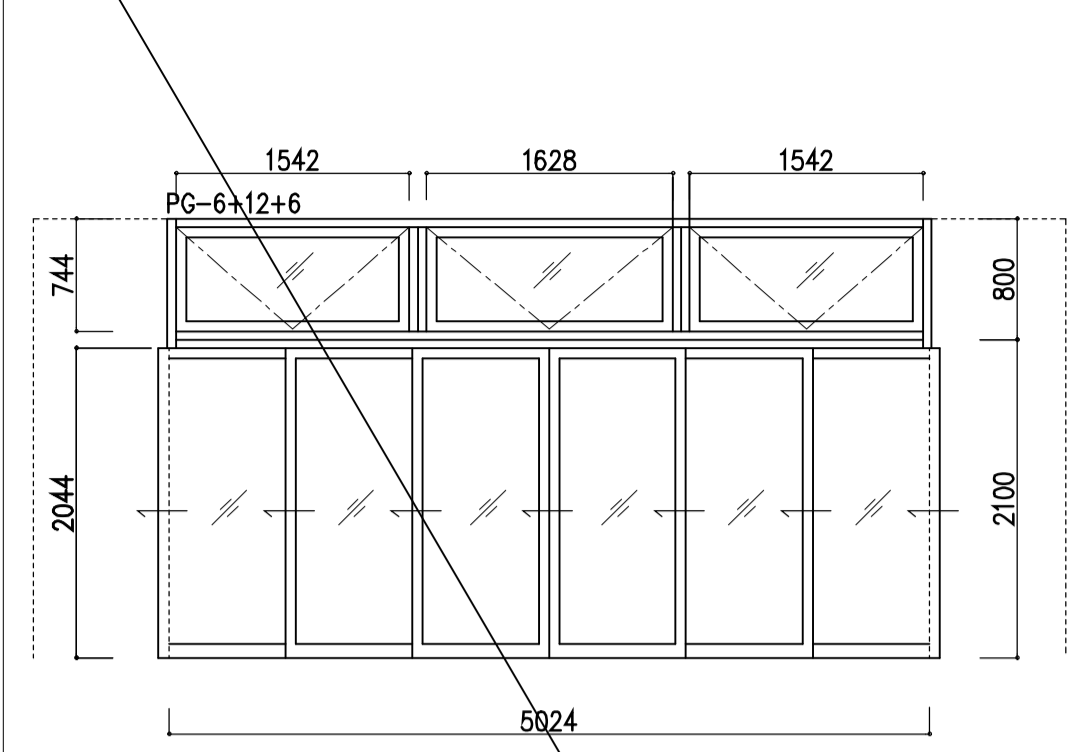
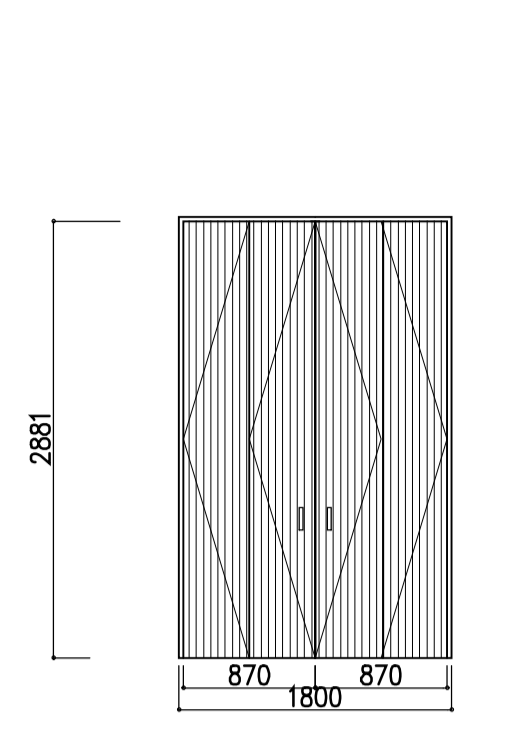
建具番号	WD01 木製両引自動框戸(外部) + FIX窓	WD02 木製両引自動框戸(内部)	WD03 木製FIX窓	WD04 木製引違框戸(外部)+木製突出窓	WD05 木製折戸 (内部)
					
取付場所・枚数	風除室 1 (1F)	風除室 1 (1F)	児童図書エリア 1 (1F)	多目的室 1 (1F)	多目的室 5 (1F)
枠(見込・材質・仕上)	100・木製自然系塗料塗布	100・木製自然系塗料塗布	100・木製自然系塗料塗布	200・木製自然系塗料塗布	100・木製自然系塗料塗布
扉(見込・材質・仕上)	56・木製自然系塗料塗布	56・木製自然系塗料塗布	-	56・木製自然系塗料塗布	36・練付合板t=5.5自然塗料クリア塗装
ガラス	FL ペアガラスt=6+12A+6	FL ペアガラスt=6+12A+6	FL ペアガラスt=6+12A+6	FL ペアガラスt=6+12A+6	-
ガラリ	-	-	-	-	-
沓摺	ST	ST	ST HL仕上	ST HL仕上	-
錠	人感センサー・電気錠	人感センサー・電気錠	-	クレセント	-
握取手	-	-	-	特注取手	引手金物
支持金物	レール式戸車・ハンガーレール	レール式戸車・ハンガーレール	-	レール式戸車(ヘーベシーベ)	ヒンジ
備考	付属金物一式、エンジン付	付属金物一式、エンジン付	付属金物一式、	付属金物一式、網戸	付属金物一式

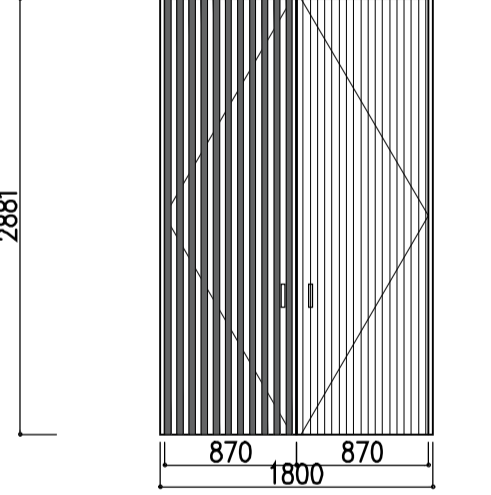
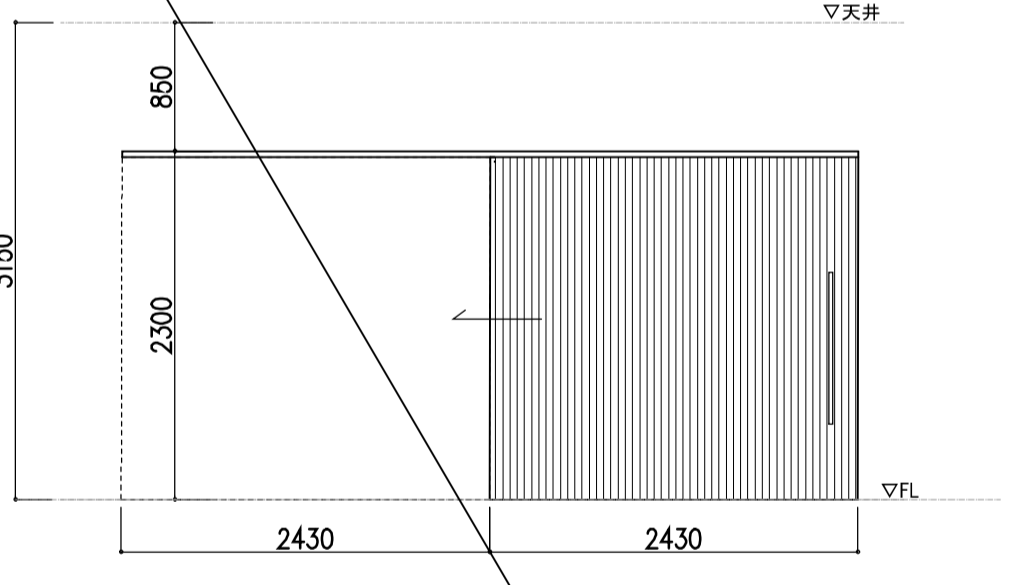
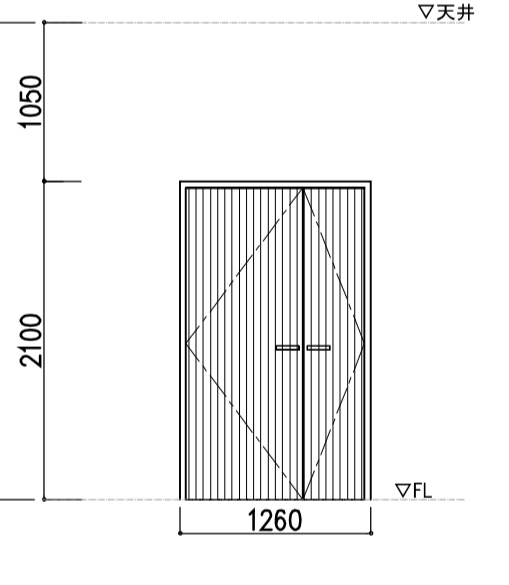
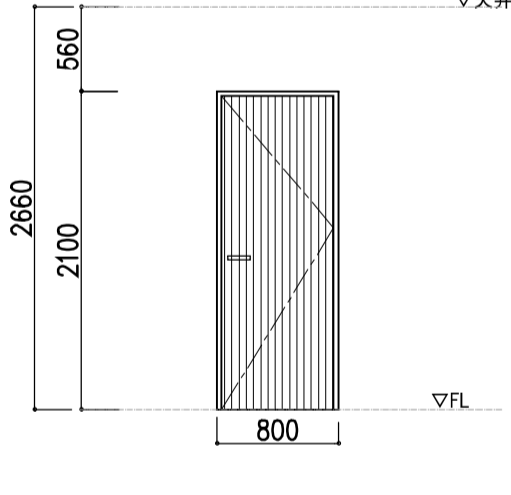
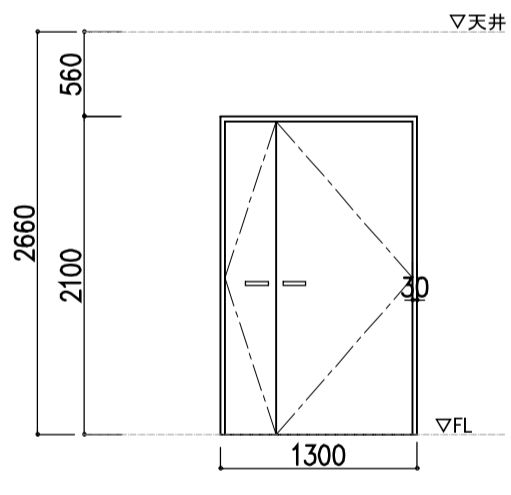
建具番号	WD06 木製両開き扉 (内部)	WD07 木製フラッシュ片引戸 (内部)	WD08 木製フラッシュ扉 (内部)	WD09 木製片開き扉 (内部)	WD10 木製片開き扉 (内部)
					
取付場所・枚数	多目的室 2 (1F)	多目的室 1 (1F)	多目的室 1 (1F)	収納3 1 (1F)	印刷室 1 (1F)
枠(見込・材質・仕上)	100・木製自然系塗料塗布/木格子40×40	100・木製自然系塗料塗布	100・木製自然系塗料塗布	100・木製自然系塗料塗布	100・木製自然系塗料塗布
扉(見込・材質・仕上)	36・練付合板t=5.5自然塗料クリア塗装	56・木製自然系塗料塗布	36・練付合板t=5.5自然塗料クリア塗装	36・練付合板t=5.5自然塗料クリア塗装	36・シナ合板 AEP塗装
ガラス	-	-	-	-	-
ガラリ	木製自然系塗料塗布	-	-	-	-
沓摺	-	-	-	-	-
錠	-	引戸錠	PD	PD	PD
握取手	引手金物	特注取手	レバーハンドル	レバーハンドル	レバーハンドル
支持金物	ヒンジ	ヘーベシーベ金物	丁番	丁番	丁番
備考	付属金物一式、網戸	付属金物一式、SAT	付属金物一式、SAT	付属金物一式	付属金物一式



建具番号	WD11 木製フラッシュ引違戸 (内部)	WD12 木製フラッシュ引違戸 (内部)	WD13 木製フラッシュ三枚引違戸 (内部)	WD14 木製フラッシュ三枚引違戸 (内部)	WD15 木製フラッシュ片開扉 (内部)
取付場所・枚数	和室 1 (1F)	押入2 1 (1F)	押入3 1 (1F)	押入1 1 (1F)	調理室 1 (1F)
枠 (見込・材質・仕上)	100・木製自然系塗料塗布	100・木製自然系塗料塗布	100・木製自然系塗料塗布	100・木製自然系塗料塗布	100・木製自然系塗料塗布
扉 (見込・材質・仕上)	36・練付合板t=5.5自然塗料クリア塗装	36・練付合板t=5.5自然塗料クリア塗装	36・練付合板t=5.5自然塗料クリア塗装	36・練付合板t=5.5自然塗料クリア塗装	36・練付合板t=5.5自然塗料クリア塗装
ガラス	-	-	-	-	-
ガラリ	-	-	-	-	-
沓摺	-	-	-	-	-
錠	引戸錠	-	-	-	引戸錠
握取手	堀込取手	堀込取手	堀込取手	堀込取手	堀込取手
支持金物	レール式戸車	レール式戸車	レール式戸車	レール式戸車	丁番
備考	付属金物一式	付属金物一式	付属金物一式	付属金物一式	付属金物一式, SAT

建具番号	WD16 木製フラッシュ四枚折戸 (内部)	WD17 木製フラッシュ片引戸 (内部)	WD18 木製フラッシュ片引戸 (内部)	WD19 木製フラッシュ片開扉 (内部)	WD20 木製フラッシュ片開扉 (内部)
取付場所・枚数	収納2 1 (1F)	授乳室 1 (1F)	多目的トイレ 1 (1F)	収納1 1 (1F)	控室 1 (2F)
枠 (見込・材質・仕上)	100・木製自然系塗料塗布	100・木製自然系塗料塗布	100・木製自然系塗料塗布	100・木製自然系塗料塗布	100・木製自然系塗料塗布
扉 (見込・材質・仕上)	36・シナ合板 AEP塗装	36・練付合板t=5.5自然塗料クリア塗装	36・練付合板t=5.5自然塗料クリア塗装	36・シナ合板 AEP塗装	36・シナ合板 AEP塗装
ガラス	-	-	-	-	-
ガラリ	-	-	-	-	-
沓摺	-	-	-	-	-
錠	-	表示錠	表示錠	DP	DP
握取手	堀込取手	堀込取手	堀込取手	レバーハンドル	レバーハンドル
支持金物	レール式戸車	ハンガーレール	ハンガーレール	丁番	丁番
備考	付属金物一式	付属金物一式	付属金物一式	付属金物一式	付属金物一式

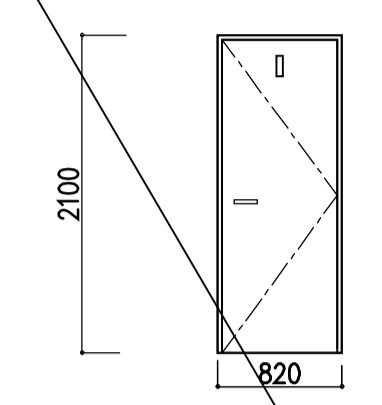
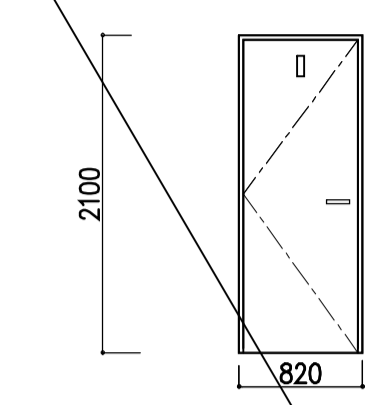
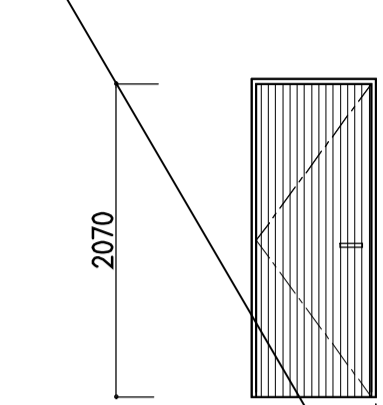
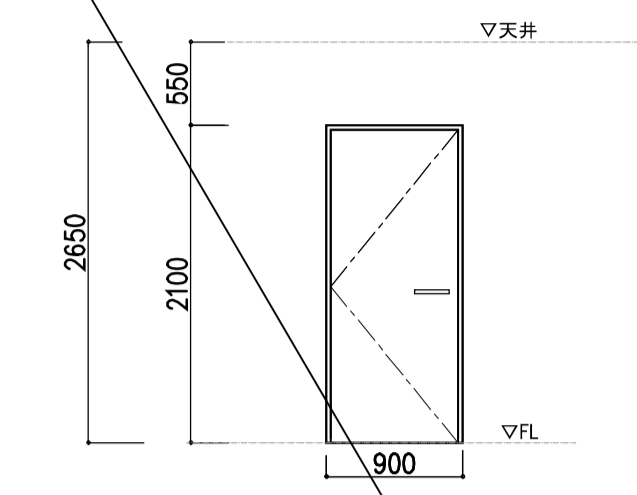
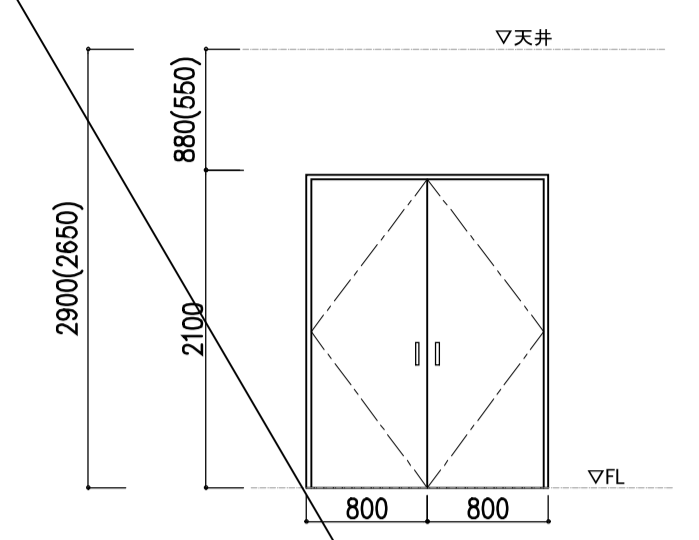
訂正事項		<p style="text-align: center;">水原・芦澤設計共同体</p> <p>株式会社 水原建築設計事務所 芦澤竜一建築設計事務所 <small>一級建築士事務所 滋賀県知事登録 第53号 一級建築士事務所 大阪府知事登録 (口) 第24257号 一級建築士登録 第219265号 北村 通 一級建築士登録 第298199号 芦澤 竜一 滋賀県彦根市長宮根南町443番地 TEL. 0749-22-1679 大阪府大阪市北区中崎西1-1-4 tel 06-6485-2017</small></p>	北部図書機能・コミュニティ機能整備工事	建具リスト2		SHEET NO. A-305	
				DATE	SCALE		A1:1/50 A3:1/100

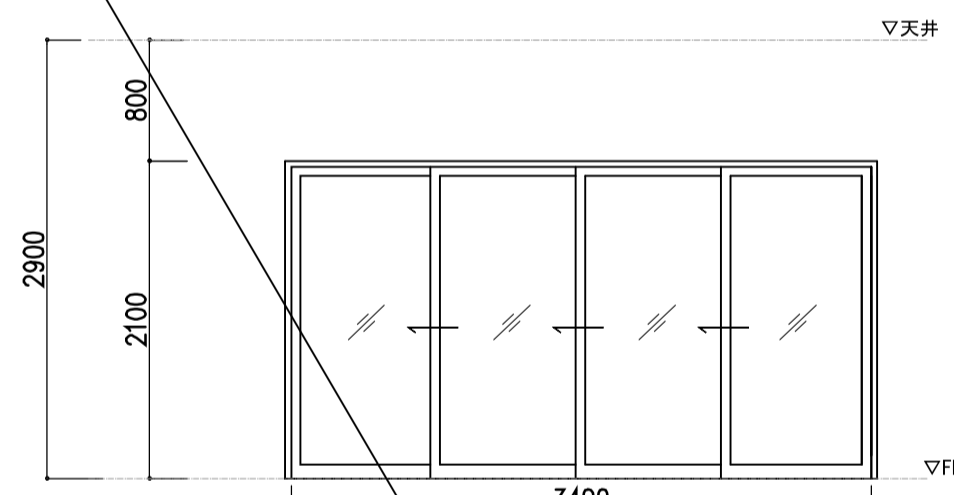
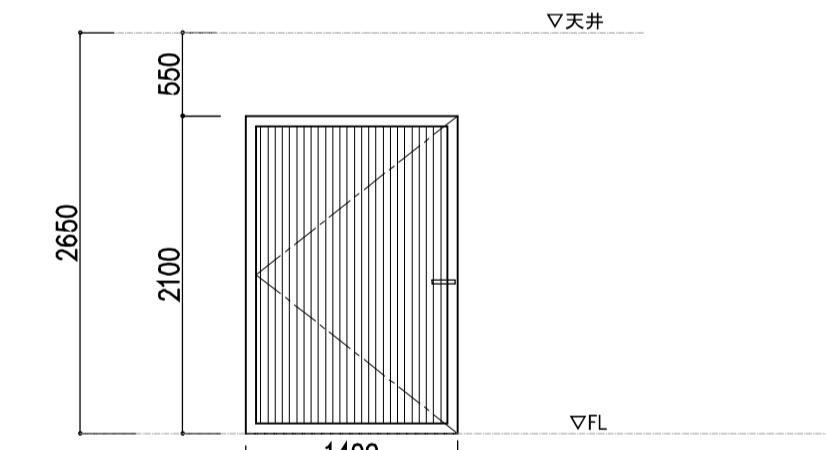
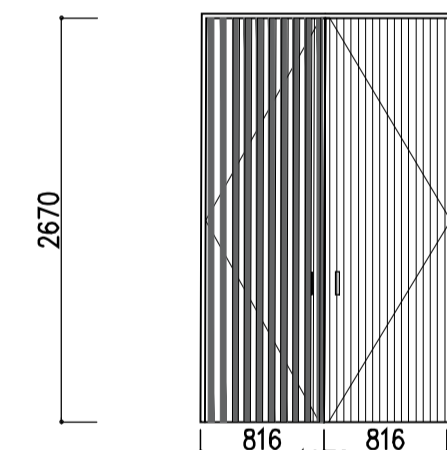
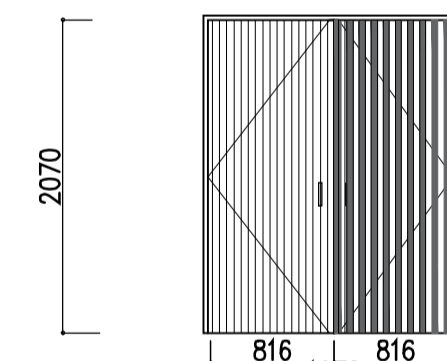
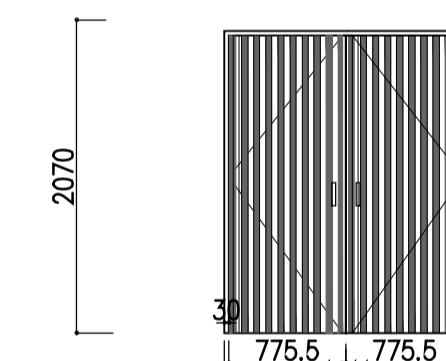
建具番号	WD21 木製フラッシュ片開扉 (内部)	WD22 木製フラッシュ片開扉 (内部)	WD23 木製フラッシュ片開扉 (内部)	WD24 木製フラッシュ片開扉 (内部)	WD25 木製フラッシュ両開扉 (内部)
	既存利用 補修、シート張替を含む 	既存利用 補修、シート張替を含む 		既存利用 補修、シート張替を含む 	既存利用 補修、シート張替を含む 
取付場所・枚数	男子便所2 1(2F)	女子便所2 1(2F)	大収納 1(2F)	大収納 1(2F)	大ホール大収納 3(2F)
枠(見込・材質・仕上)	100・木製自然系塗料塗布	100・木製自然系塗料塗布	100・木製自然系塗料塗布	100・木製自然系塗料塗布	100・木製自然系塗料塗布
扉(見込・材質・仕上)	36・フレキシブルボードt=5 自然塗料塗布	36・フレキシブルボードt=5 自然塗料塗布	36・フレキシブルボードt=5 自然塗料塗布	36・フレキシブルボードt=5 自然塗料塗布	36・フレキシブルボードt=5 自然塗料塗布
ガラス	タペストリーガラスt=6	タペストリーガラスt=6	-	-	-
ガラリ	-	-	-	-	-
沓摺	-	-	-	-	-
錠	DP	DP	DP	DP	引戸錠
握取手	レバーハンドル	レバーハンドル	レバーハンドル	レバーハンドル	特注取手
支持金物	丁番	丁番	丁番	丁番	丁番
備考	付属金物一式	付属金物一式	付属金物一式	付属金物一式	付属金物一式、SAT(大ホール)

建具番号	WD26 木製四枚引分ガラス框戸 (内部)	WD27 常時開放式木製フラッシュ片開框戸(内部)	WD29 木製両開扉 (内部)	WD30 木製両開扉 (内部)	WD31 木製両開扉 (外部)
					
取付場所・枚数	大ホール 1(2F)	一般図書エリア 1(2F)	一般図書エリア 1(2F)	一般図書エリア 1(2F)	外部 1(2F)
枠(見込・材質・仕上)	200・木製自然系塗料塗布	100・木製自然系塗料塗布	36・木製自然系塗料塗布	36・練付合板t=5.5自然塗料クリア塗装/木格子40×40	100・木製自然系塗料塗布
扉(見込・材質・仕上)	56・木製自然系塗料塗布	56・木製自然系塗料塗布	56・練付合板t=5.5自然塗料クリア塗装/木格子40×40	56・木製自然系塗料塗布	木製格子30×45自然系塗料塗布
ガラス	FL t=6	-	-	-	-
ガラリ	-	-	木製自然系塗料塗布	木製自然系塗料塗布	-
沓摺	-	-	-	-	-
錠	引戸錠	PD	-	-	-
握取手	特注取手	レバーハンドル	引手金物	引手金物	引手金物
支持金物	レール式戸車(ヘーベシーベ)	丁番	ヒンジ	ヒンジ	ヒンジ
備考	付属金物一式、SAT	付属金物一式、SAT	付属金物一式	付属金物一式	付属金物一式

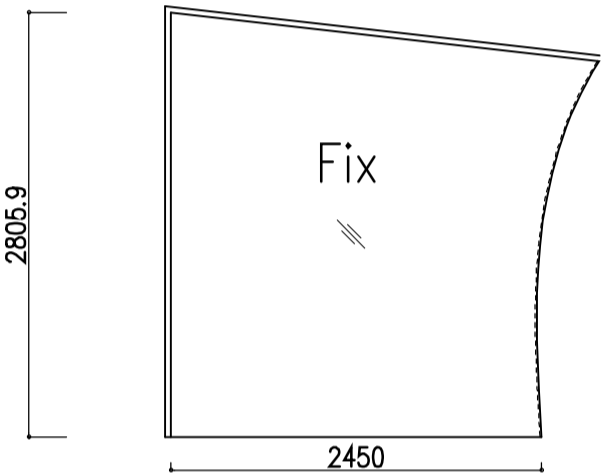
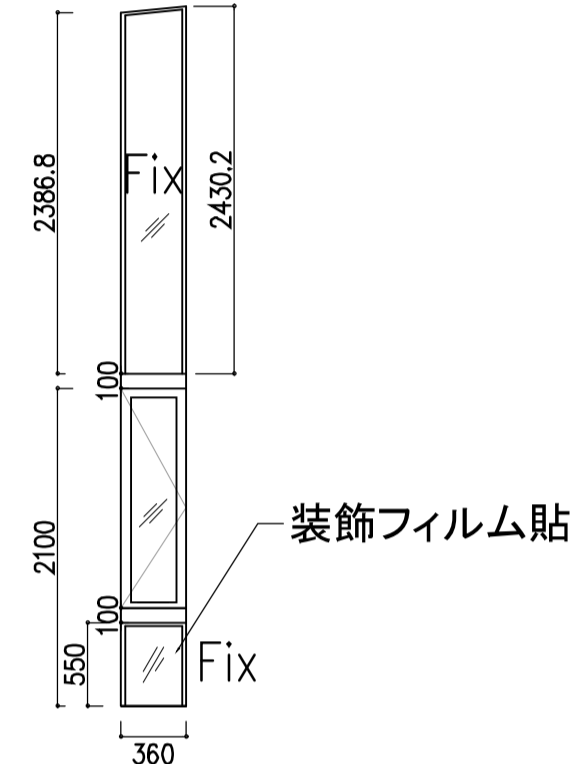
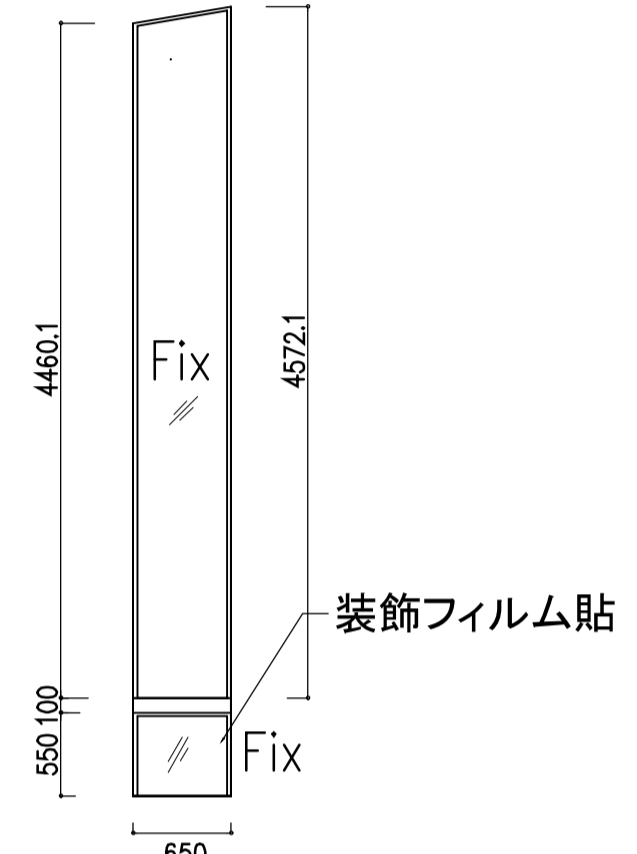
建具番号	 木製FIX窓(外部)	 アルミ製片開框戸+FIX窓	 アルミ製FIX窓		
					
取付場所・枚数	児童図書エリア 1 (1F)	児童図書エリア 1 (1F)	児童図書エリア 1 (1F)		
枠(見込・材質・仕上)	100・木製自然系塗料塗布	70・アルミ押出形材電解着色	70・アルミ押出形材電解着色		
扉(見込・材質・仕上)	56・木製自然系塗料塗布	40・アルミ押出形材電解着色	-		
ガラス	FL t=8 断熱フィルム貼(3M:Low-E シルバー)	FL ペアガラスt=6+12A+6、装飾フィルム貼	FL ペアガラスt=6+12A+6、装飾フィルム貼		
ガラリ	-	-	-		
杓摺	-	-	-		
錠	-	窓締	-		
握取手	-	窓締	-		
支持金物	-	-	-		
備考	付属金物一式	付属金物一式、網戸	付属金物一式		

訂正事項		水原・芦澤設計共同体 株式会社 水原建築設計事務所 芦澤竜一建築設計事務所 <small>一級建築士事務所 滋賀県知事登録 第63号 一級建築士事務所 大阪府知事登録 (口) 第24257号</small> <small>一級建築士登録 第219285号 北村 透 一級建築士登録 第298139号 芦澤 竜一</small> <small>滋賀県彦根市長豊根南町443番地 TEL. 0749-22-1679 大阪府大阪市北区中崎西1-1-4 tel. 06-6485-2017</small>	北部図書機能・コミュニティ機能整備工事	建具リスト4			SHEET NO.
				DATE: _____ SCALE: _____ A1:1/50 A3:1/100	A-307		

建具番号	AW03 アルミ製片開框戸+FIX窓	AW04 アルミ製FIX窓	AW05 アルミ製片開框戸+FIX窓	AW06 アルミ製FIX窓	AW07 アルミ製片開框戸+FIX窓
			<p>※開閉角度45°以上</p>		<p>※開閉角度45°以上</p>
取付場所・枚数	児童図書エリア 1(1F)	児童図書エリア 1(1F)	児童図書エリア 1(1F)	児童図書エリア 1(1F)	児童図書エリア 1(1F)
枠(見込・材質・仕上)	70・アルミ押出形材電解着色	70・アルミ押出形材電解着色	70・アルミ押出形材電解着色	70・アルミ押出形材電解着色	70・アルミ押出形材電解着色
扉(見込・材質・仕上)	40・アルミ押出形材電解着色	-	40・アルミ押出形材電解着色	-	40・アルミ押出形材電解着色
ガラス	FL ペアガラスt=6+12A+6, 装飾フィルム貼	FL ペアガラスt=6+12A+6, 装飾フィルム貼	FL ペアガラスt=6+12A+6, 装飾フィルム貼	FL ペアガラスt=6+12A+6, 装飾フィルム貼	FL ペアガラスt=6+12A+6, 装飾フィルム貼
ガラリ	-	-	-	-	-
杓摺	ST HL仕上	-	ST HL仕上	-	ST HL仕上
錠	窓締	-	窓締	-	窓締
握取手	窓締	-	窓締	-	窓締
支持金物	蝶番	-	蝶番	-	蝶番
備考	付属金物一式、網戸	付属金物一式	付属金物一式、網戸	付属金物一式	付属金物一式、網戸



訂正事項		<p align="center">水原・芦澤設計共同体</p> <p>株式会社 水原建築設計事務所・ 芦澤電一建築設計事務所</p> <p>一級建築士事務所 滋賀県知事登録 第63号 一級建築士事務所 大阪府知事登録 (口) 第24257号</p> <p>一級建築士登録 第219285号 北村 透 一級建築士登録 第298139号 芦澤 竜一</p> <p>滋賀県彦根市長曾根南町443番地 TEL 0749-22-1679 大阪府大阪市北区中崎西1-1-4 TEL 06-6485-2017</p>	北部図書機能・コミュニティ機能整備工事	建具リスト5			SHEET NO. A-308
				DATE	SCALE	A1:1/ 50 A3:1/ 100	

建具番号	AW08 アルミ製FIX窓	AW09 アルミ製片開框戸+FIX窓	AW10 アルミ製FIX窓	AW11 アルミ製片開框戸+FIX窓	AW13 アルミ製框引戸(外部)+アルミ製外倒し窓(外部)+FIX窓
		※開閉角度45°以上			※開閉角度45°以上
取付場所・枚数	児童図書エリア 1(1F)	児童図書エリア 1(1F)	児童図書エリア 1(1F)	児童図書エリア 1(1F)	新聞・雑誌エリア 1(1F)
枠(見込・材質・仕上)	70・アルミ押出形材電解着色	70・アルミ押出形材電解着色	70・アルミ押出形材電解着色	70・アルミ押出形材電解着色	70・アルミ押出形材電解着色
扉(見込・材質・仕上)	-	40・アルミ押出形材電解着色	-	40・アルミ押出形材電解着色	40・アルミ押出形材電解着色
ガラス	FL ペアガラスt=6+12A+6, 裝飾フィルム貼	FL ペアガラスt=6+12A+6, 裝飾フィルム貼	FL ペアガラスt=6+12A+6, 裝飾フィルム貼	FL ペアガラスt=6+12A+6	FL ペアガラスt=6+12A+6, 裝飾フィルム貼
ガラリ	-	-	-	-	-
沓摺	-	ST HL仕上	-	ST HL仕上	ST
錠	-	窓締	-	窓締	クレセント
握取手	-	窓締	-	窓締	窓締
支持金物	-	蝶番	-	蝶番	
備考	付属金物一式	付属金物一式、網戸	付属金物一式	付属金物一式、網戸	付属金物一式、網戸、手動式オペレータ

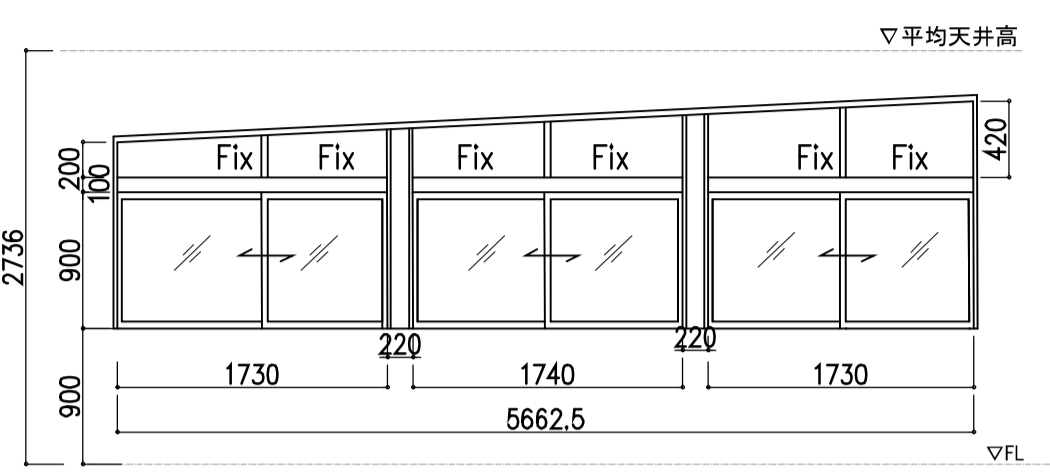
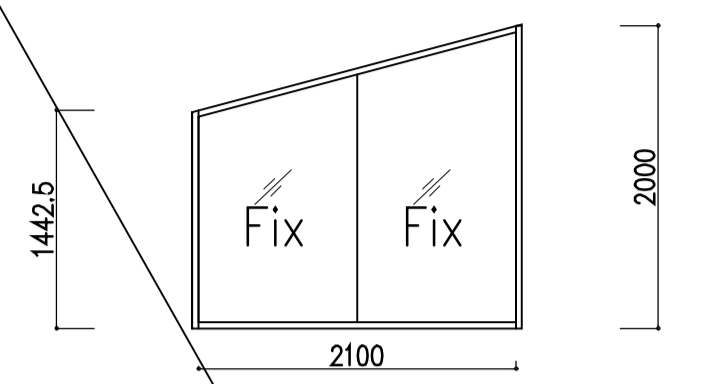

訂正事項			水原・芦澤設計共同体		北部図書機能・コミュニティ機能整備工事	建具リスト6		SHEET NO. A-309
			株式会社 水原建築設計事務所 芦澤竜一建築設計事務所 <small>一級建築士事務所 滋賀県知事登録 第53号 一級建築士事務所 大阪府知事登録 (口) 第24257号 一級建築士登録 第219285号 北村 通 一級建築士登録 第289139号 芦澤 竜一 滋賀県彦根市長曾根南町443番地 TEL. 0749-22-1679 大阪府大阪市北区中崎西1-1-4 tel 06-6485-2017</small>			DATE _____ SCALE _____ A1:1/ 50 A3:1/ 100		

建具番号	AW14 アルミ製片開き框戸+FIX窓	AW15 アルミ製FIX窓	AW16 アルミ製片開框戸+FIX窓	AW17 アルミ製FIX窓	AW18 アルミ製片開框戸+FIX窓
取付場所・枚数	多目的室 1 (1F)	多目的室 1 (1F)	多目的室 1 (1F)	多目的室 1 (1F)	多目的室 1 (1F)
枠(見込・材質・仕上)	70・アルミ押出型材電解着色	70・アルミ押出型材電解着色	70・アルミ押出型材電解着色	70・アルミ押出型材電解着色	70・アルミ押出型材電解着色
扉(見込・材質・仕上)	40・アルミ押出型材電解着色	-	40・アルミ押出型材電解着色	-	40・アルミ押出型材電解着色
ガラス	FL ペアガラスt=6+12A+6	FL ペアガラスt=6+12A+6	FL ペアガラスt=6+12A+6	FL ペアガラスt=6+12A+6	FL ペアガラスt=6+12A+6
ガラリ	-	-	-	-	-
沓摺	ST HL仕上	-	ST HL仕上	-	ST HL仕上
錠	窓締	-	窓締	-	窓締
握取手	窓締	-	窓締	-	窓締
支持金物	蝶番	-	蝶番	-	蝶番
備考	付属金物一式、網戸	付属金物一式	付属金物一式、網戸	付属金物一式	付属金物一式、網戸

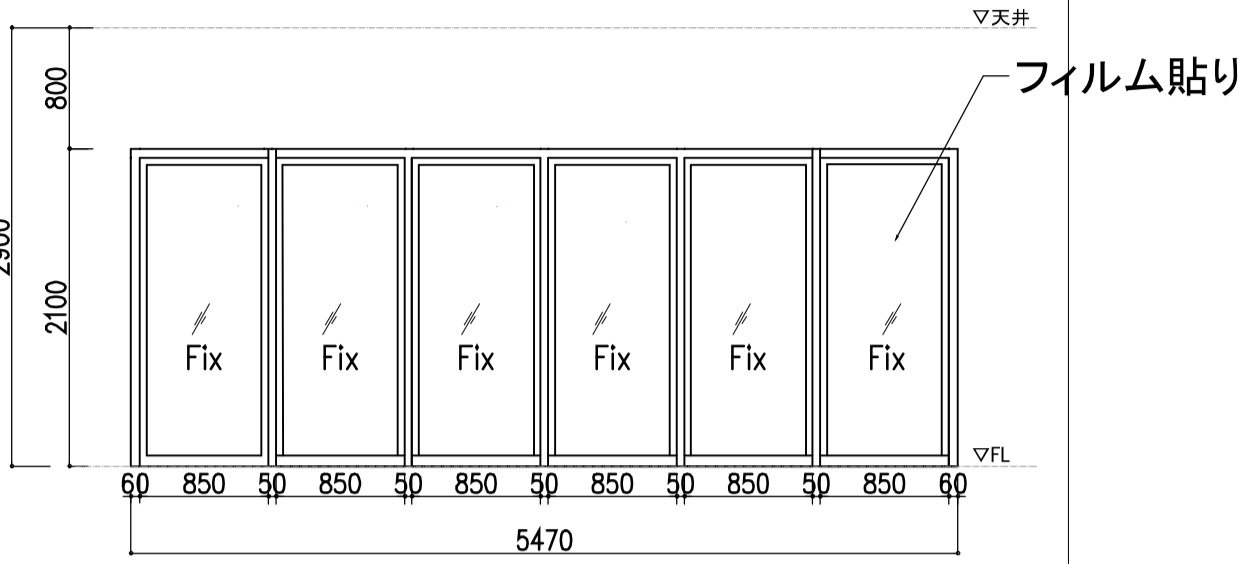
訂正事項		水原・芦澤設計共同体 株式会社 水原建築設計事務所 芦澤竜一建築設計事務所 <small>一級建築士事務所 滋賀県知事登録 第63号 一級建築士事務所 大阪府知事登録 (口) 第24257号</small> <small>一級建築士登録 第219285号 北村 透 一級建築士登録 第298139号 芦澤 竜一</small> <small>滋賀県彦根市長曾根南町443番地 TEL 0749-22-1679 大阪府大阪市北区中崎西1-1-4 tel 06-6485-2017</small>	北部図書機能・コミュニティ機能整備工事	建具リスト7		SHEET NO. A-310
	DATE			SCALE	A1:1/ 50 A3:1/ 100	

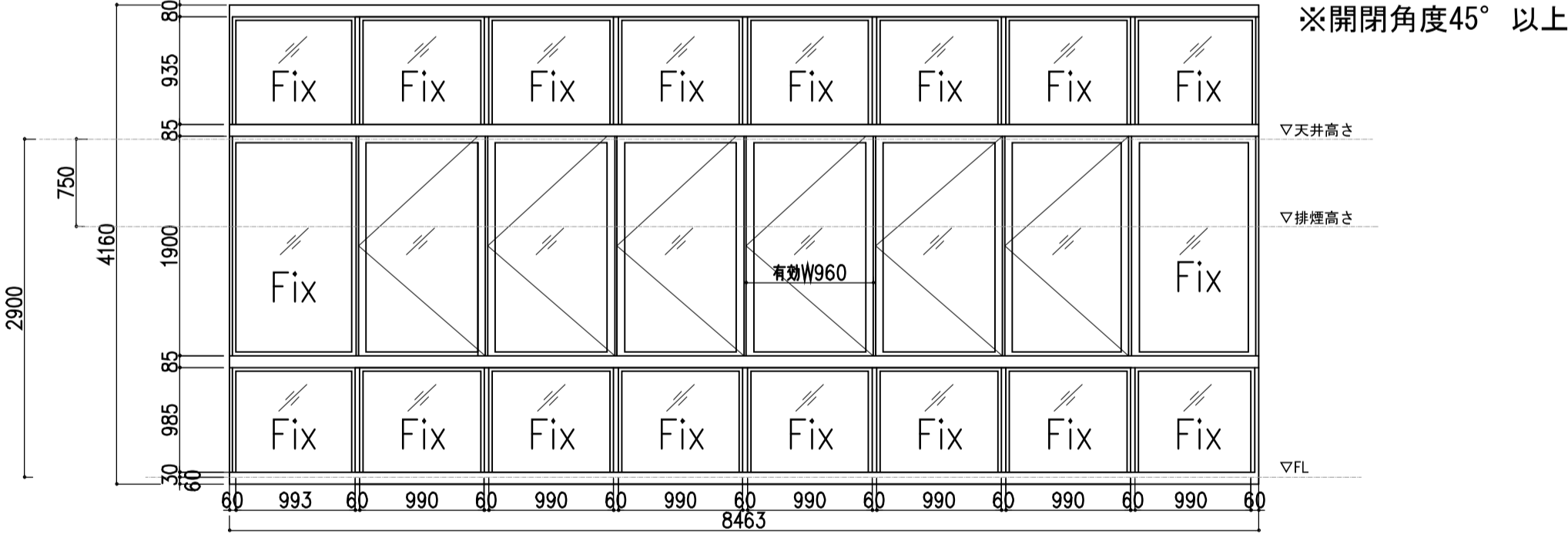
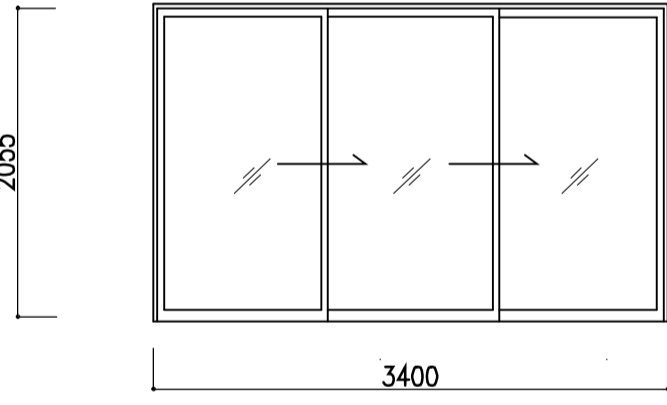
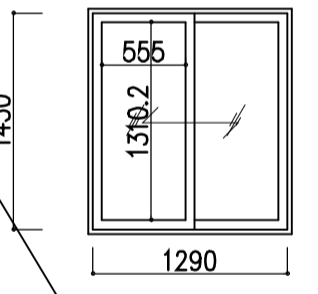
建具番号	AW19 アルミ製引違+FIX戸(外部)	AW20 アルミ製FIX戸(外部)	AW21 アルミ製FIXトップライト(外部)	AW22 アルミ製引違+FIX戸(内部)
				
取付場所・枚数	事務室 1 (1F)	事務室 1 (1F)	児童図書エリア 1 (1F)	大ホール 1 (2F)
枠(見込・材質・仕上)	70・アルミ押出型材電解着色	70・アルミ押出型材電解着色	70・アルミ押出型材電解着色	70・アルミ押出型材電解着色
扉(見込・材質・仕上)	40・アルミ押出型材電解着色	-	-	40・アルミ押出型材電解着色
ガラス	FL ペアガラスt=6+12A+6	FL ペアガラスt=6+12A+6	FL ペアガラスt=6+12A+6	FL 透明フロートガラスt=8
ガラリ	-	-	-	-
沓摺	-	-	-	-
錠	クレセント	-	-	-
握取手	特注取手	-	-	-
支持金物	レール式戸車	-	-	-
備考	付属金物一式、網戸	付属金物一式	付属金物一式	付属金物一式、ドアストッパー(開閉角度30°)

建具番号	AW23 アルミ製カーテンウォール(外部)	AW24 アルミ製四枚引分窓(外部)	AW25 アルミ製引違い窓(外部)
			
取付場所・枚数	大ホール 1 (2F)	廊下 1 (2F)	調理室 4 (1F)
枠(見込・材質・仕上)	70・アルミ押出型材電解着色	70・アルミ押出型材電解着色	70・アルミ押出型材電解着色
扉(見込・材質・仕上)	40・アルミ押出型材電解着色	40・アルミ押出型材電解着色	40・アルミ押出型材電解着色
ガラス	FL ペアガラスt=6+12A+6	FL ペアガラスt=6+12A+6	FL ペアガラスt=6+12A+6
ガラリ	-	-	-
沓摺	ST HL仕上	-	-
錠	窓締	クレセント	クレセント
握取手	窓締	掘込取手	掘込取手
支持金物	蝶番	レール	レール
備考	付属金物一式、網戸	付属金物一式、網戸	付属金物一式、網戸

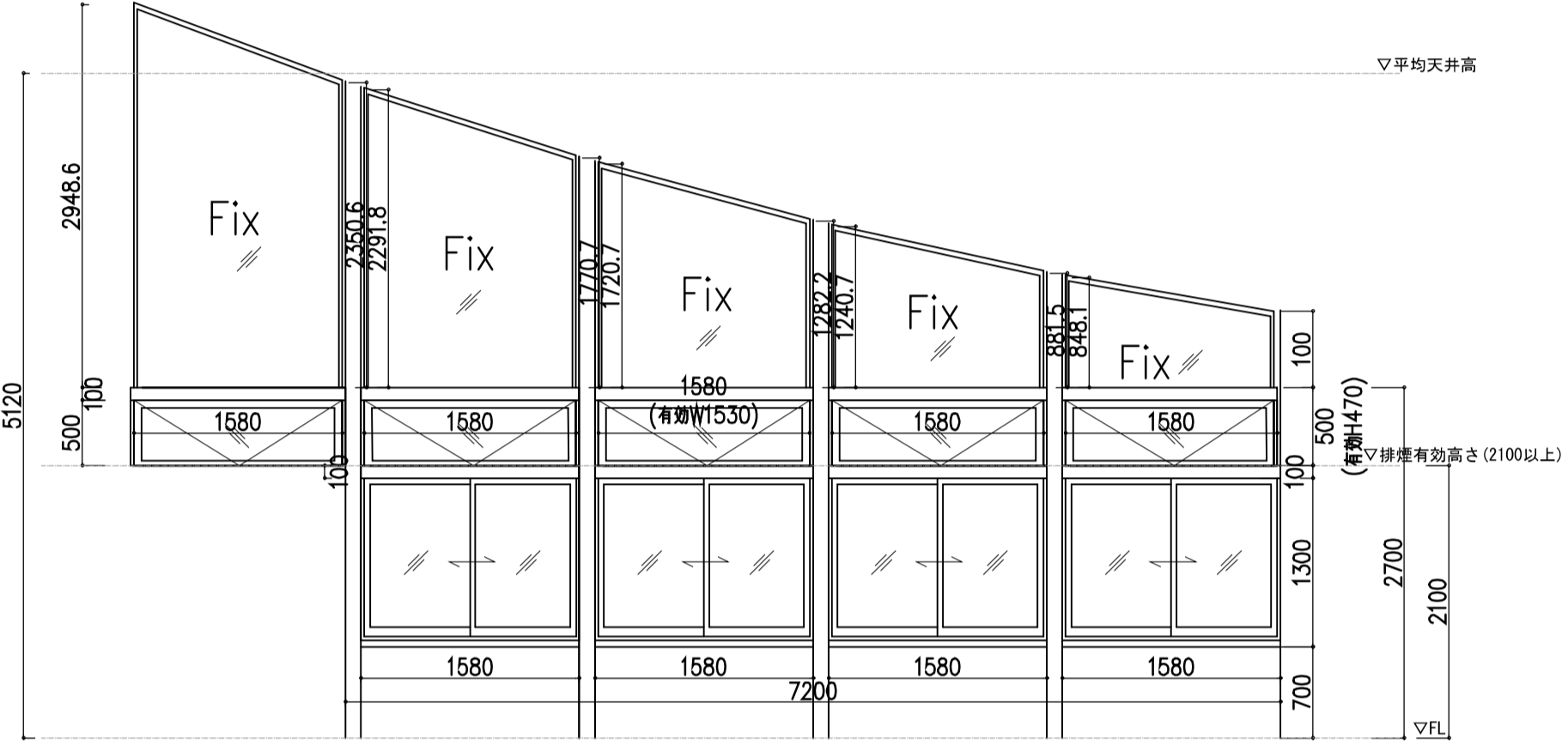
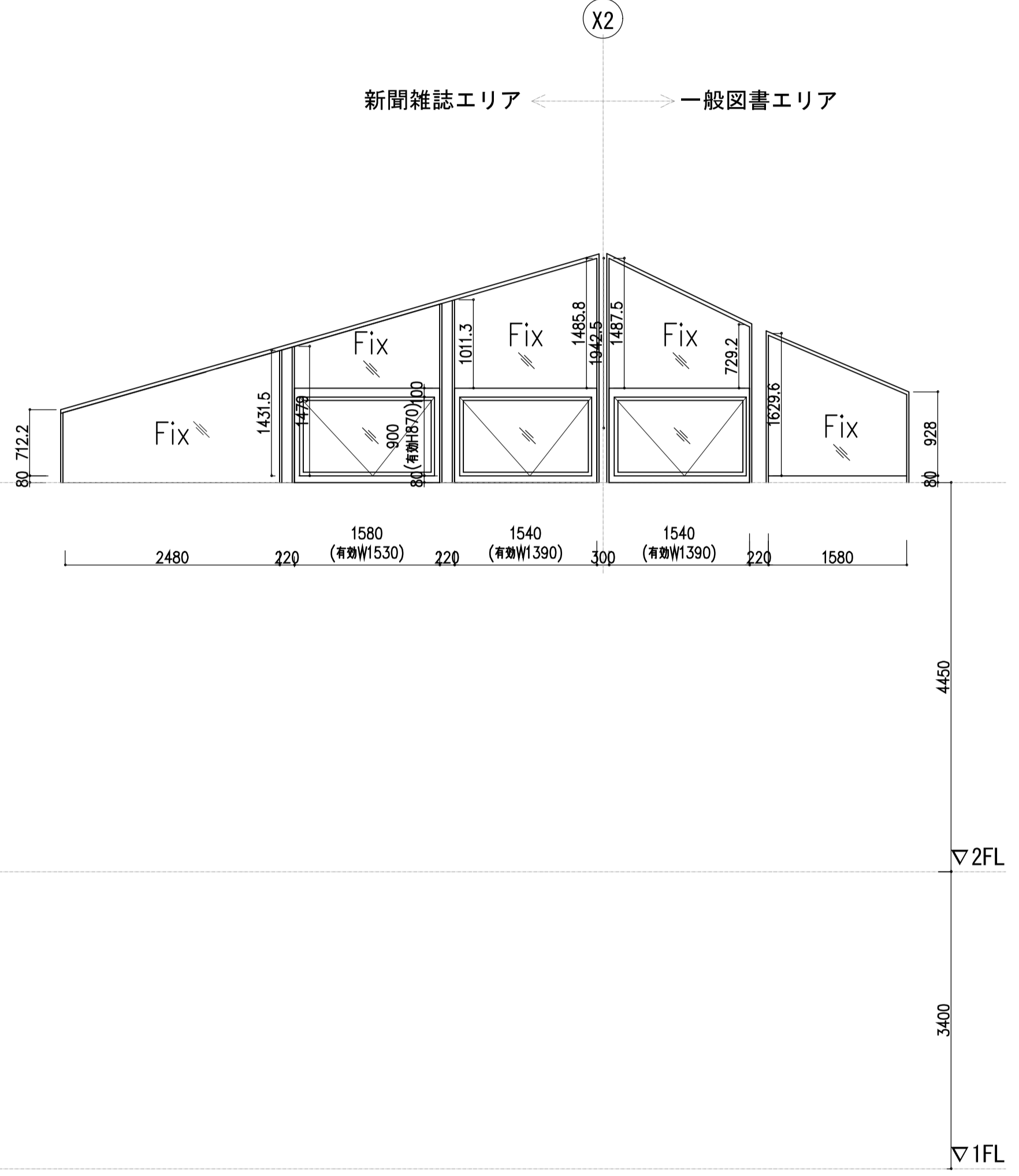
建具番号	 アルミ製框引戸+外倒し窓+FIX窓(外部)	 アルミ製外倒し框窓+FIX窓
	※開閉角度45° 以上	※開閉角度45° 以上
		
取付場所・枚数	一般図書エリア 1 (2F)	雑誌・新聞エリア、一般図書エリア 1 (2F)
枠 (見込・材質・仕上)	70・アルミ押出形材電解着色	70・アルミ押出形材電解着色
扉 (見込・材質・仕上)	40・アルミ押出形材電解着色	40・アルミ押出形材電解着色
ガラス	FL ペアガラスt=6+12A+6	FL ペアガラスt=6+12A+6
ガラリ	-	-
沓摺	ST HL仕上	-
錠	クレセント	-
握取手	掘込取手	-
支持金物	レール式戸車	-
備考	付属金物一式、網戸、オペレータ、アルミパネル	付属金物一式、網戸、オペレータ

訂正事項		水原・芦澤設計共同体 株式会社 水原建築設計事務所 <small>一級建築士事務所 滋賀県知事登録 第63号 一級建築士登録 第219285号 北村 透 滋賀県彦根市長巻根南町443番地 TEL. 0749-22-1679</small>	芦澤竜一建築設計事務所 <small>一級建築士事務所 大阪府知事登録 (口) 第24257号 一級建築士登録 第298139号 芦澤 竜一 大阪府大阪市北区中崎西1-1-4 tel. 06-6485-2017</small>	建具リスト9			SHEET NO. A-312
				北部図書機能・コミュニティ機能整備工事	DATE	SCALE	

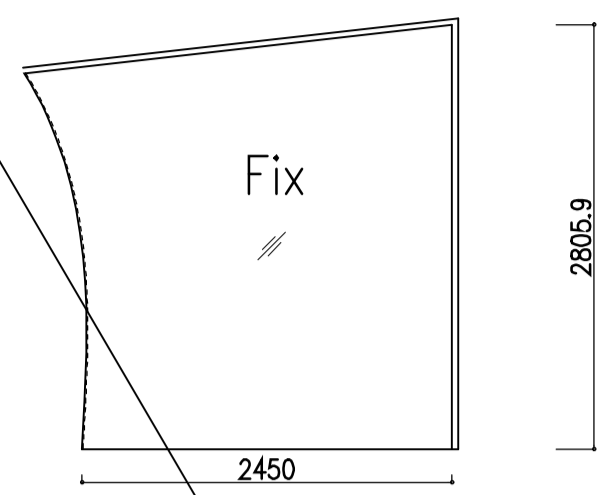
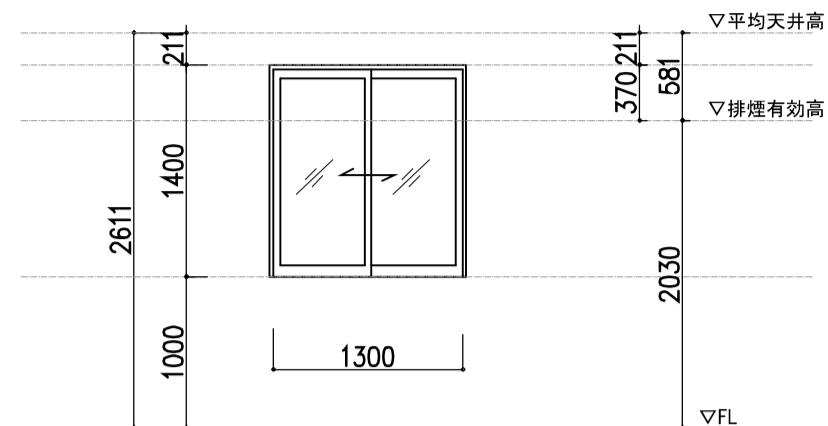
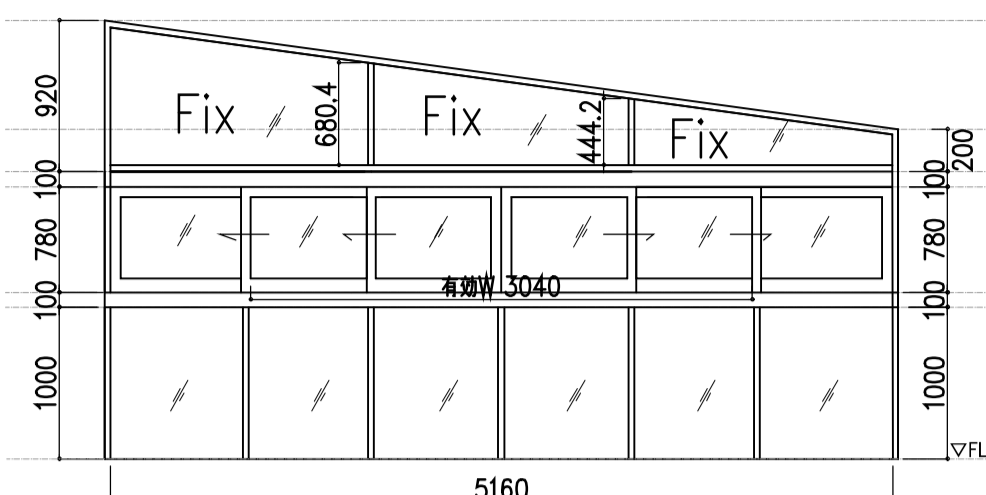
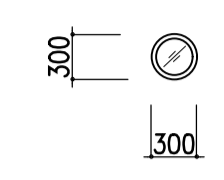
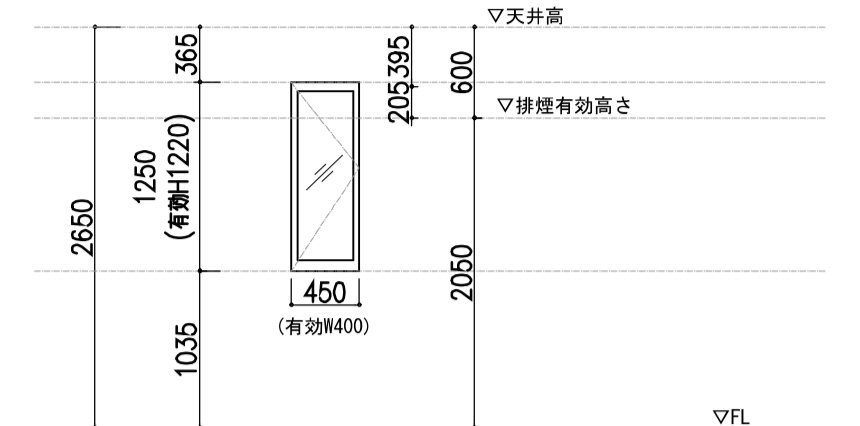
建具番号	AW28 アルミ製FIX(外部)	AW29 既存 アルミ製引違窓(外部)	AW30 アルミ製引違窓(外部)	AW31 アルミ製FIX(外部)	AW32 アルミ製 片開き窓(既存)
					
取付場所・枚数	児童図書エリア 1(1F)	調理室 4(1F)	一般図書エリア 1(2F)	児童図書エリア 1(1F)	控室 2(2F)
枠(見込・材質・仕上)	70・アルミ押出型材電解着色	70・アルミ押出型材電解着色	70・アルミ押出型材電解着色	70・アルミ押出型材電解着色	アルミ押出型枠
扉(見込・材質・仕上)	-	30・アルミ押出型材電解着色	30・アルミ押出型材電解着色	-	アルミ押出型枠
ガラス	FL ペアガラスt=6+12A+6	FL ペアガラスt=6+12A+6	FL ペアガラスt=6+12A+6	FL ペアガラスt=6+12A+6	FL t=5
ガラリ	-	-	-	-	-
沓摺	-	-	-	-	-
錠	-	引戸錠	引戸錠	-	-
握取手	-	引手金物	引手金物	-	-
支持金物	-	レール	レール	-	-
備考	付属金物一式	付属金物一式、網戸	付属金物一式、網戸	付属金物一式	付属金物一式

建具番号					
取付場所・枚数					
枠(見込・材質・仕上)					
扉(見込・材質・仕上)					
ガラス					
ガラリ					
沓摺					
錠					
握取手					
支持金物					
備考					

訂正事項		水原・芦澤設計共同体 株式会社 水原建築設計事務所 芦澤竜一建築設計事務所 <small>一級建築士事務所 滋賀県知事登録 第63号 一級建築士事務所 大阪府知事登録 (口) 第24257号 一級建築士登録 第219285号 北村 遼 一級建築士登録 第298139号 芦澤 竜一 滋賀県彦根市長管理南町443番地 TEL. 0749-22-1679 大阪府大阪市北区中崎西1-1-4 tel 06-6485-2017</small>	北部図書機能・コミュニティ機能整備工事	建具リスト10			SHEET NO. A-313
				DATE	SCALE	A1:1/ 50 A3:1/ 100	

建具番号	AD01 アルミ製両引自動框戸(外部) + FIX窓	AD02 アルミ製両引自動框戸(内部) +FIX窓	AD03 アルミ製四枚引分戸(外部)	AD04 アルミ製開き扉(外部)	AD05 アルミ製片引自動框戸(外部)+FIX窓
取付場所・枚数	風除室1 1 (1F)	風除室 1 (1F)	和室 1 (1F)	調理室 1 (1F)	風除室2 1 (1F)
枠(見込・材質・仕上)	70・アルミ押出形材電解着色	70・アルミ押出形材電解着色	70・アルミ押出形材電解着色	70・アルミ押出形材電解着色	70・アルミ押出形材電解着色
扉(見込・材質・仕上)	40・アルミ押出形材電解着色	40・アルミ押出形材電解着色	40・アルミ押出形材電解着色	40・アルミ押出形材電解着色	40・アルミ押出形材電解着色
ガラス	FL ペアガラス t=6+12A+6	FL ペアガラス t=6+12A+6	FL ペアガラス t=6+12A+6	FL ペアガラス t=6+12A+6	FL ペアガラス t=6+12A+6
ガラリ	-	-	-	-	-
沓摺	ST	ST	ST	ST	ST
錠	人感センサー・電気錠	人感センサー・電気錠	クレセント	クレセント	人感センサー・電気錠
握取手	-	-	引手金物	引手金物	-
支持金物	レール式戸車・ハンガーレール	レール式戸車・ハンガーレール	レール式戸車	レール式戸車	レール式戸車・ハンガーレール
備考	付属金物一式, エンジン付	付属金物一式, エンジン付	付属金物一式, 網戸	付属金物一式	付属金物一式, エンジン付

建具番号	AD06 アルミ製引違戸+FIX窓	AD07 アルミ製片引自動框戸(外部)+FIX窓	SD01 スチール製片開扉(内部)	SD02 スチール製三枚片引戸(内部)	SD03 スチール製フラッシュ片引戸(内部)
取付場所・枚数	多目的室 1 (1F)	風除室2 1 (1F)	廊下 2 (1, 2F)	大ホール 1 (2F)	多目的室 1 (1F)
枠(見込・材質・仕上)	70・アルミ押出形材電解着色	70・アルミ押出形材電解着色	100・スチール曲加工SOP塗装	100・スチール曲加工SOP塗装	100・スチール曲加工SOP塗装
扉(見込・材質・仕上)	40・アルミ押出形材電解着色	40・アルミ押出形材電解着色	40・スチール製SOP塗装(片面フラッシュ)	40・スチール製SOP塗装	56・練付合板t=5.5自然塗料クリア塗装
ガラス	FL ペアガラスt=6+12A+6	FL 透明フロートガラスt=8	-	FL t=6	-
ガラリ	-	-	-	-	-
沓摺	ST HL仕上	ST	-	-	-
錠	クレセント	人感センサー・電気錠	点検口錠	引戸錠	引戸錠
握取手	掘込取手	-	-	特注取手	特注取手
支持金物	レール式戸車	レール式戸車・ハンガーレール	隠しヒンジ	レール式戸車(ヘーベシーベ)	ヘーベシーベ金物
備考	付属金物一式, 網戸, オペレータ	付属金物一式, エンジン付	付属金物一式	付属金物一式, SAT	付属金物一式, SAT

内観姿図・平面図・矩計図

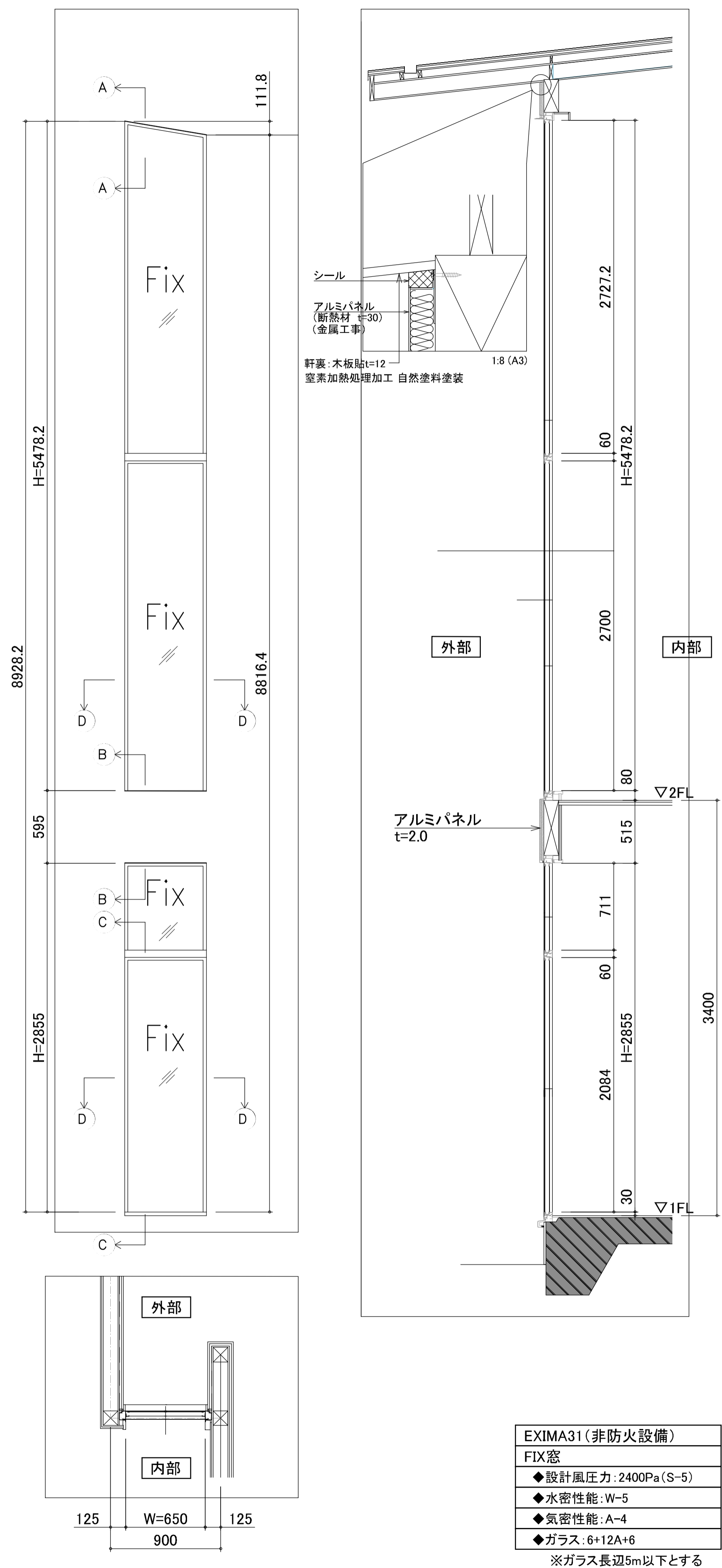

EXIMA31 (非防火設備)
FIX窓
◆設計風圧力: 2400Pa (S-5)
◆水密性能: W-5
◆気密性能: A-4
◆ガラス: 6+12A+6
※ガラス長辺5m以下とする

① - ① 断面詳細図

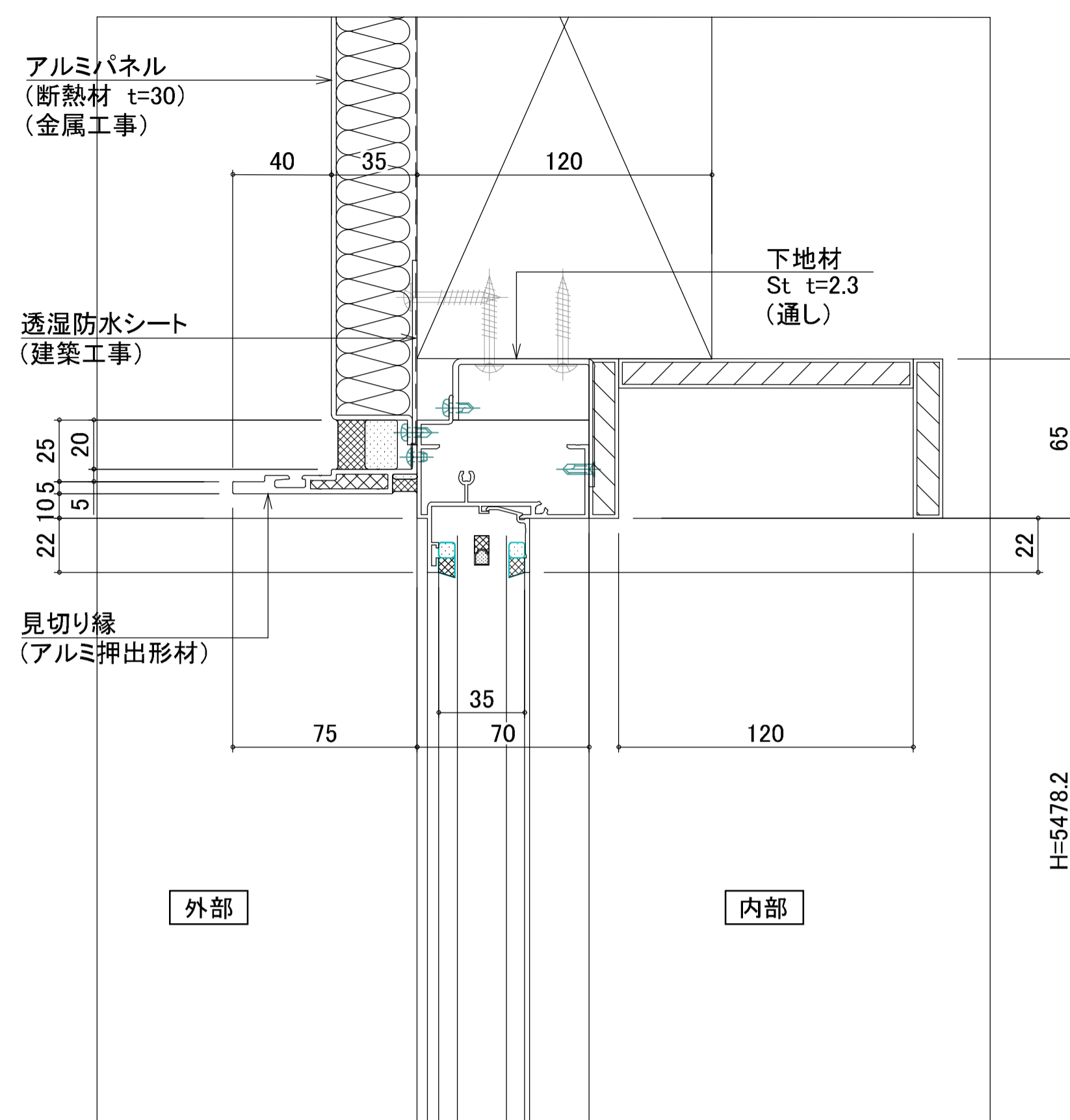

④ - ④ 断面詳細図

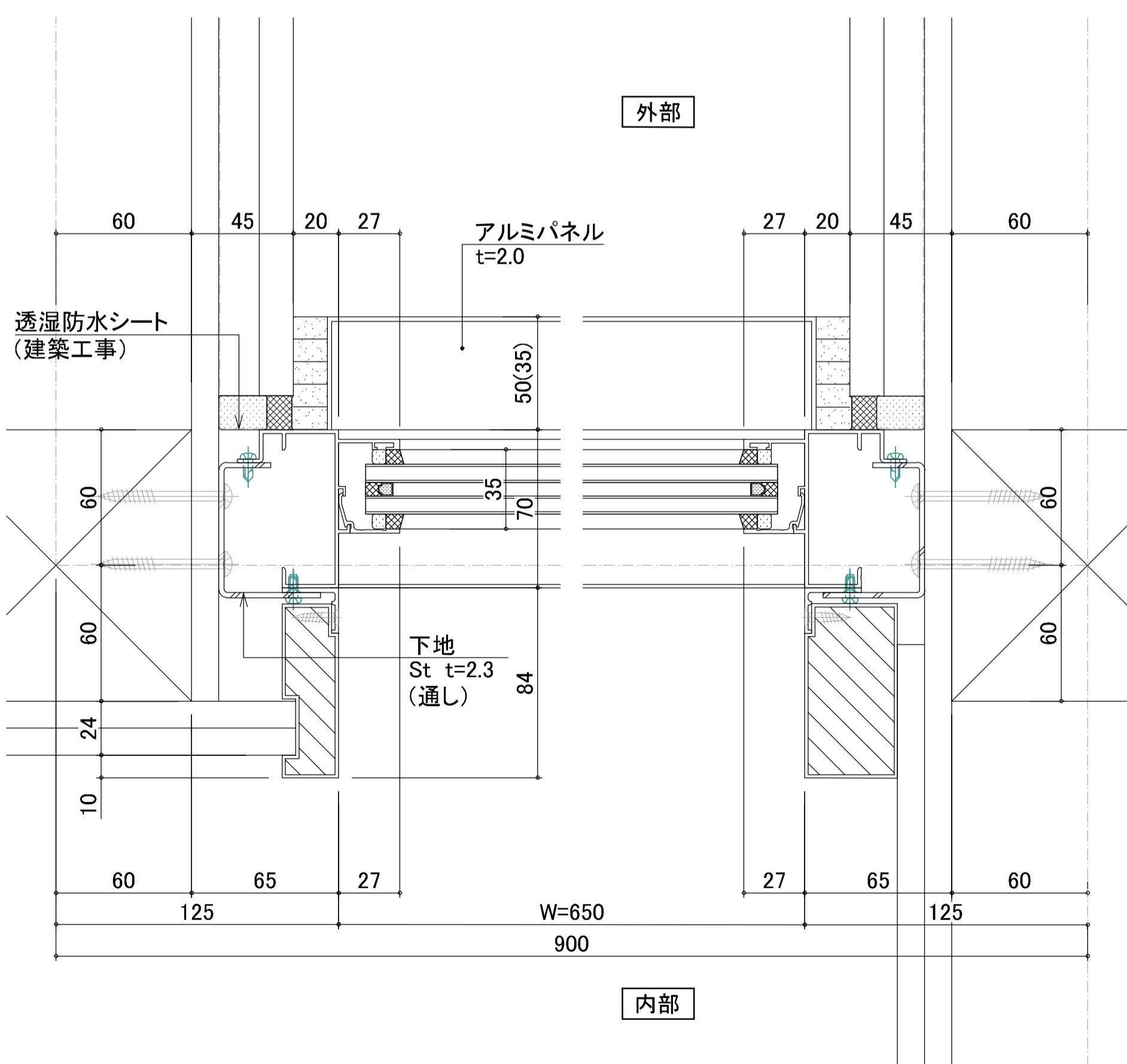

② - ② 断面詳細図

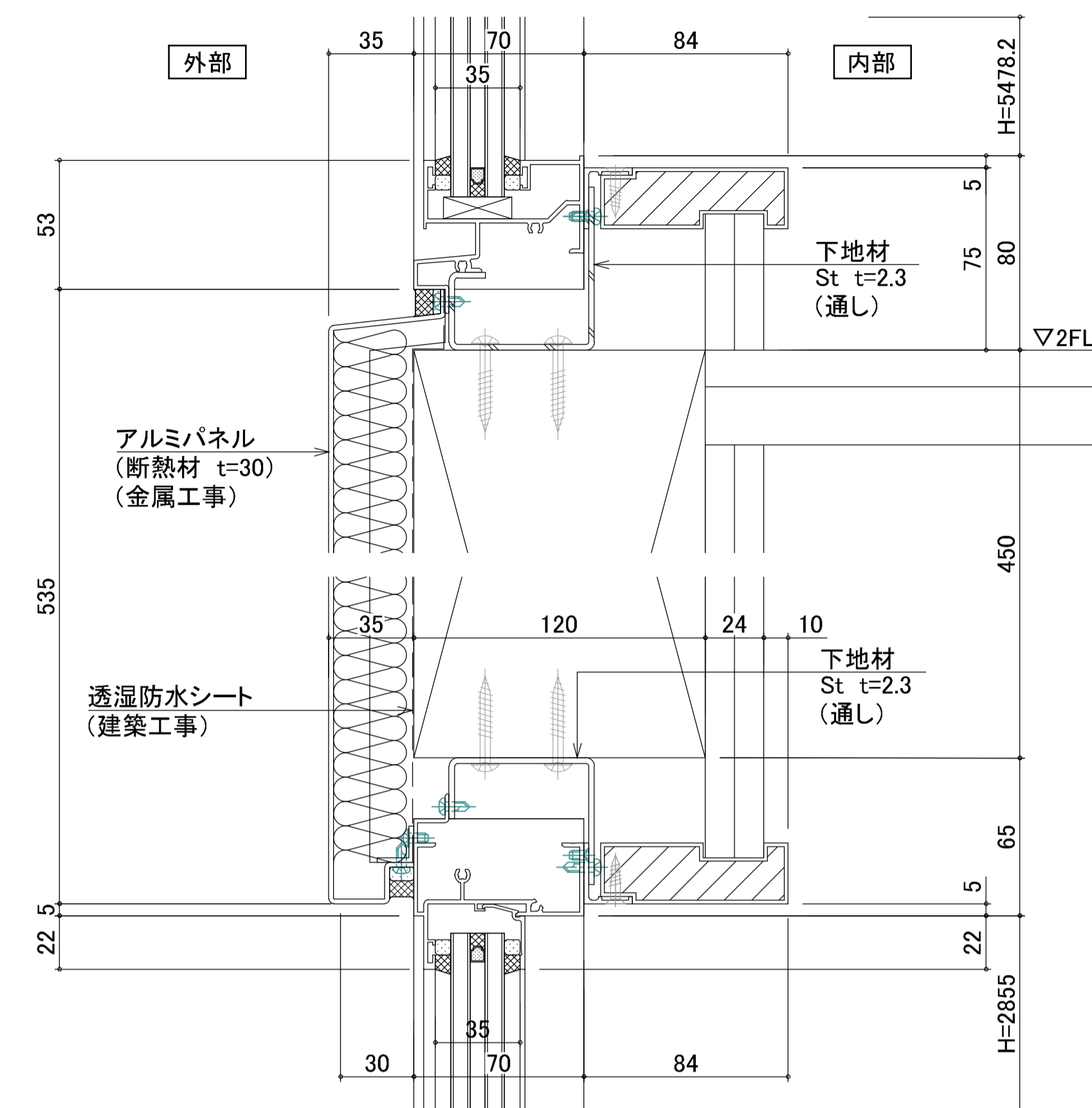

③ - ③ 断面詳細図

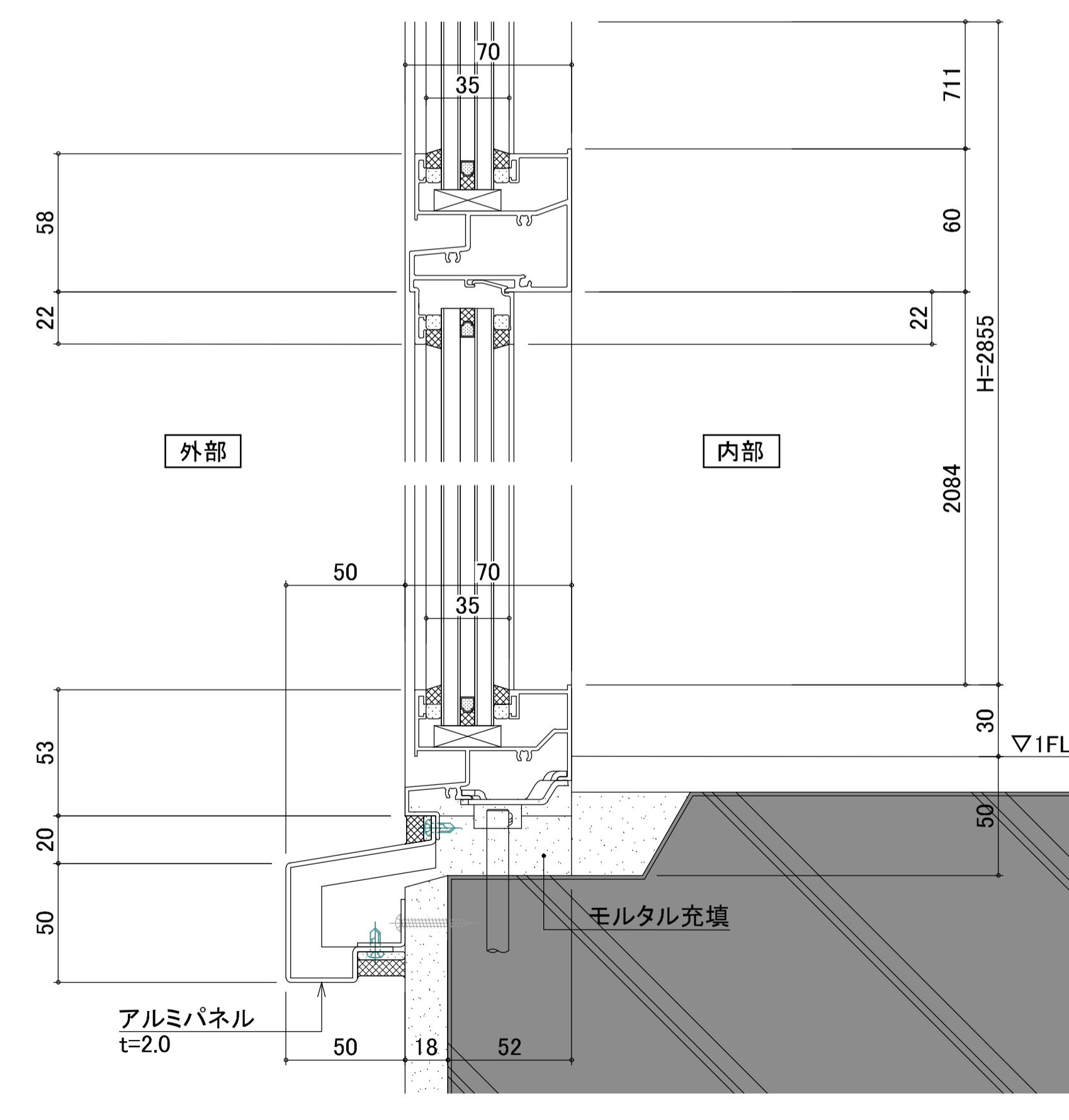

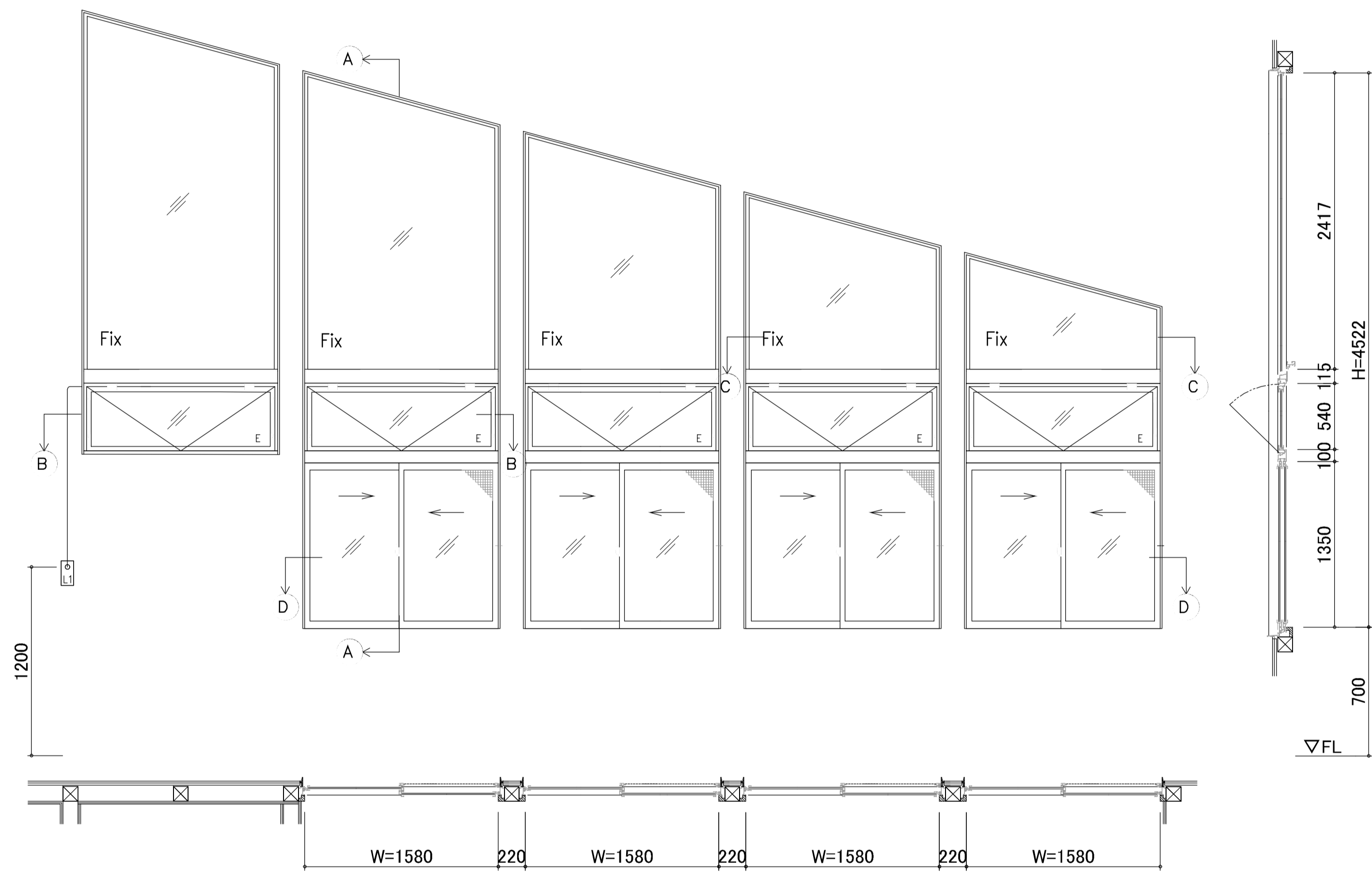

EXIMA31 (非防火設備)
FIX窓・外倒し窓/引違い窓
◆設計風圧力: 2400Pa (S-5)
◆水密性能: W-5
◆気密性能: A-4
◆ガラス: 6+12A+6
◆網戸: 可動網戸 WS10E型

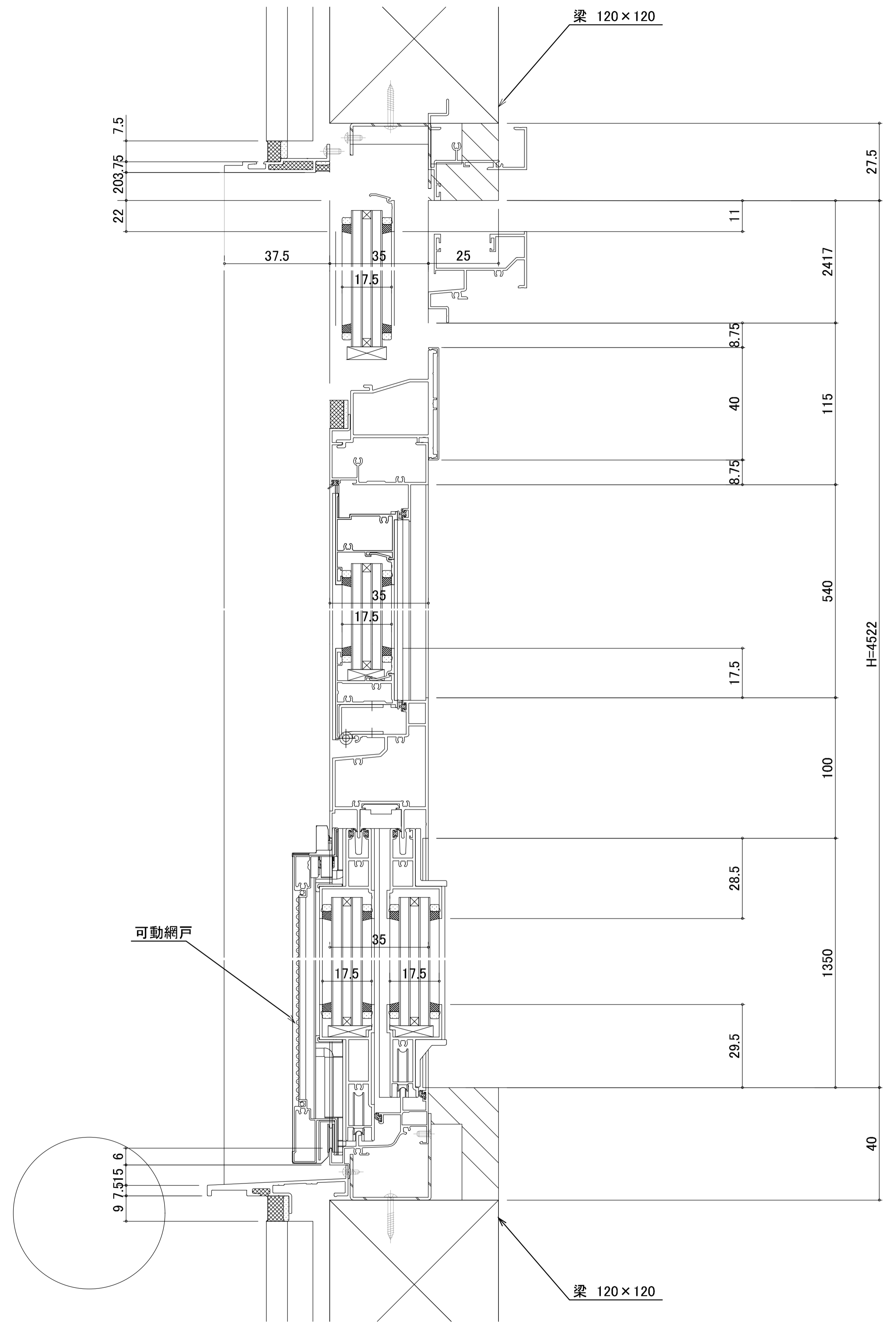

訂正事項	

水原・芦澤設計共同体

株式会社 水原建築設計事務所
 一級建築士事務所 滋賀県知事登録 第63号
 一級建築士登録 第219285号 北村 通
 滋賀県彦根市長曾根町443番地 TEL. 0749-22-1679

芦澤竜一建築設計事務所
 一級建築士事務所 大阪府知事登録 (口) 第24257号
 一級建築士登録 第298139号 芦澤 竜一
 大阪府大阪市北区中崎西1-1-4 tel 06-6485-2017

北部図書機能・コミュニティ機能整備工事

建具詳細図2			
DATE	SCALE	A1:1/2.30	A3:1/4.60

㊦ - ㊦ 断面詳細図

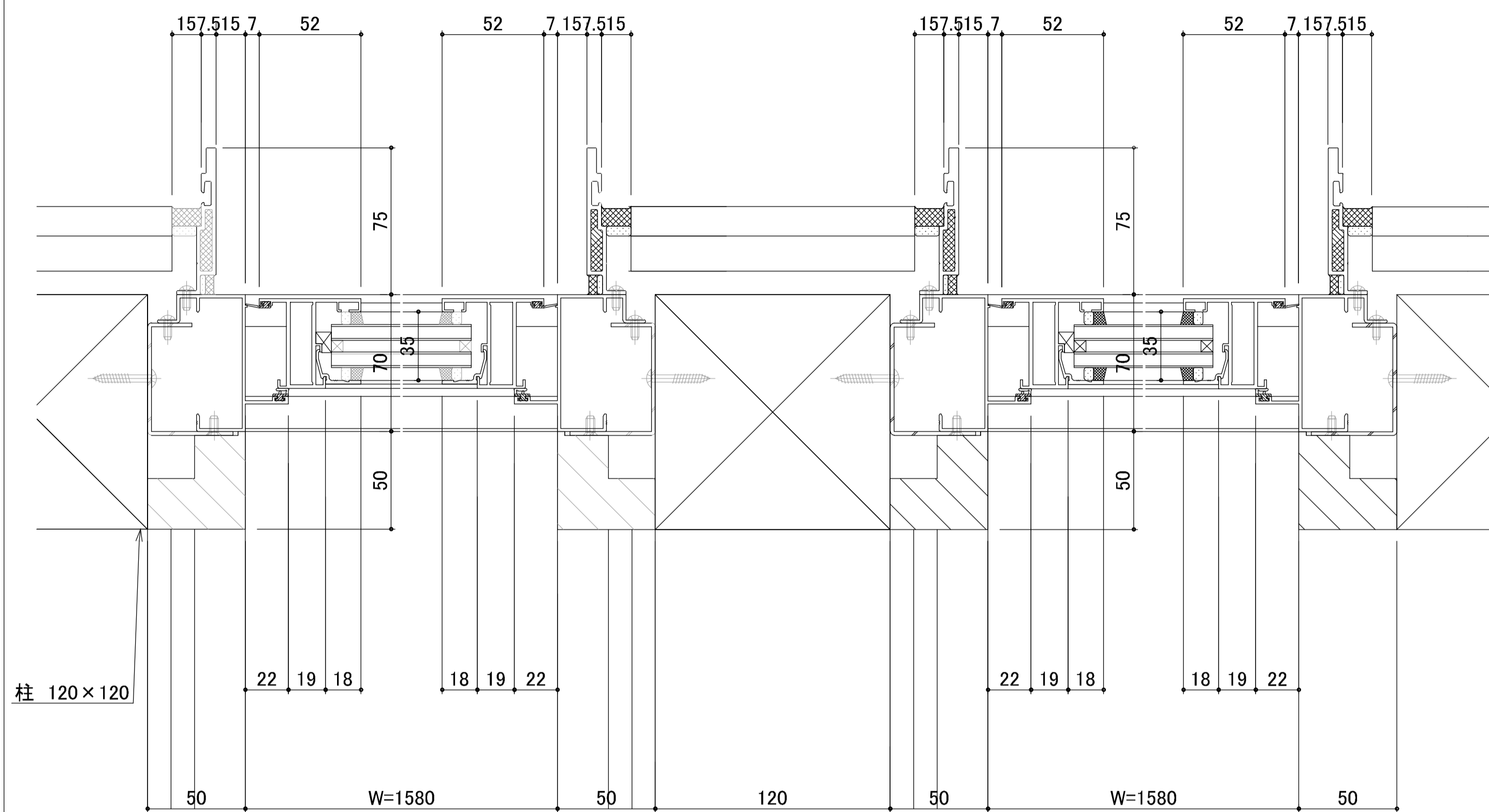

㊦ - ㊦ 断面詳細図

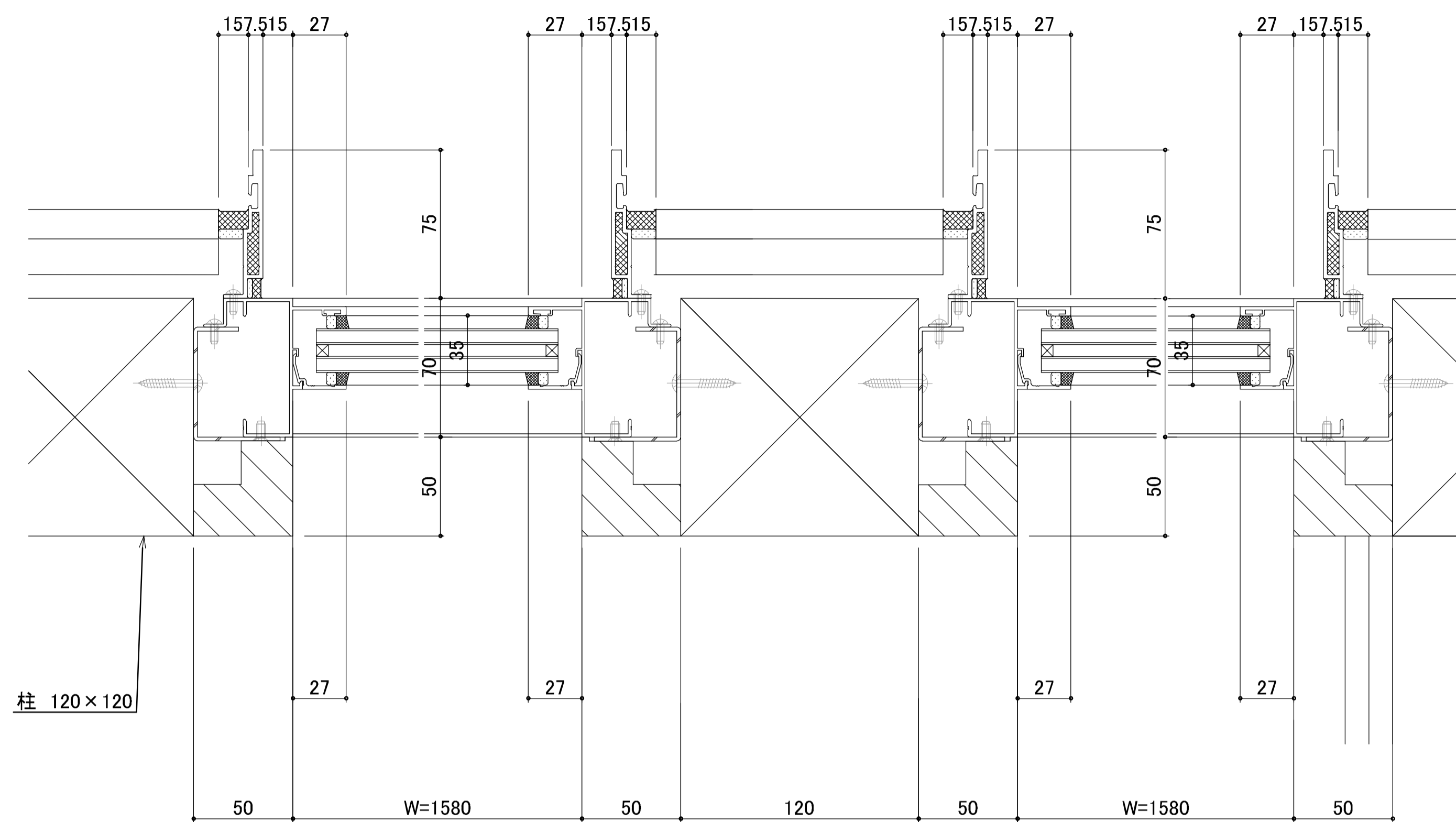

㊦ - ㊦ 断面詳細図

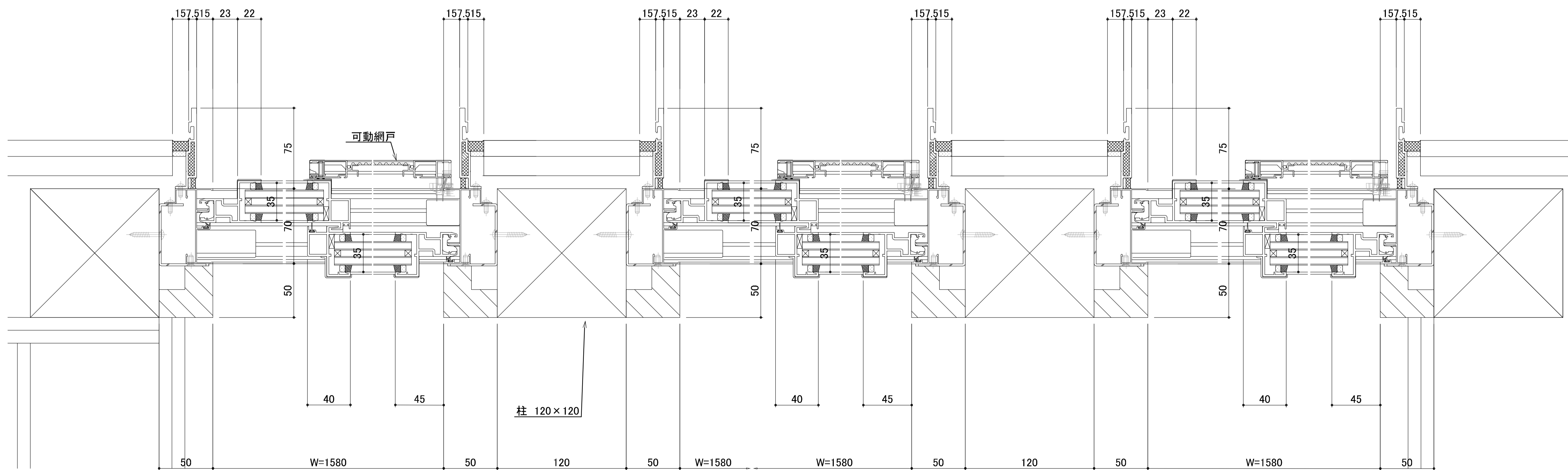

訂正事項	

水原・芦澤設計共同体
 株式会社 水原建築設計事務所
 一級建築士事務所 滋賀県知事登録 第53号
 一級建築士登録 第219285号 北村 通
 滋賀県彦根市長曾根町443番地 TEL. 0749-22-1679

芦澤竜一建築設計事務所
 一級建築士事務所 大阪府知事登録 (口) 第24257号
 一級建築士登録 第289139号 芦澤 竜一
 大阪府大阪市北区中崎西1-1-4 tel. 06-6485-2017

北部図書機能・コミュニティ機能整備工事

建具詳細図3			SHEET NO.
			A-317
DATE	SCALE	A1:1/2 A3:1/4	

内観姿図・平面図・矩計図

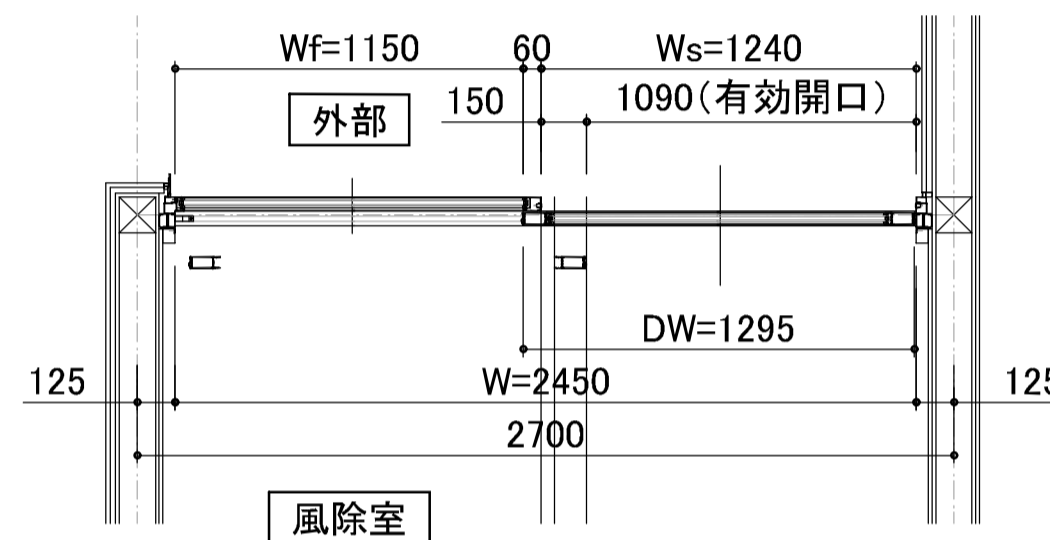
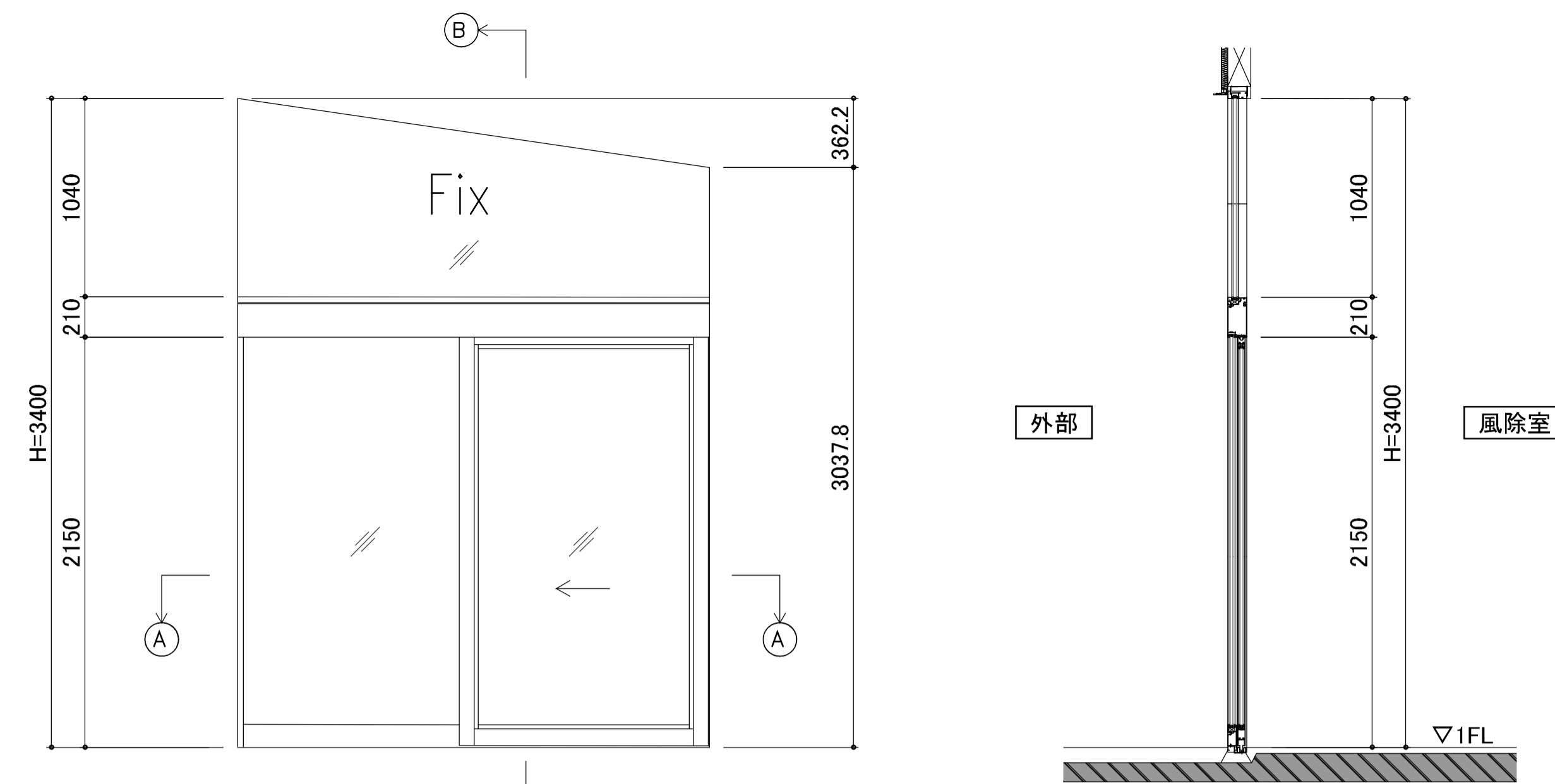

EXIMA51e(非防火設備)
自動ドア+欄間FIX窓
◆設計風圧力: 800Pa(S-1)
◆水密性能: -
◆気密性能: -
◆ガラス: 6+12A+6

① - ① 断面詳細図

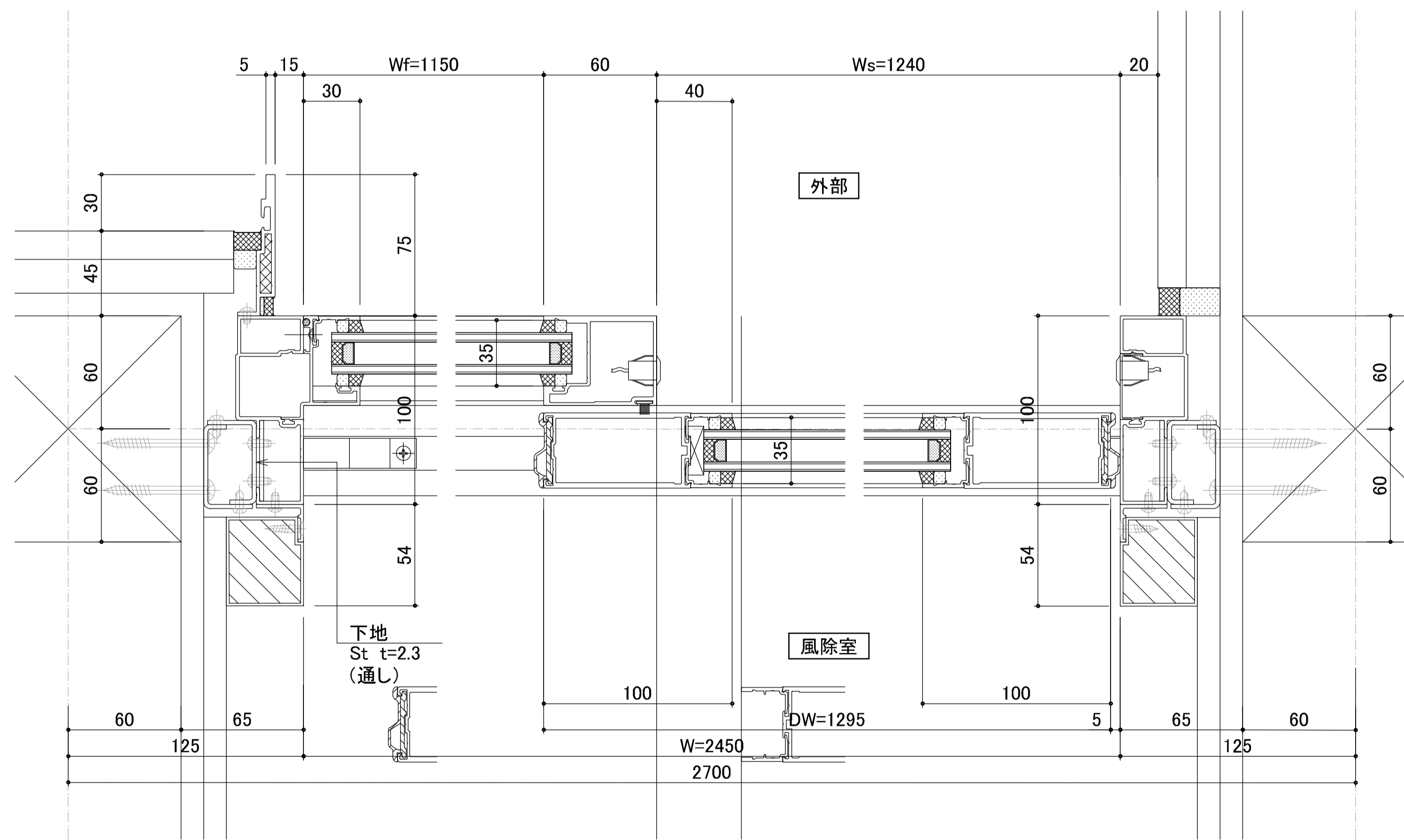

② - ② 断面詳細図

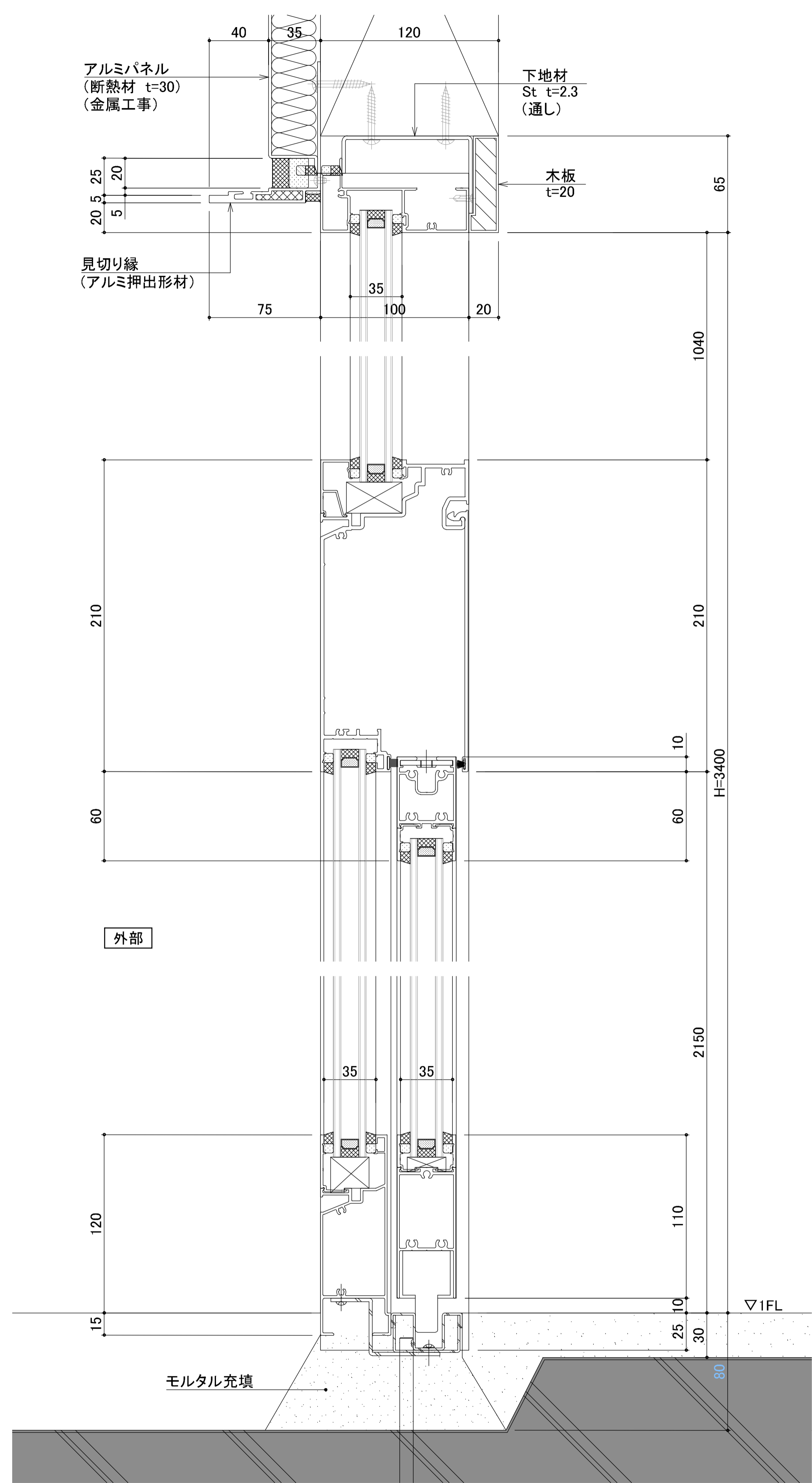

訂正事項	

水原・芦澤設計共同体
 株式会社 水原建築設計事務所
 一級建築士事務所 滋賀県知事登録 第53号
 一級建築士登録 第219285号 北村 通
 滋賀県彦根市長曾根南町443番地 TEL. 0749-22-1679

芦澤竜一建築設計事務所
 一級建築士事務所 大阪府知事登録 (口) 第24257号
 一級建築士登録 第289139号 芦澤 竜一
 大阪府大阪市北区中崎西1-1-4 tel. 06-6485-2017

北部図書機能・コミュニティ機能整備工事

建具詳細図4		
DATE	SCALE	A1:1/2.25 A3:1/4.50

SHEET NO.
A-318

◎ - ◎ 断面詳細図

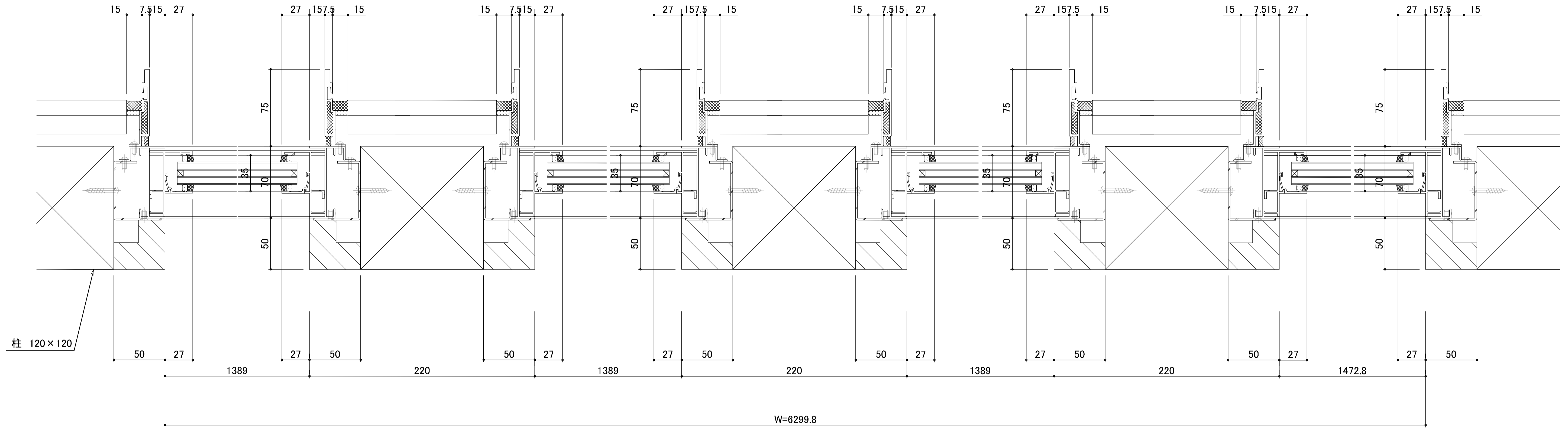

◎ - ◎ 断面詳細図

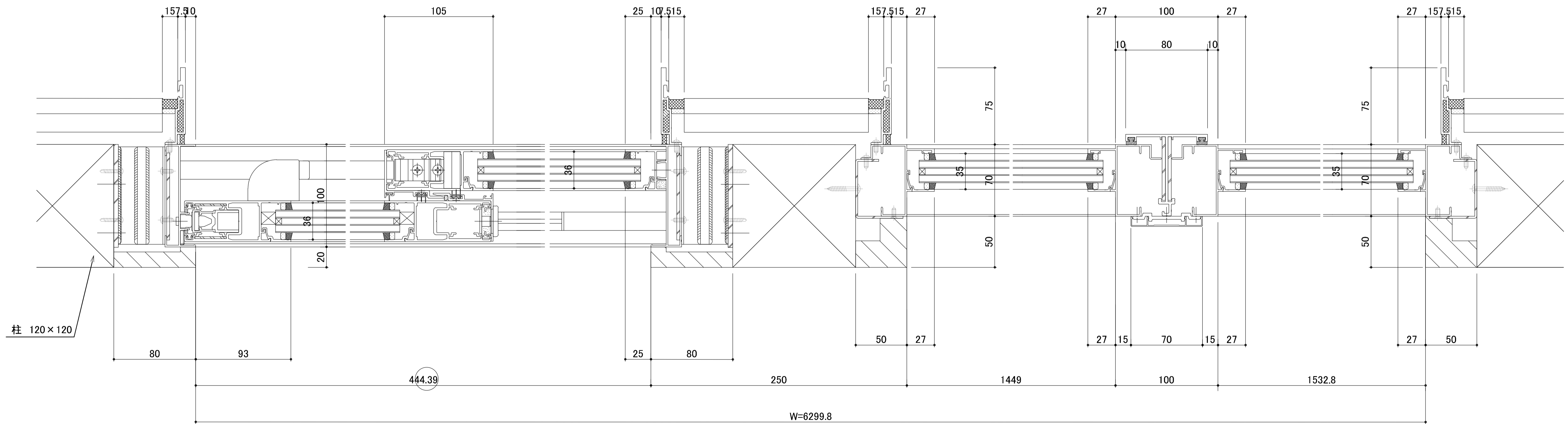

訂正事項	

水原・芦澤設計共同体
 株式会社 水原建築設計事務所
 一級建築士事務所 滋賀県知事登録 第53号
 一級建築士登録 第219285号 北村 通
 滋賀県彦根市長曾根町443番地 TEL. 0749-22-1679

芦澤竜一建築設計事務所
 一級建築士事務所 大阪府知事登録 (口) 第24257号
 一級建築士登録 第289139号 芦澤 竜一
 大阪府大阪市北区中崎西1-1-4 tel 06-6485-2017

北部図書機能・コミュニティ機能整備工事

建具詳細図5			SHEET NO.
			A-319
DATE	SCALE	A1:1/2 A3:1/4	

内観姿図・平面図・矩計図

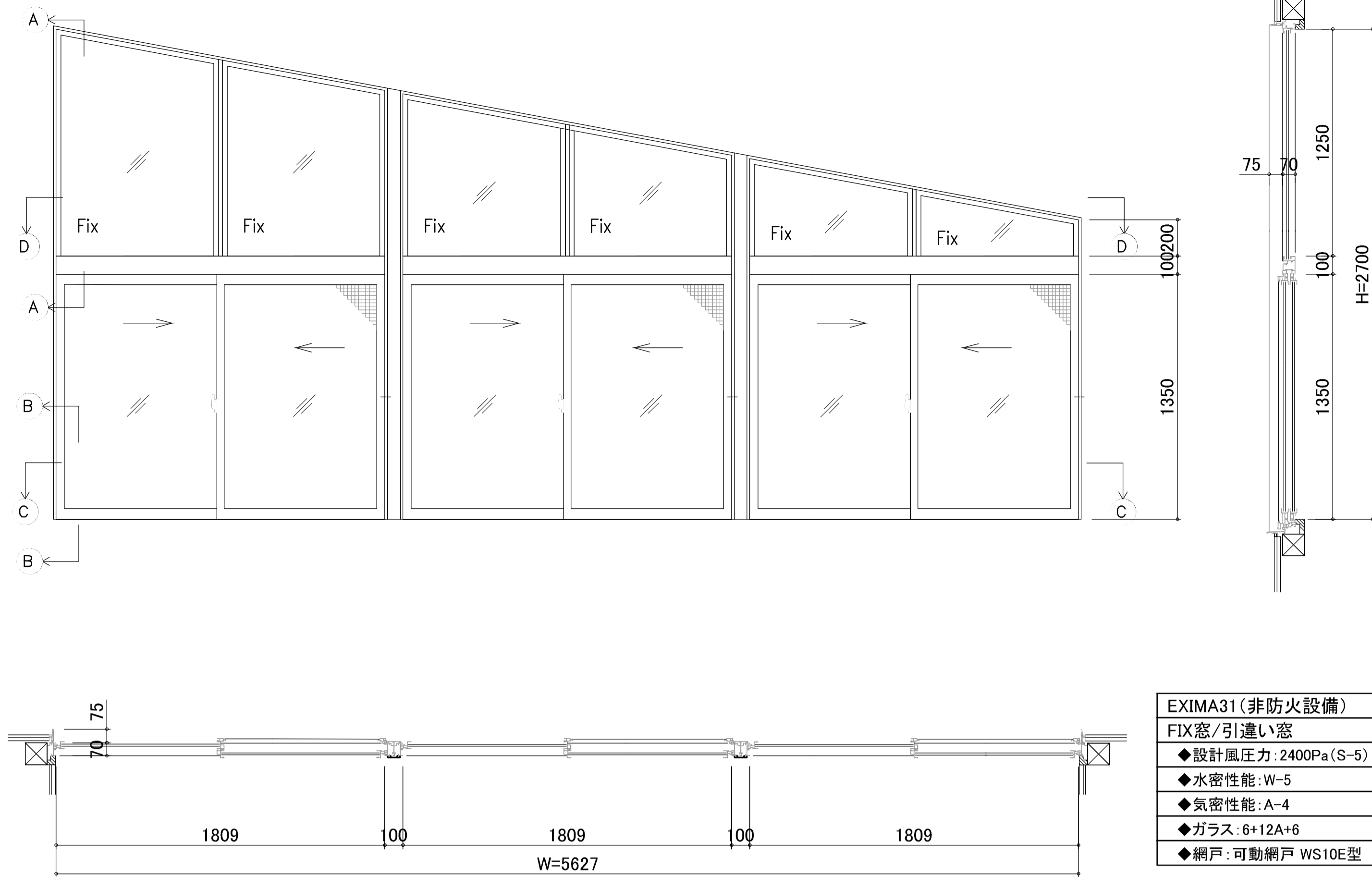

EXIMA31 (非防火設備)
FIX窓/引違い窓
◆設計風圧力: 2400Pa (S-5)
◆水密性能: W-5
◆気密性能: A-4
◆ガラス: 6+12A+6
◆網戸: 可動網戸 WS10E型

① - ① 断面詳細図

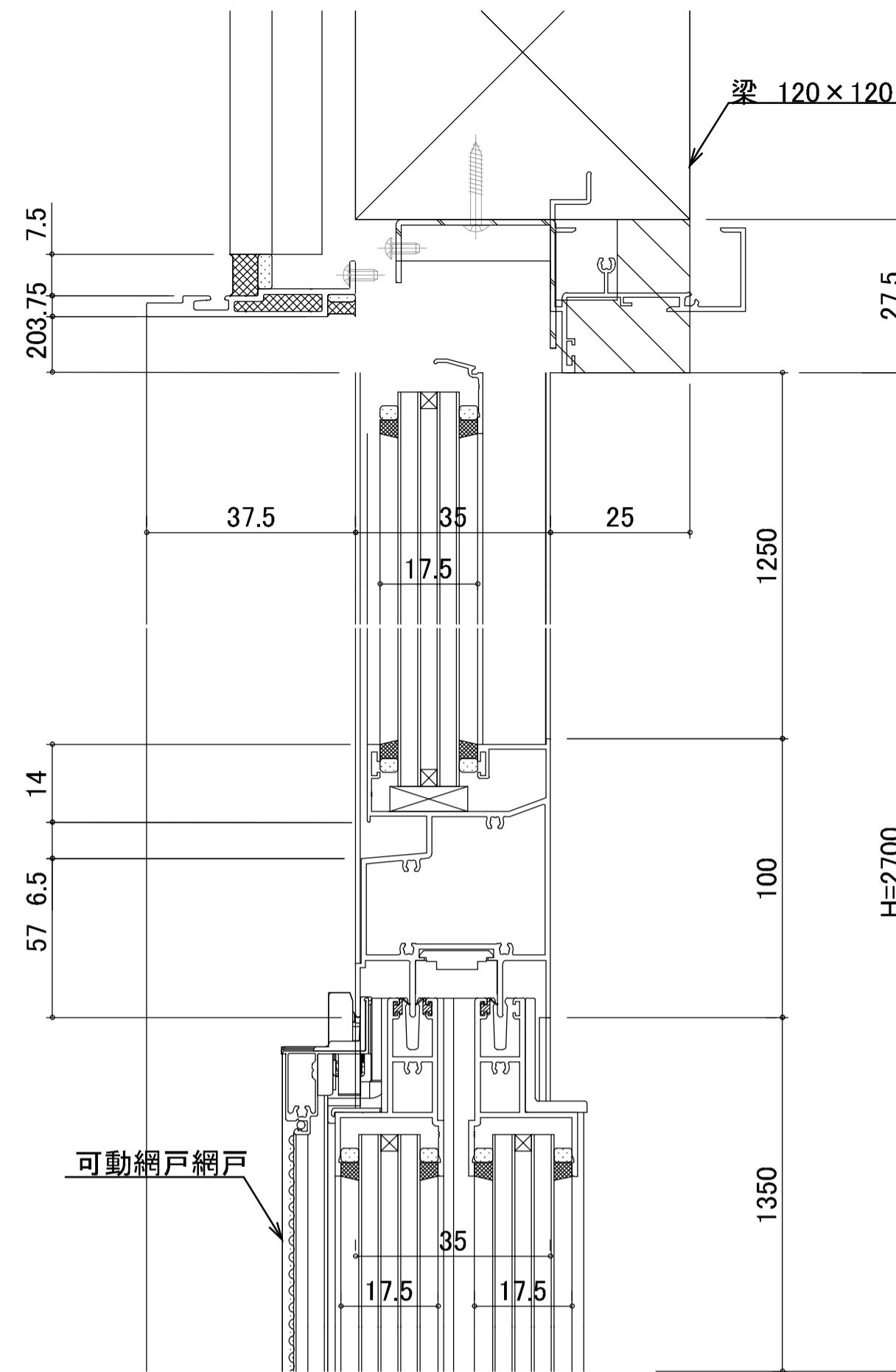

② - ② 断面詳細図

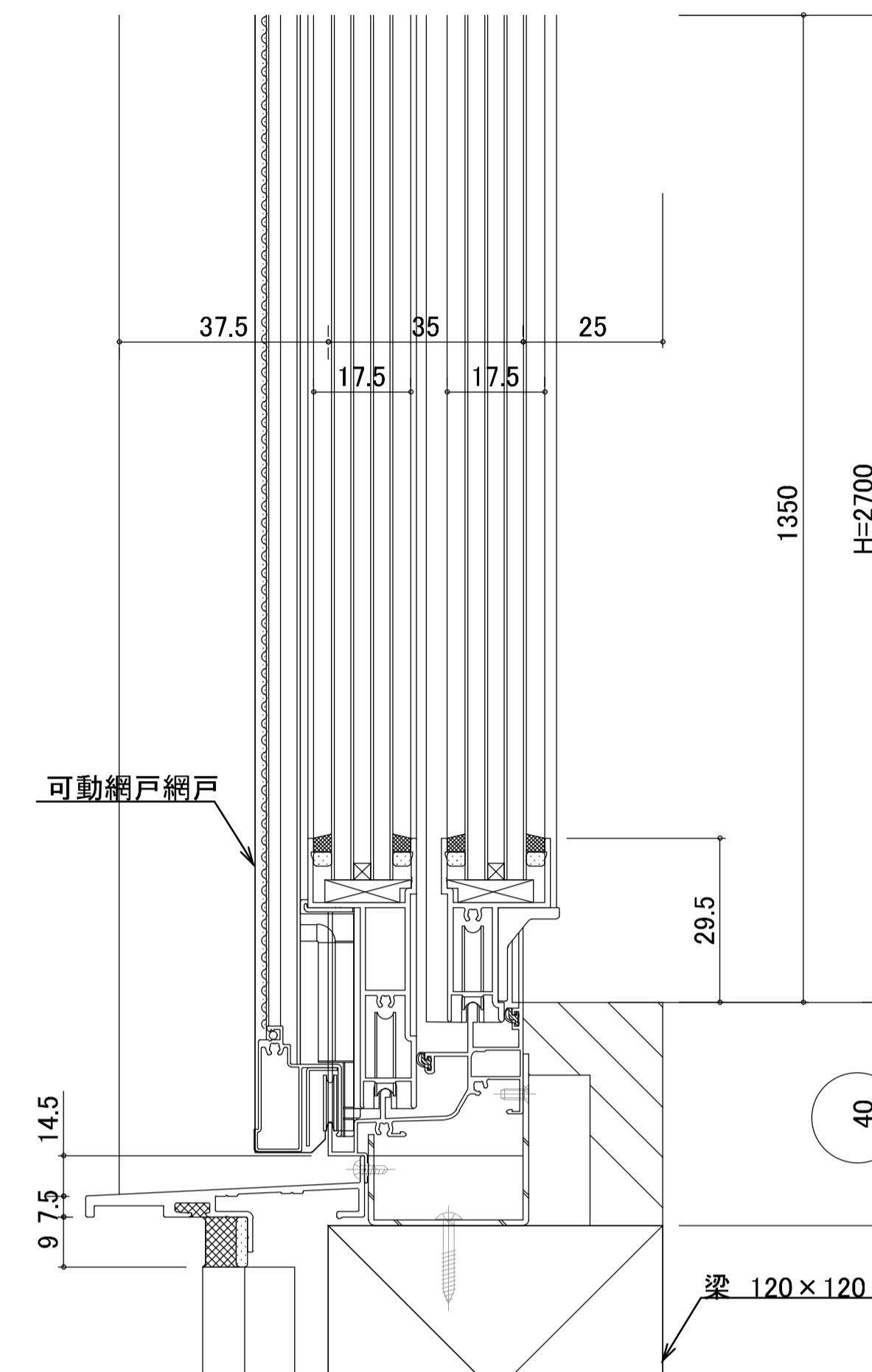

③ - ③ 断面詳細図

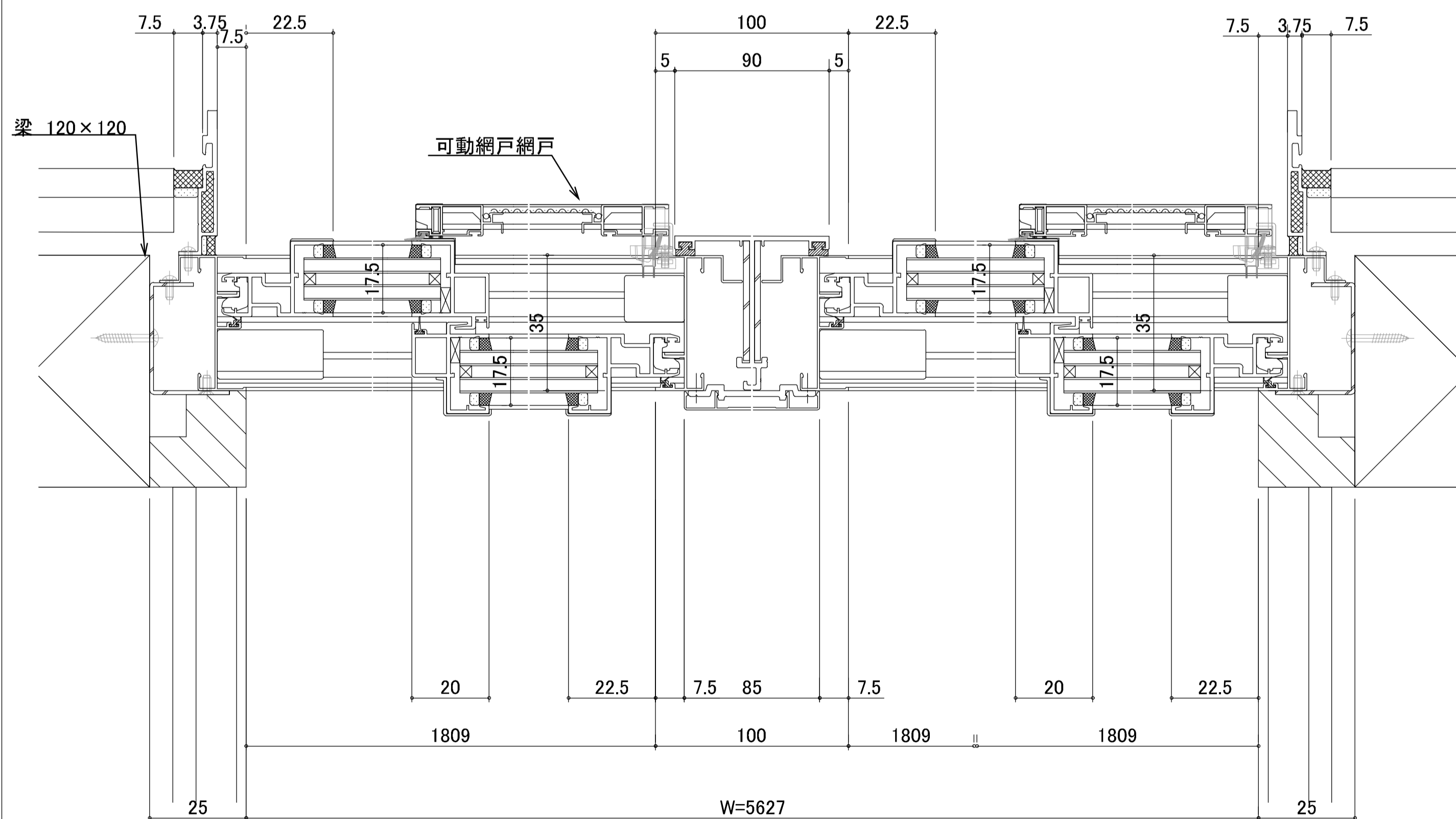

④ - ④ 断面詳細図

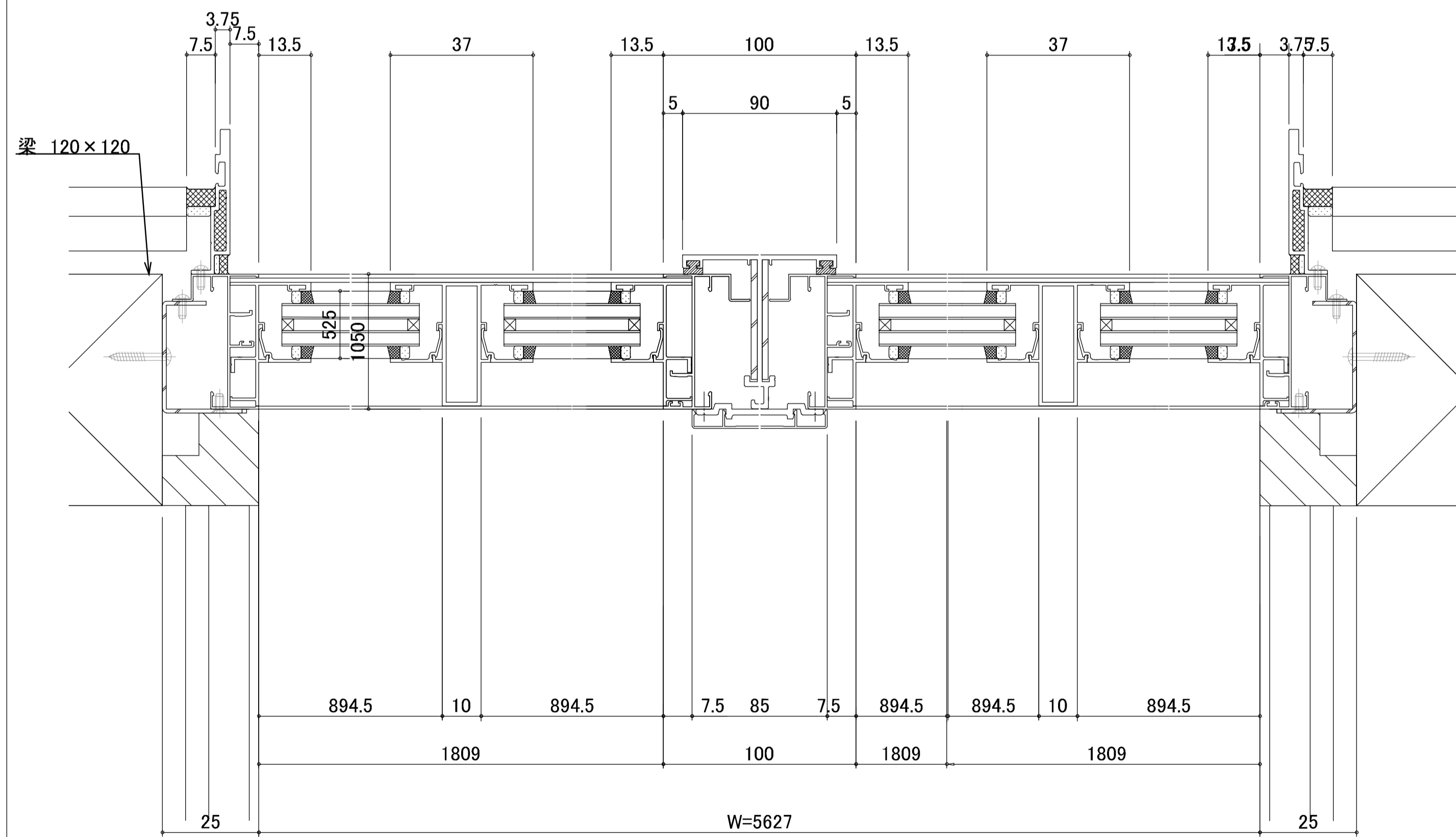

訂正事項	

水原・芦澤設計共同体

株式会社 水原建築設計事務所
 一級建築士事務所 滋賀県知事登録 第63号
 一級建築士登録 第219285号 北村 通
 滋賀県彦根市長曾根町443番地 TEL 0749-22-1679

芦澤竜一建築設計事務所
 一級建築士事務所 大阪府知事登録 (口) 第24257号
 一級建築士登録 第298139号 芦澤 竜一
 大阪府大阪市北区中崎西1-1-4 tel 06-6485-2017

北部図書館機能・コミュニティ機能整備工事

建具詳細図6				SHEET NO.
				A-320
DATE	SCALE	A1:1/2.30 A3:1/4.60		

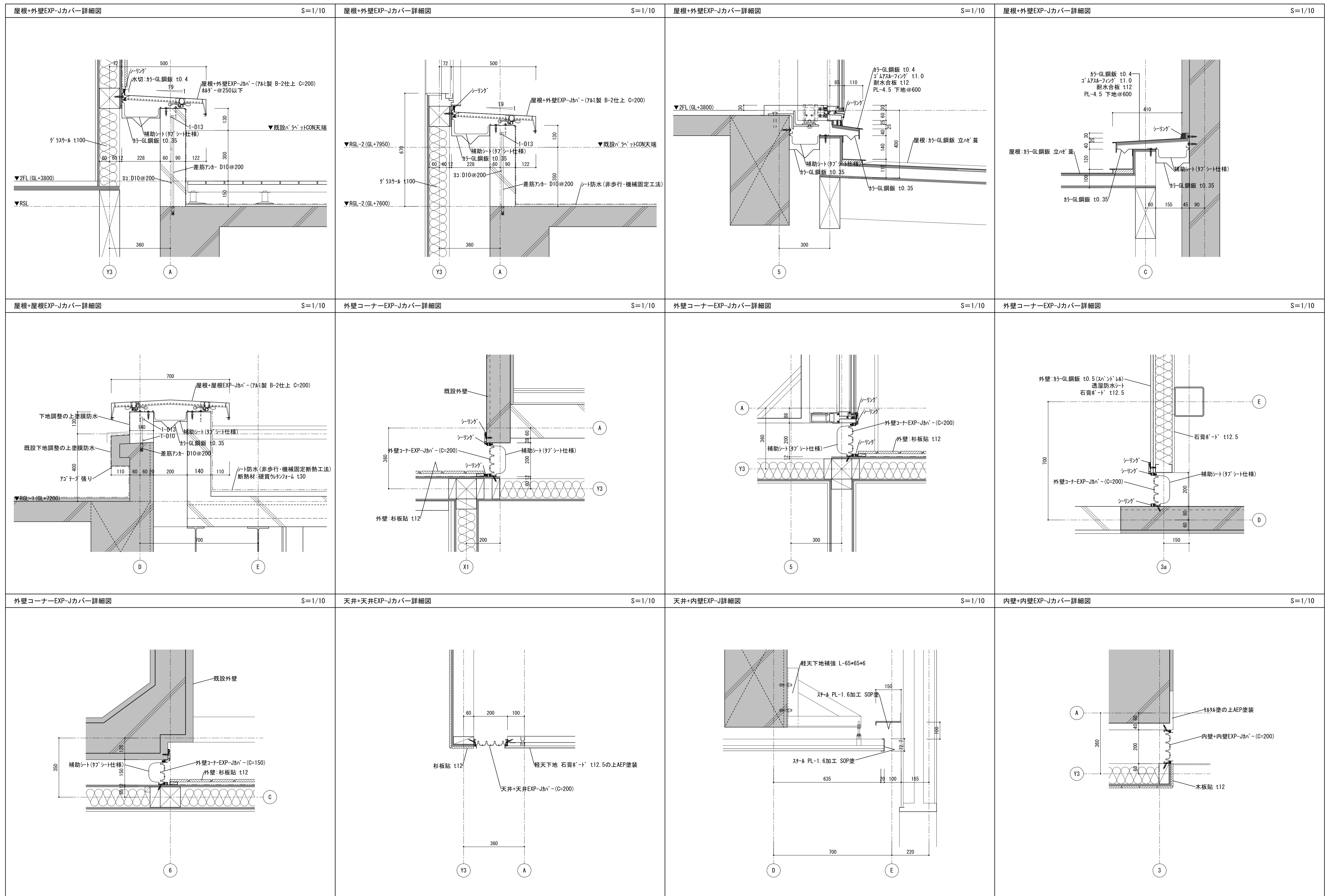

訂正事項	

水原・芦澤設計共同体

株式会社 水原建築設計事務所
一級建築士事務所 登録 第363号
 一級建築士登録 第21928号 北村 通
 設置県産市長官舎南側443番地 TEL. 0749-22-1679

芦澤電一建築設計事務所
一級建築士事務所 大阪府知事登録 (ロ) 第24257号
 一級建築士登録 第29819号 芦澤 竜
 大阪府大阪市北区中崎西1-4 TEL. 06-6465-2017

北部図書機能・コミュニティ機能整備工事

部分詳細図 1		SHEET NO. A-401
DATE 2021.12	SCALE A1:1/10 A3:1/20	

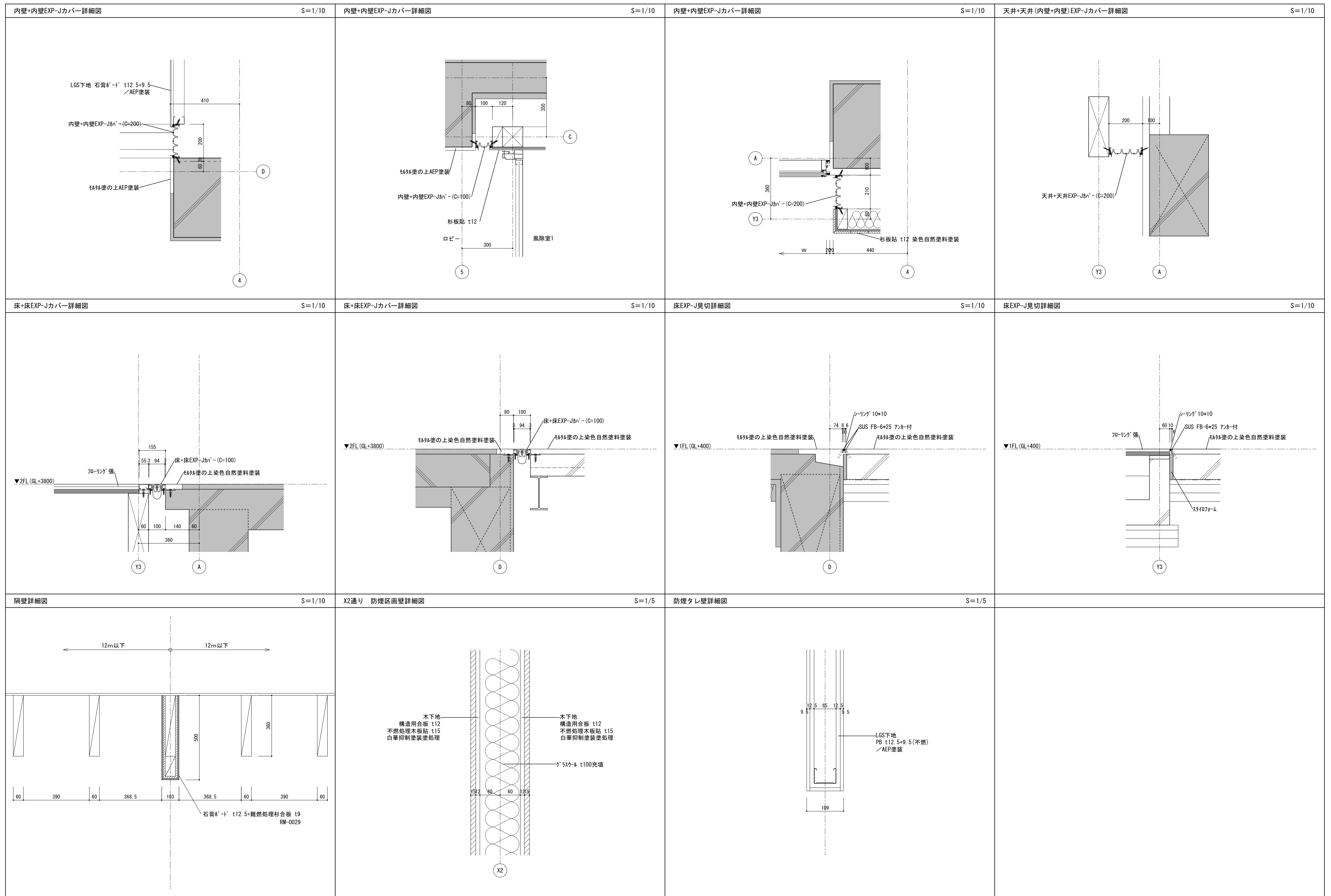

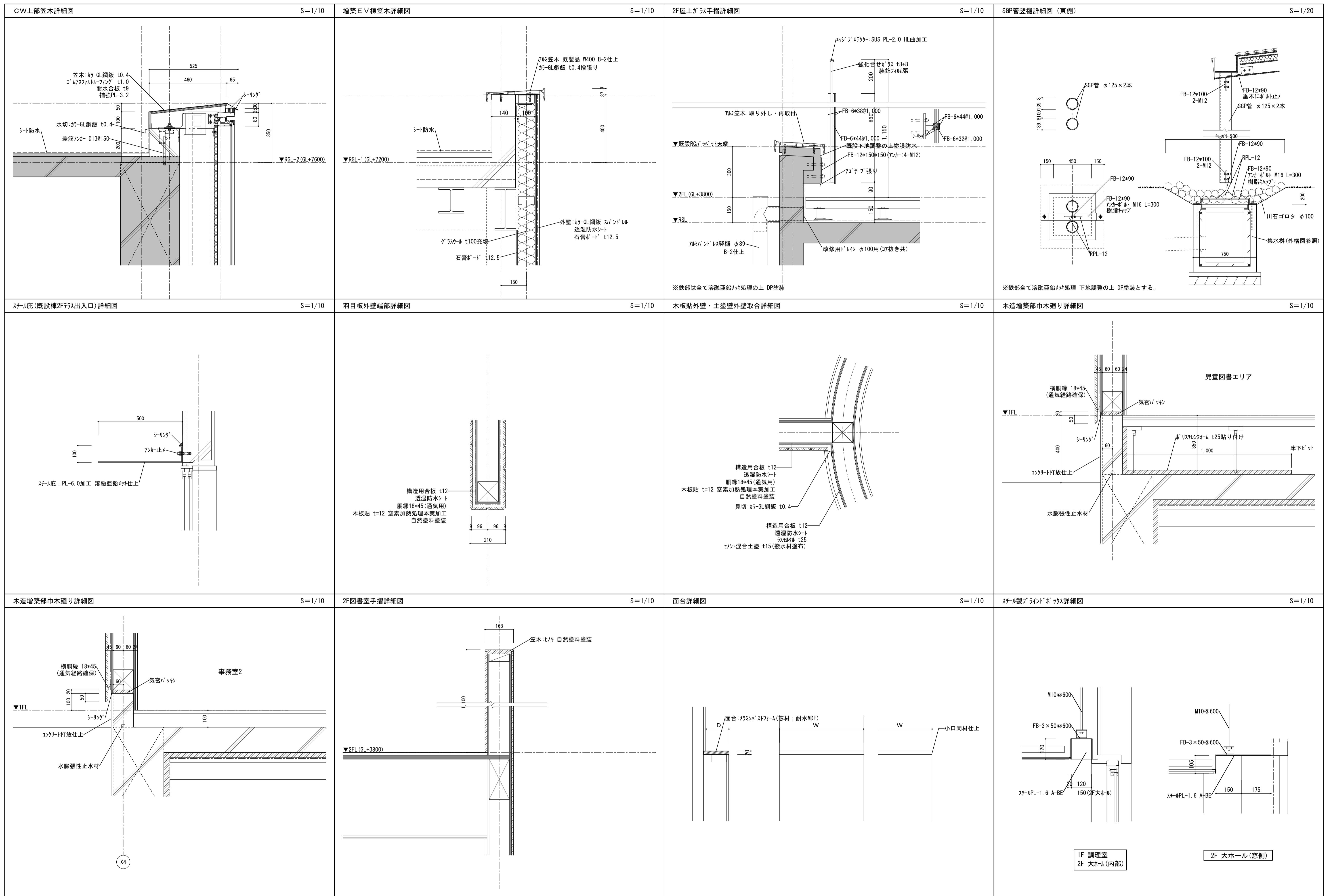

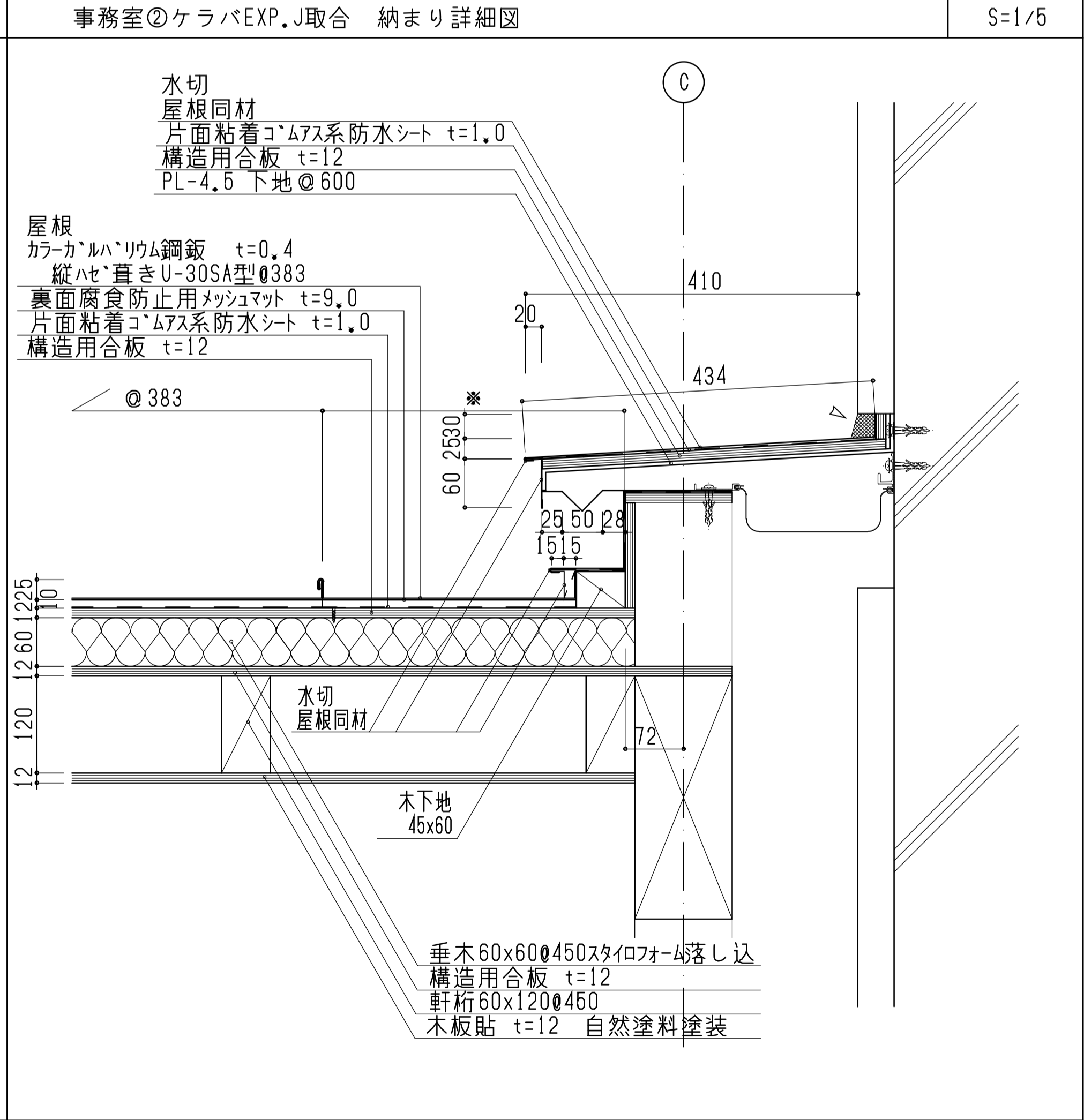
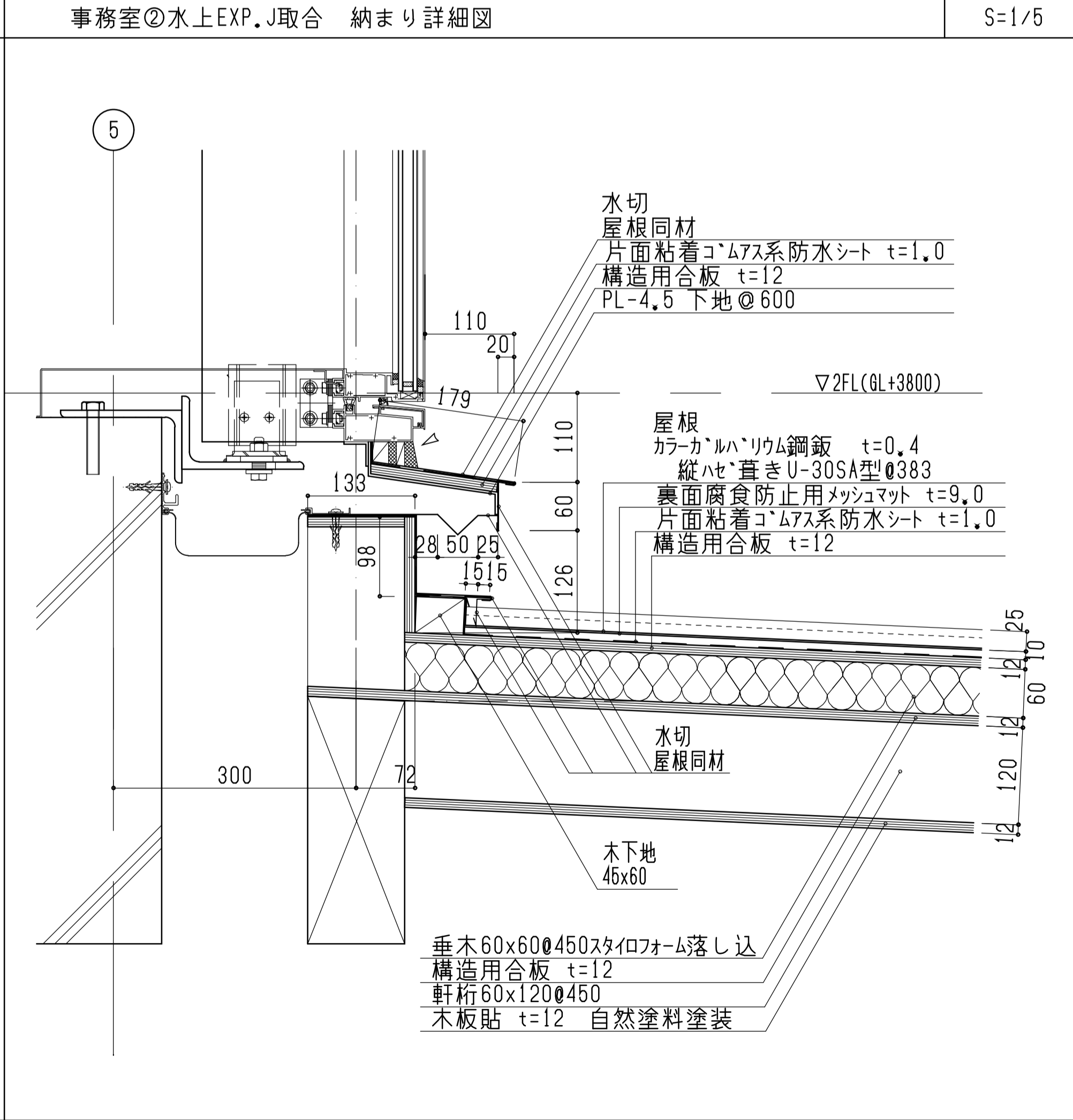
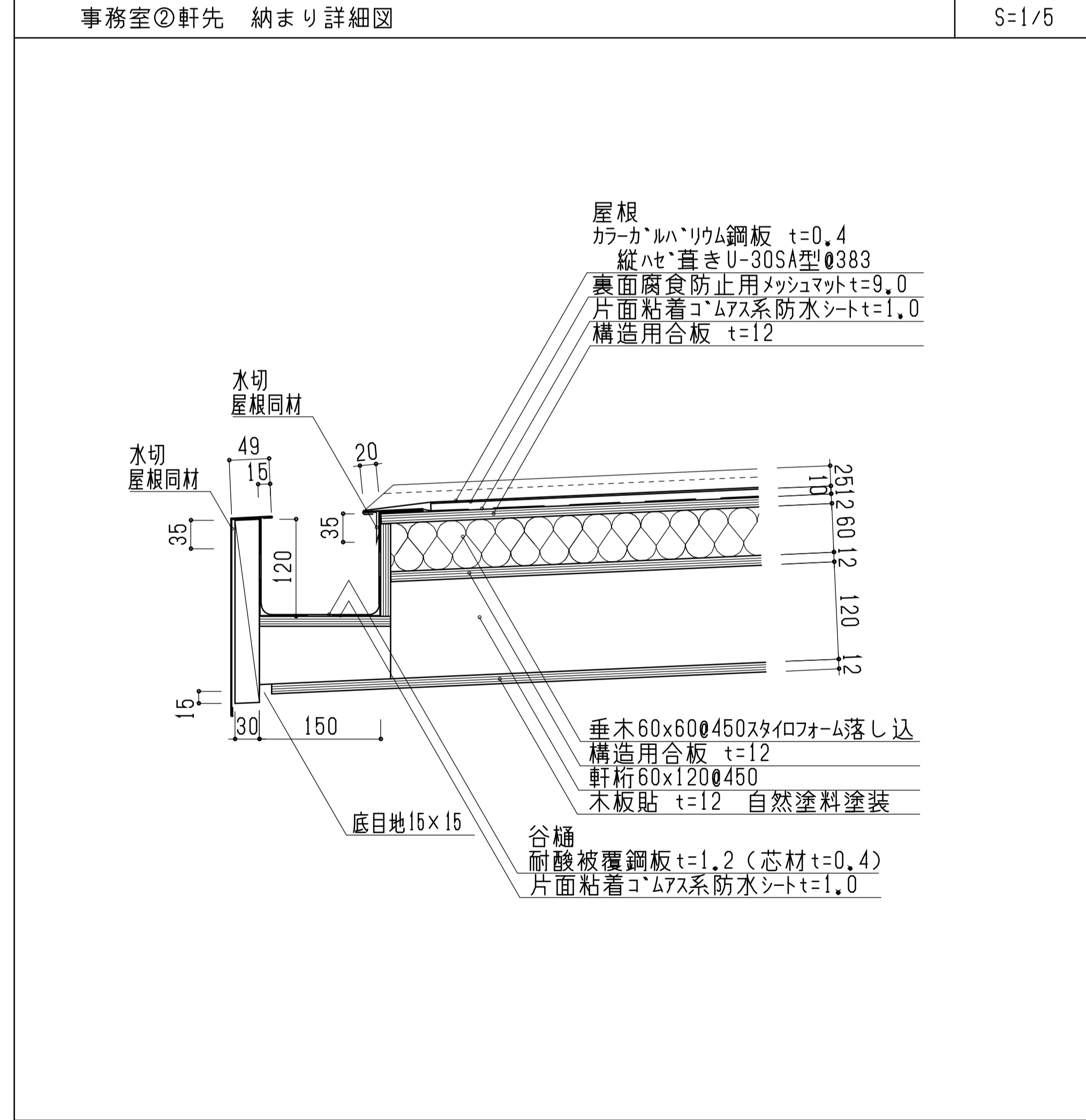
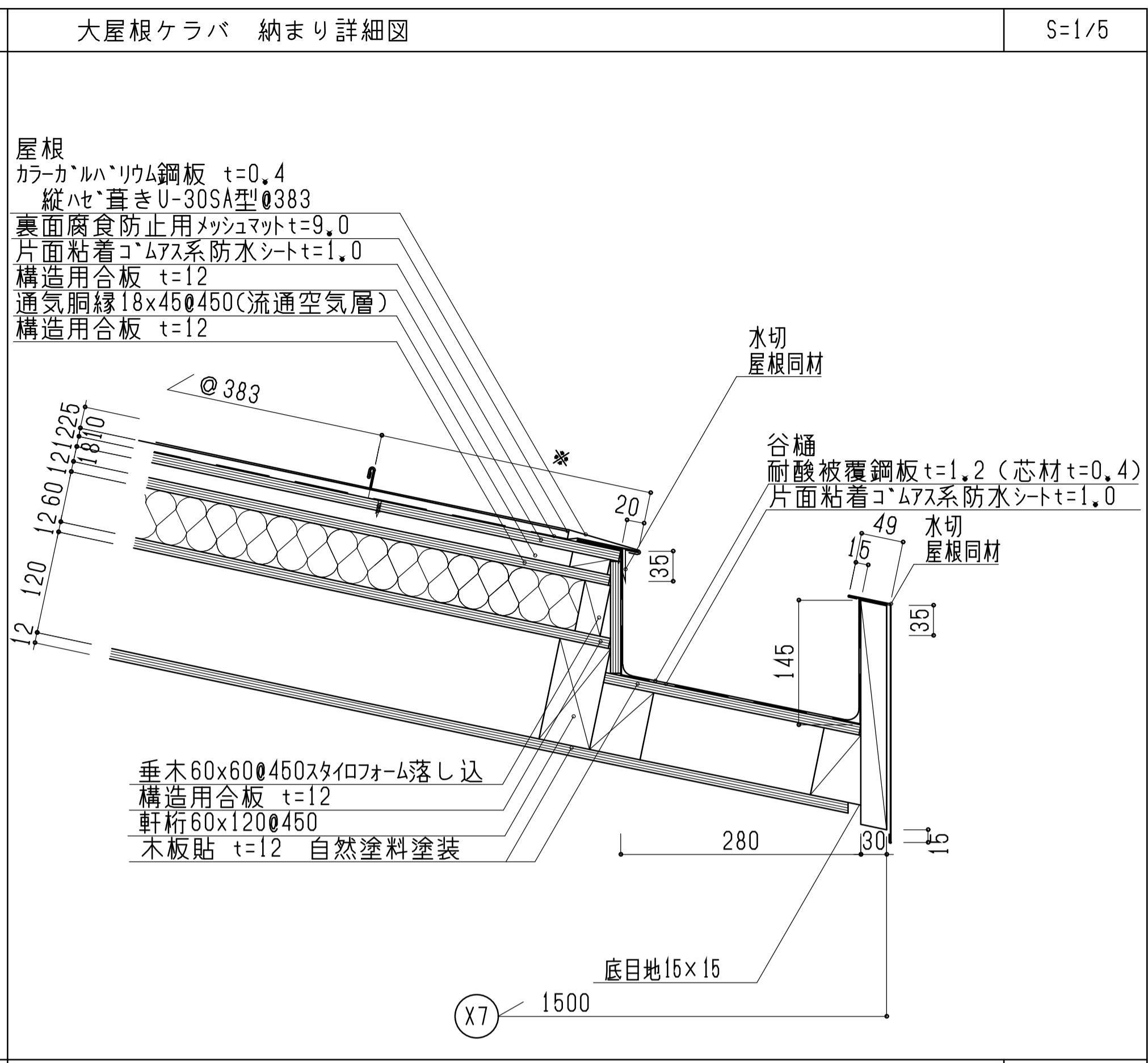
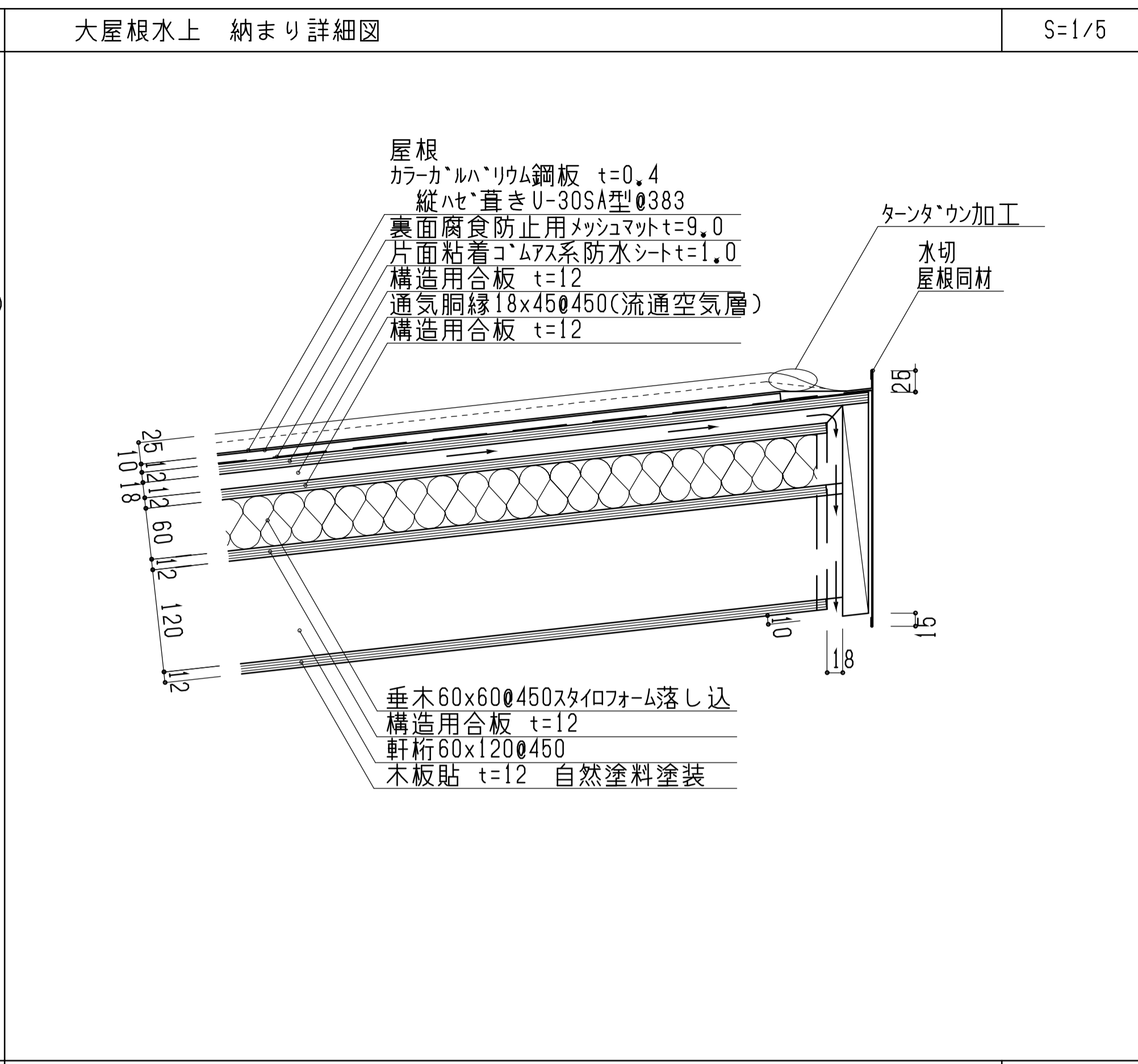
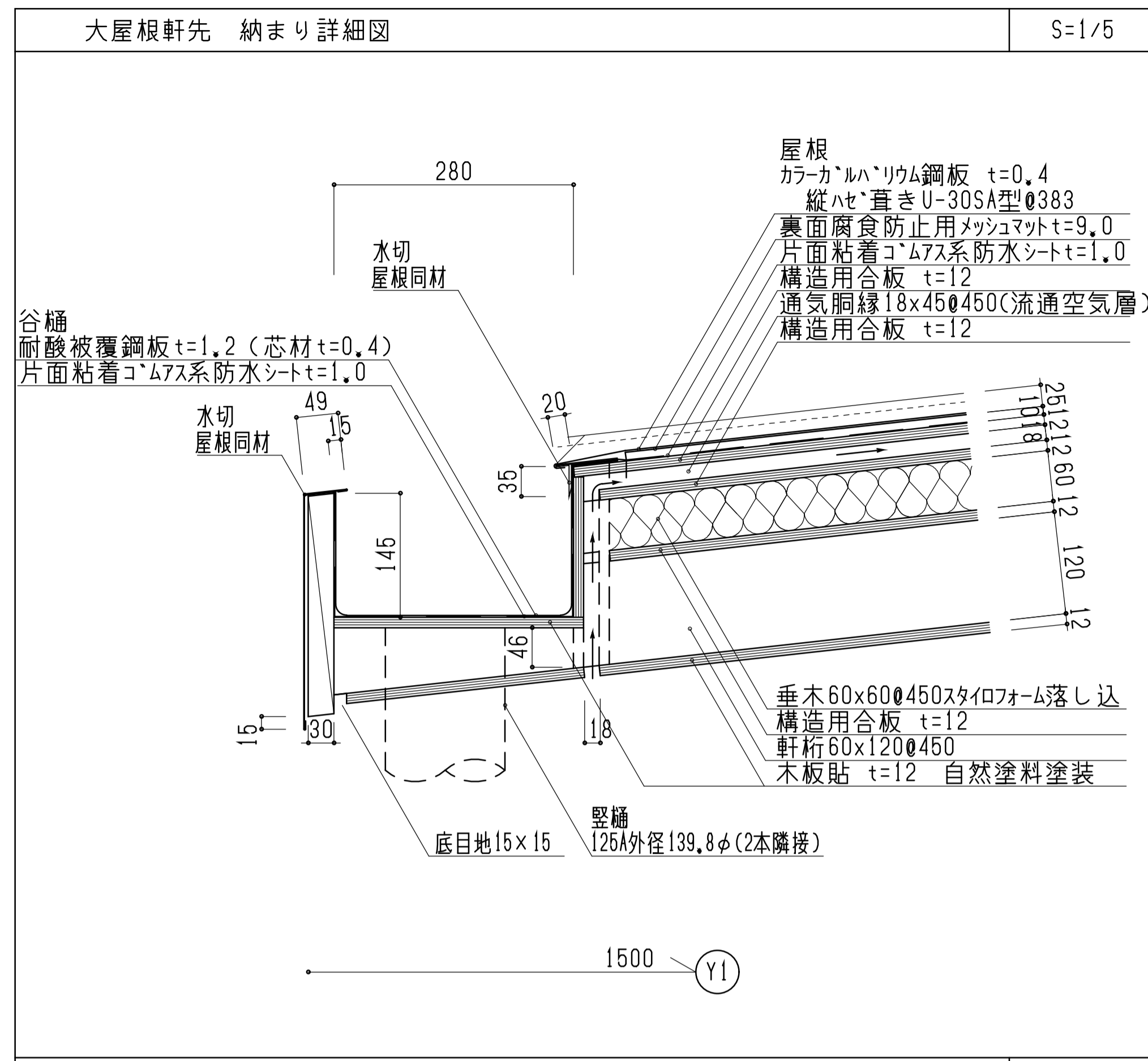

訂正事項	

水原・芦澤設計共同体

株式会社 水原建築設計事務所
 芦澤竜一建築設計事務所

一般建築士事務所 滋賀県知事登録 第63号
 一般建築士事務所 大阪府知事登録 (口) 第24257号

一般建築士登録 第219285号 北村 達
 一般建築士登録 第290139号 西澤 竜一

滋賀県彦根市長曾根町443番地 TEL 0749-22-1679
 大阪府大阪市北区中崎西1-4 TEL 06-6485-2017

部分詳細図4			SHEET NO.
			A-404
DATE	SCALE	A1:1/ 2.5	
		A3:1/ 5	

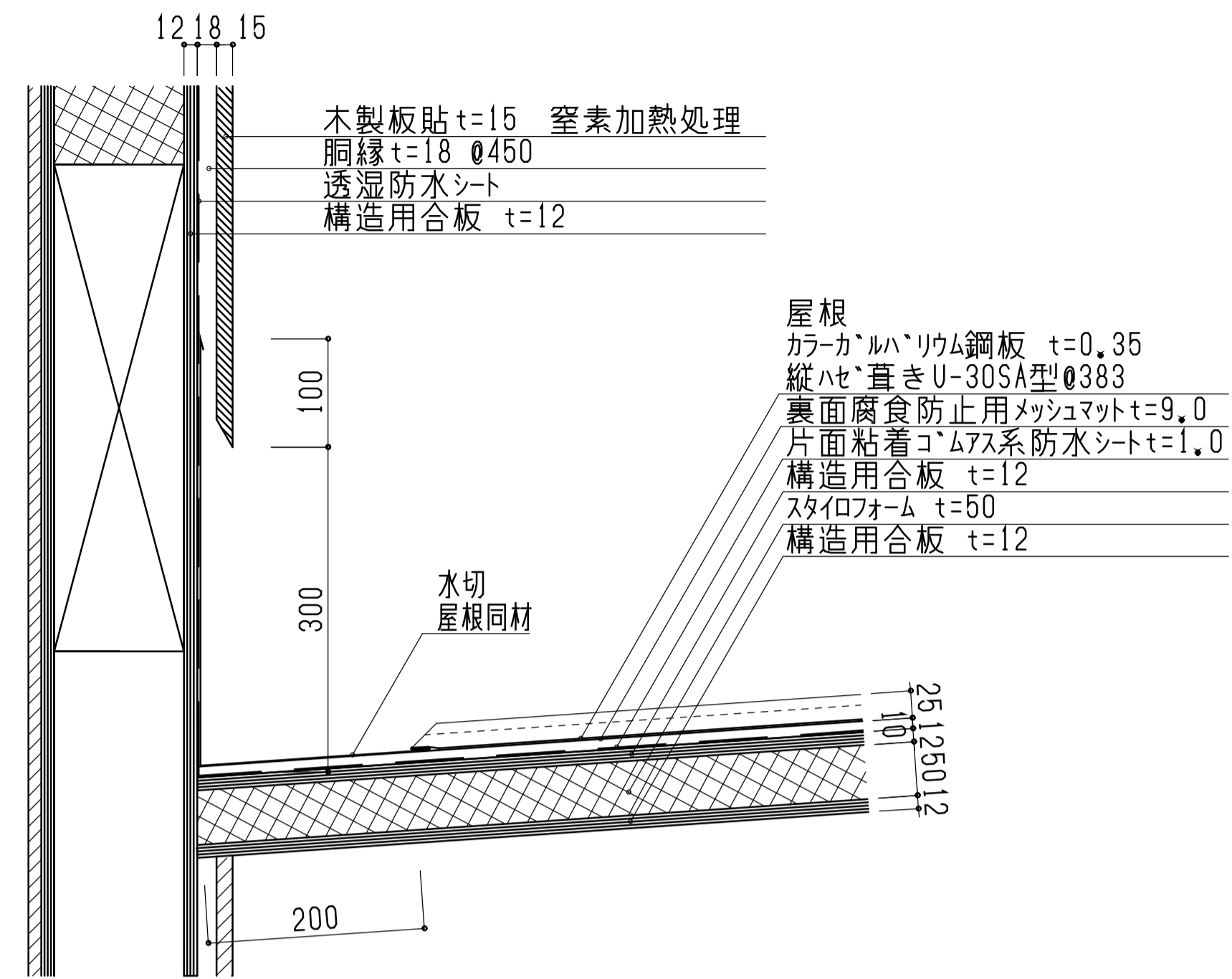

訂正事項	

水原・芦澤設計共同体

株式会社 水原建築設計事務所 芦澤竜一建築設計事務所

一級建築士事務所 滋賀県知事登録 第63号 一級建築士事務所 大阪府知事登録 (ロ) 第24257号
一級建築士登録 第219285号 北村 通 一級建築士登録 第28139号 芦澤 竜一
滋賀県彦根市長曾根南町443番地 TEL. 0749-22-1679 大阪府大阪市北区中崎西1-1-4 tel. 06-6465-2017

北部図書館機能・コミュニティ機能整備工事

部分詳細図5		SHEET NO.
		A-405
DATE	SCALE	A1:1/2.5 A3:1/5

既存改修部

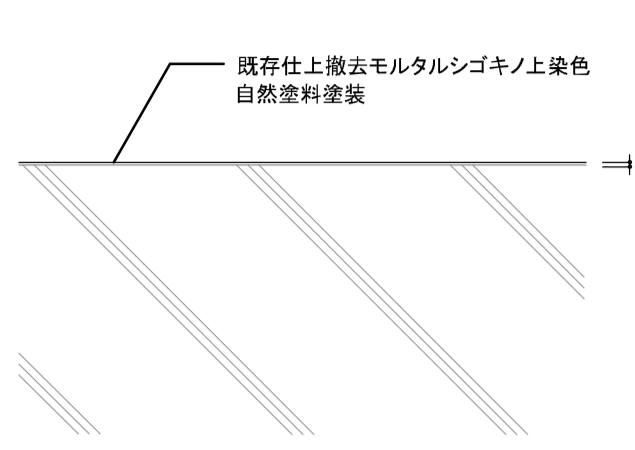
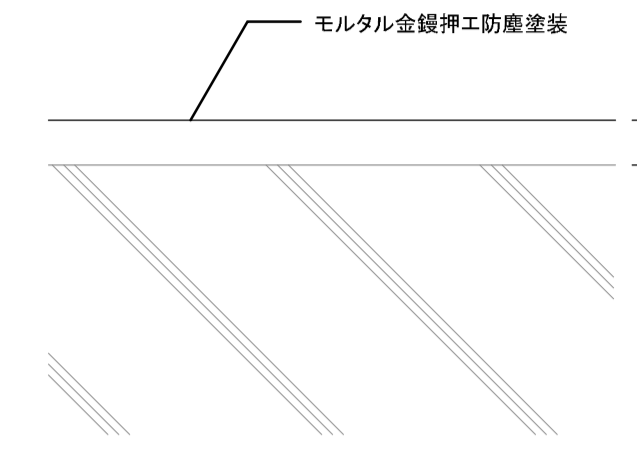
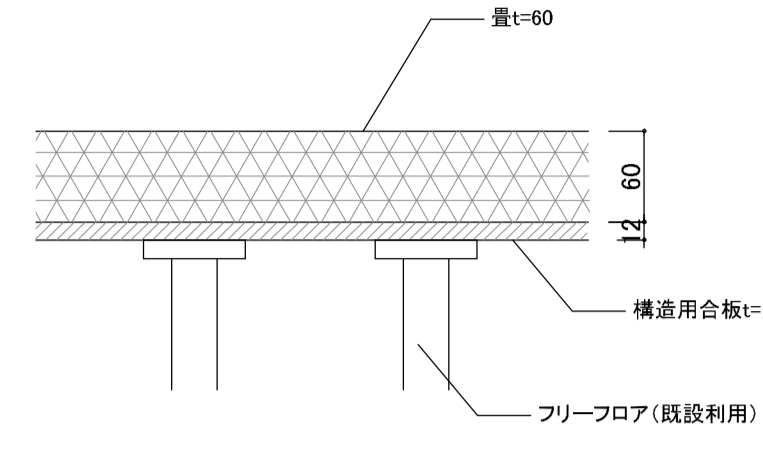
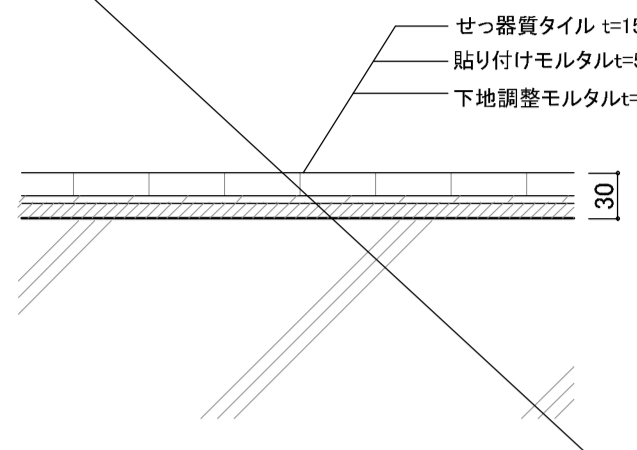
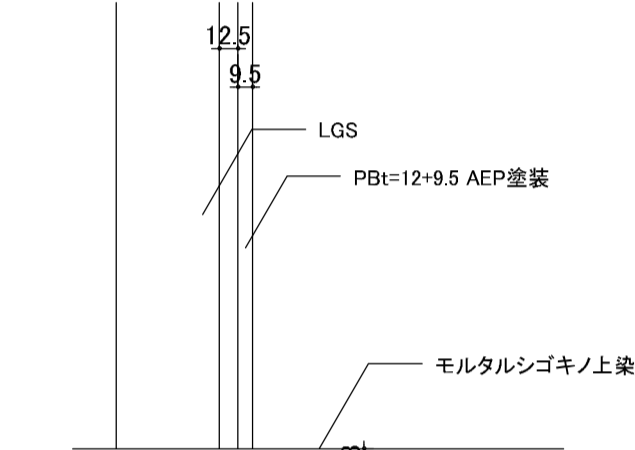
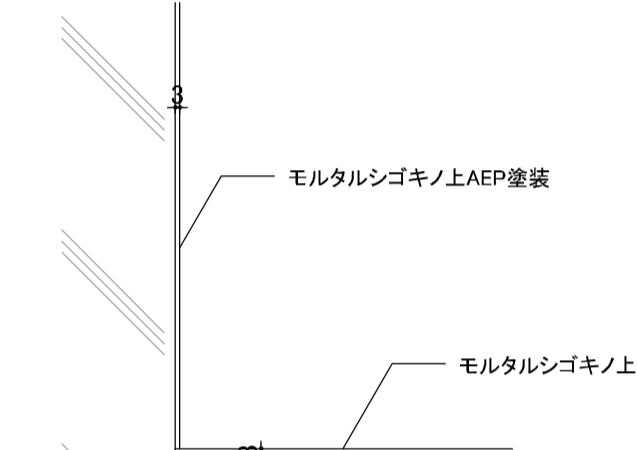
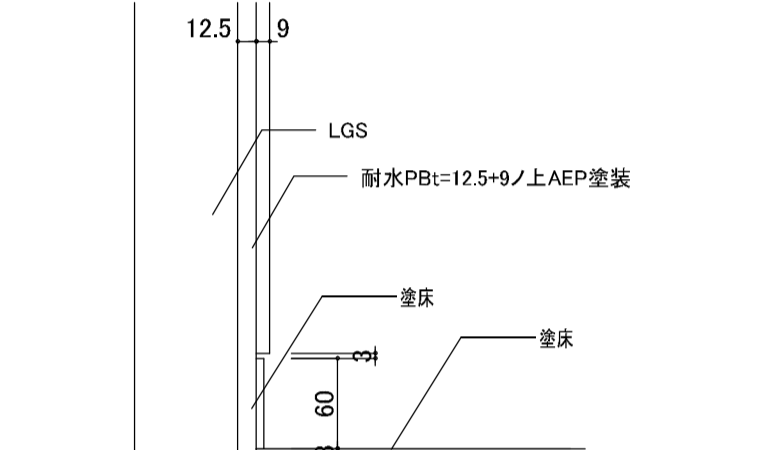
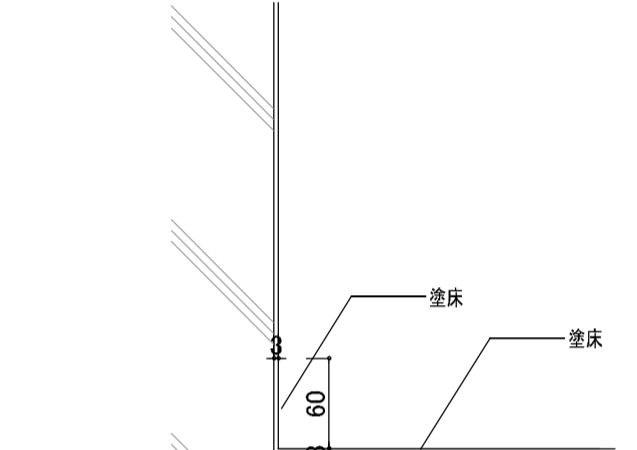
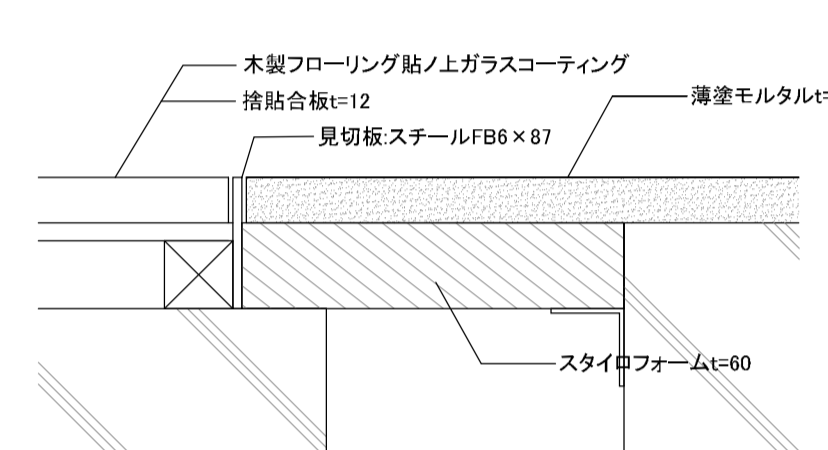
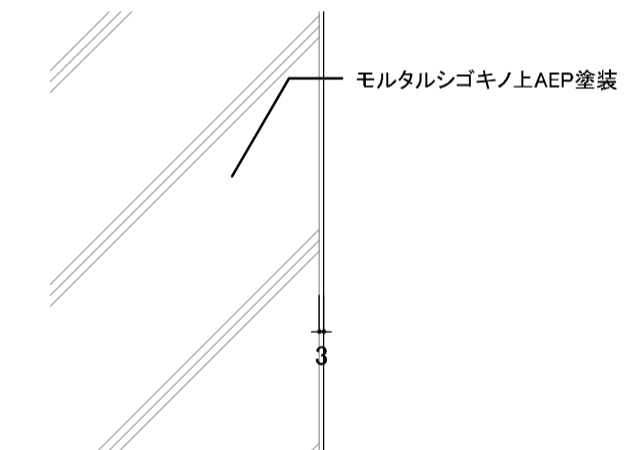
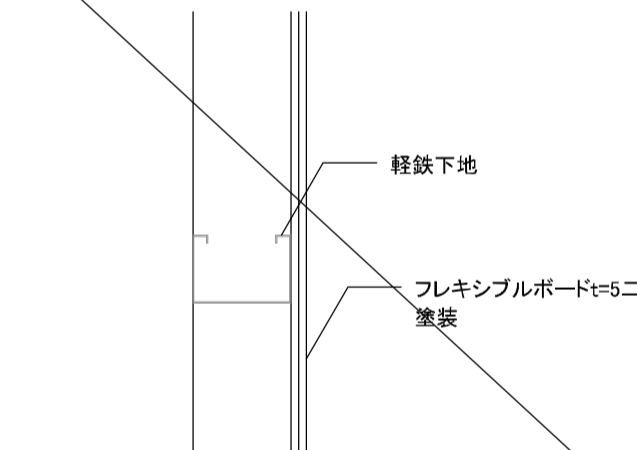
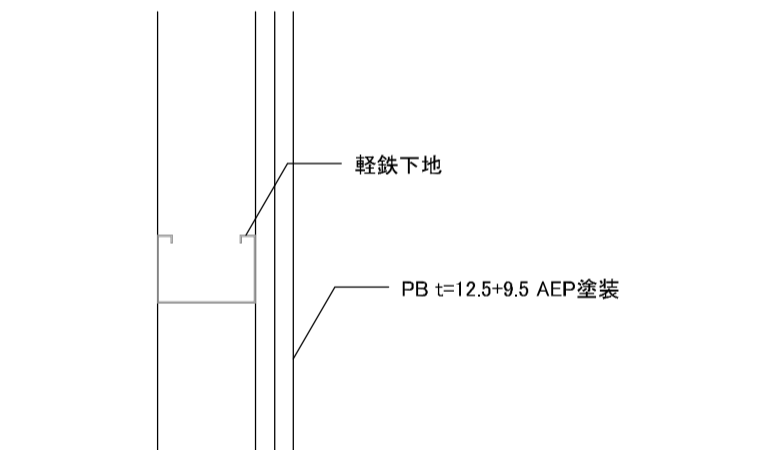
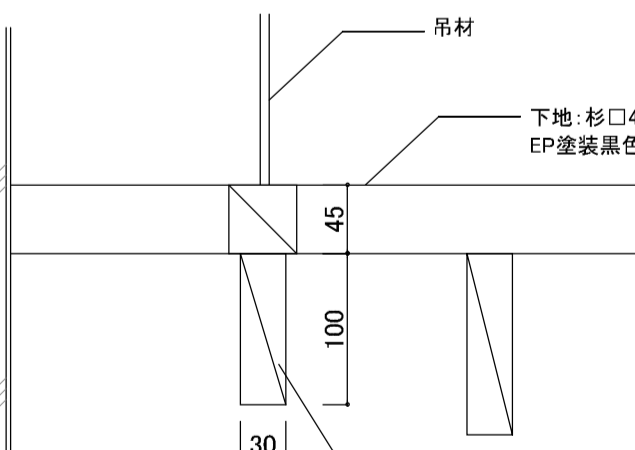
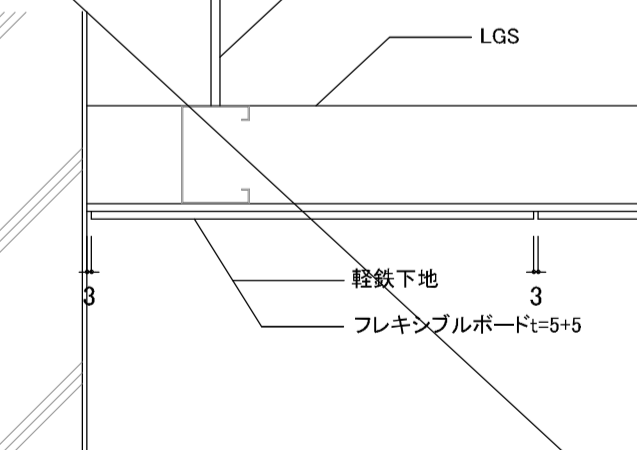
<p>床:既存仕上撤去モルタルシゴキノ上染色自然塗料塗装 S- 1:10</p> 	<p>床:モルタル金銀押工防塵塗装 S- 1:10</p> 	<p>床:畳敷 S- 1:10</p> 	<p>床:せつ器質タイル貼t=15 S- 1:10</p> 		
<p>巾木(巾木なし) S- 1:10</p> 	<p>巾木(巾木なし) S- 1:10</p> 	<p>巾木 S- 1:10</p> 	<p>巾木 S- 1:10</p> 	<p>床見切 S- 1:10</p> 	
<p>壁:シゴキモルタル塗ノ上AEP塗装(RC) S- 1:10</p> 	<p>壁:フレキシブルボード二重貼ノ上染色自然塗料塗装(LGS) S- 1:10</p> 	<p>厨房 壁:PB=12.5ノ上AEP塗装(LGS) S- 1:10</p> 	<p>厨房</p>		
<p>天井:杉□30×100 S- 1:20</p> 	<p>天井:フレキシブルボード二重貼ノ上染色自然塗料塗装(LGS) S- 1:10</p> 				

訂正事項	

水原・芦澤設計共同体

株式会社 水原建築設計事務所 芦澤電一建築設計事務所

一級建築士事務所 滋賀県知事登録 第63号 一級建築士事務所 大阪府知事登録 (口) 第24257号

一級建築士登録 第219285号 北村 浩 一級建築士登録 第298139号 芦澤 電一

滋賀県彦根市長曾根町443番地 TEL 0749-22-1679 大阪府大阪市北区中崎西1-1-4 tel 06-6485-2017

北部図書機能・コミュニティ機能整備工事

標準詳細図1			SHEET NO.
			A-406
DATE	SCALE	A1:1/ 2.5,5 A3:1/ 5.10	

新築部

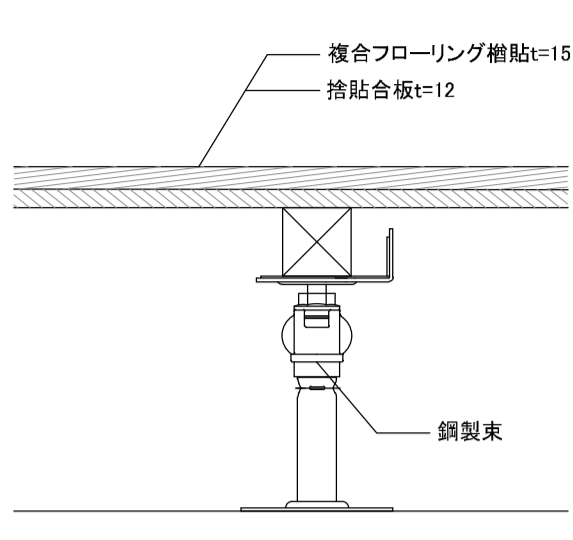
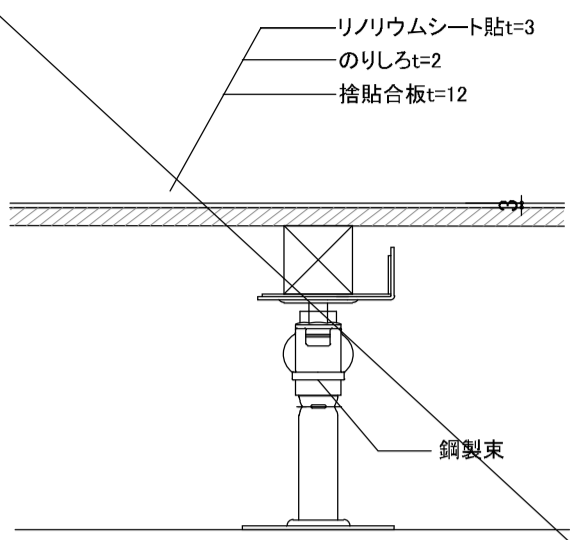
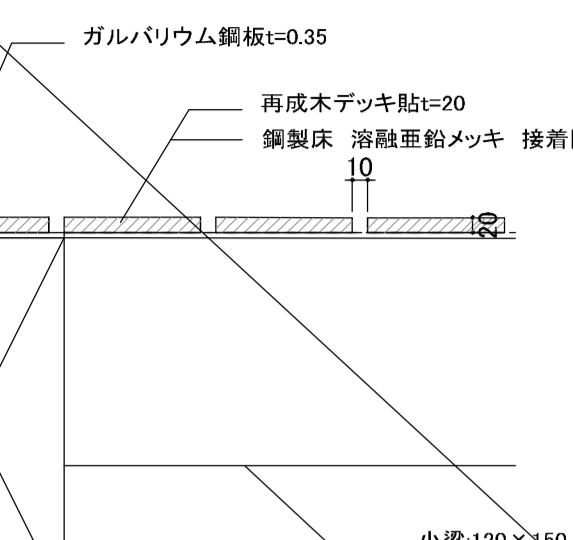
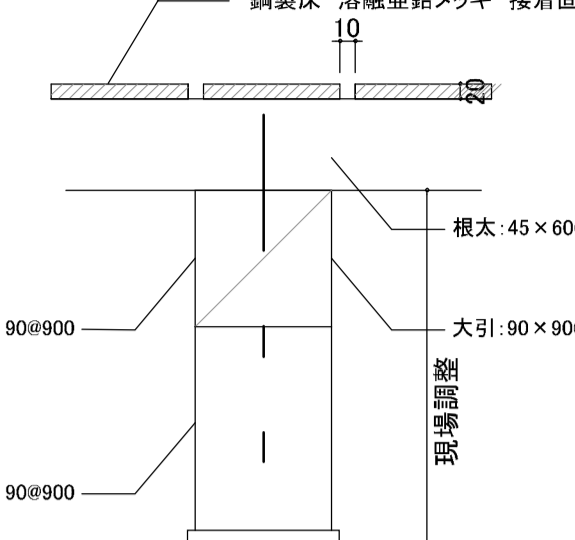
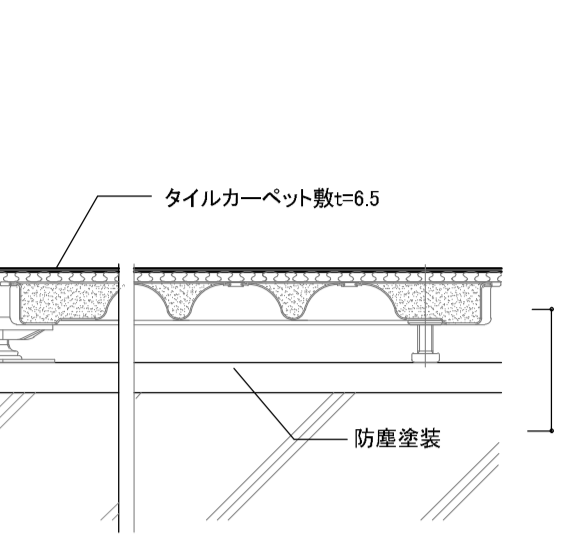
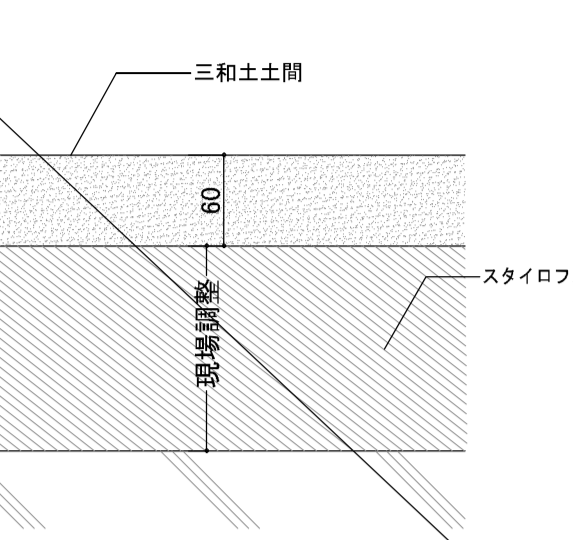
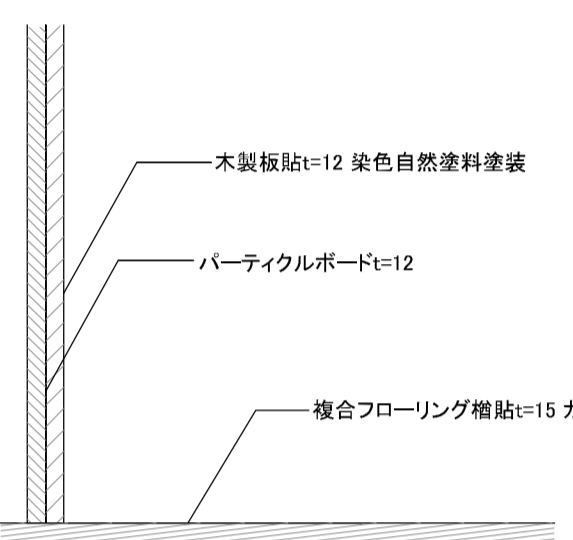
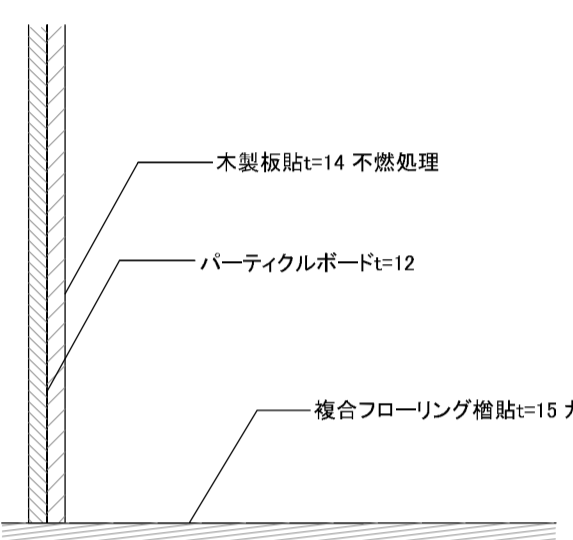
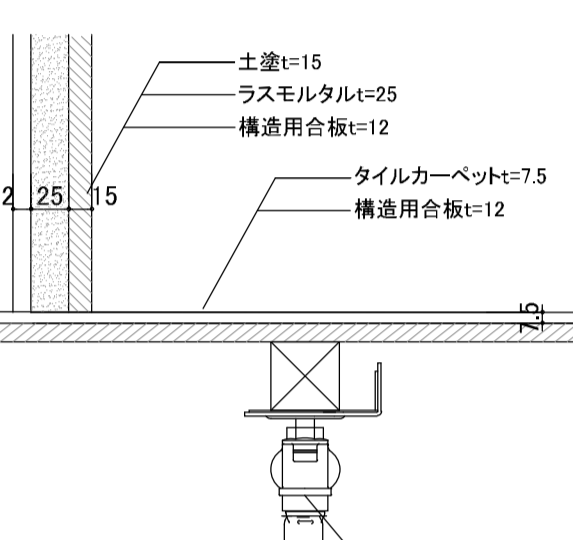
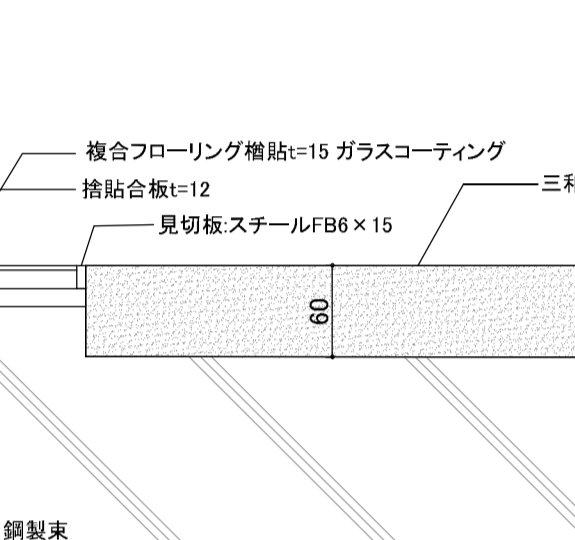
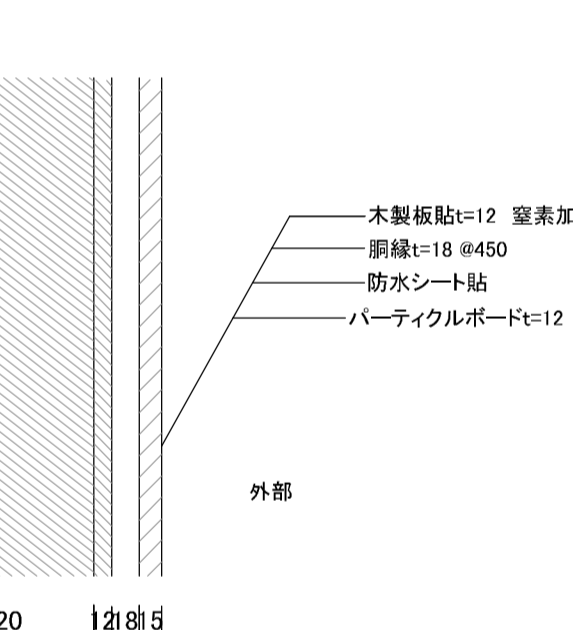
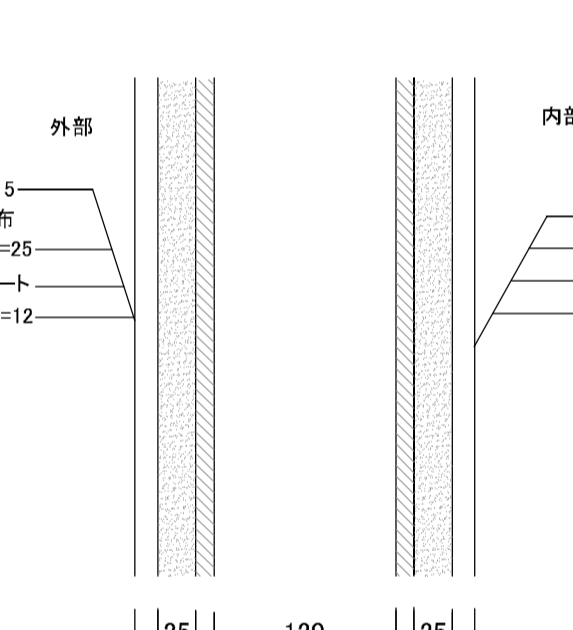
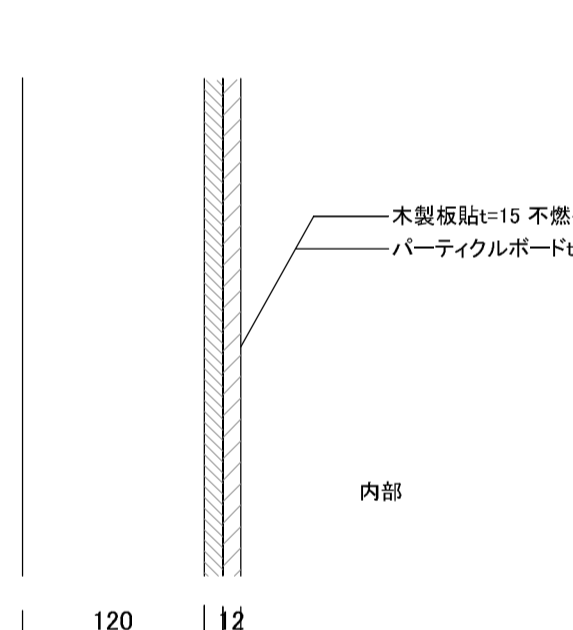
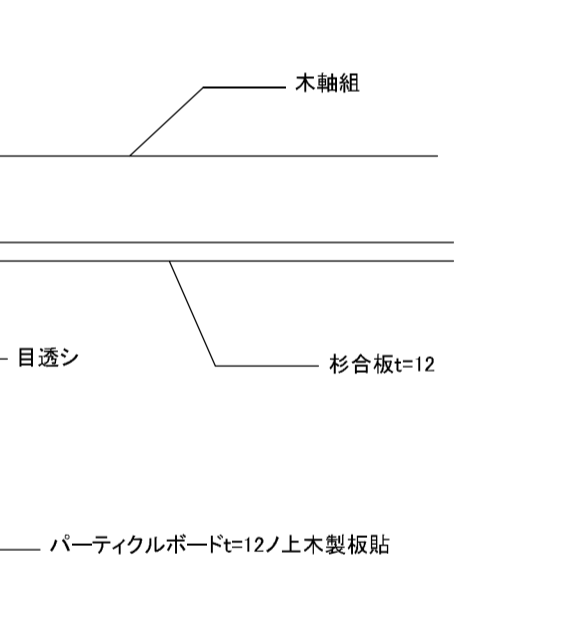
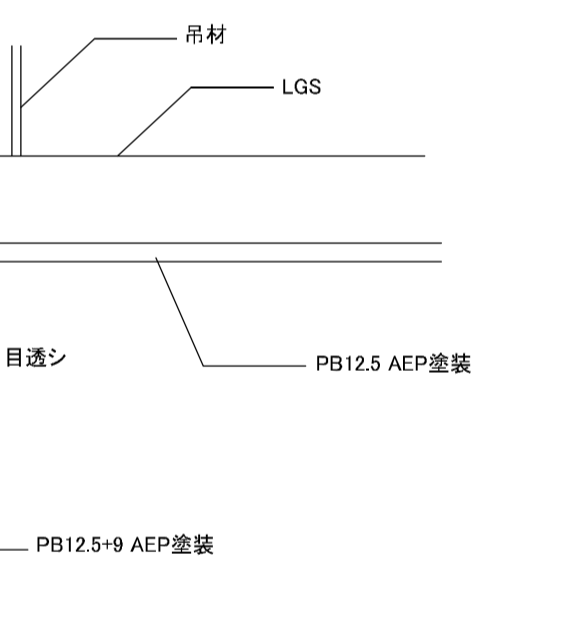
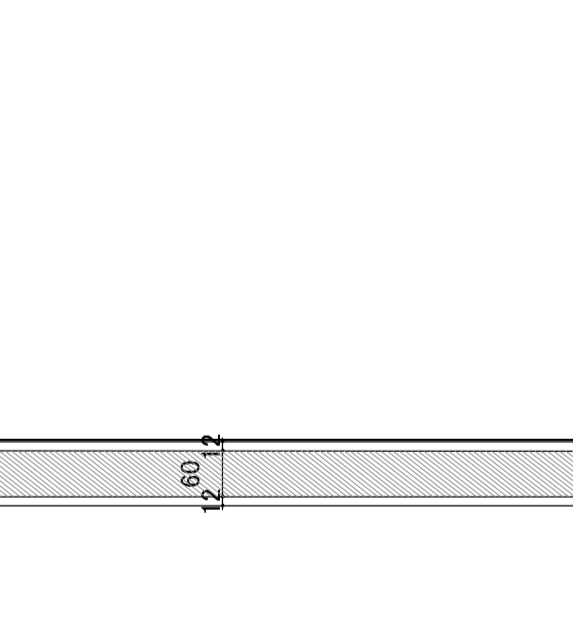
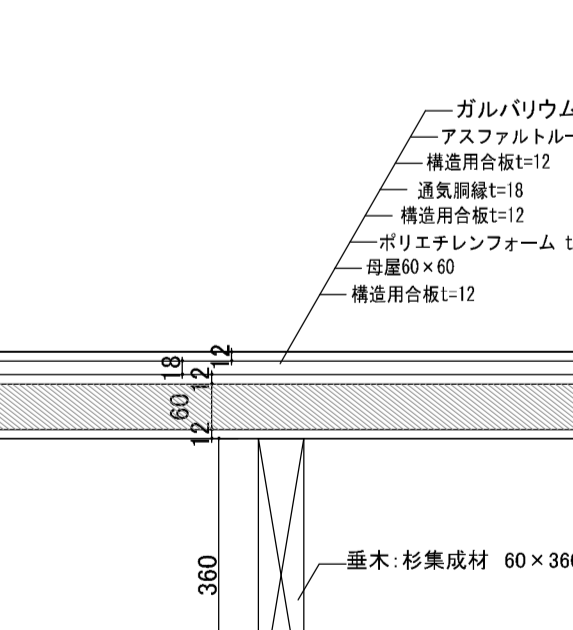
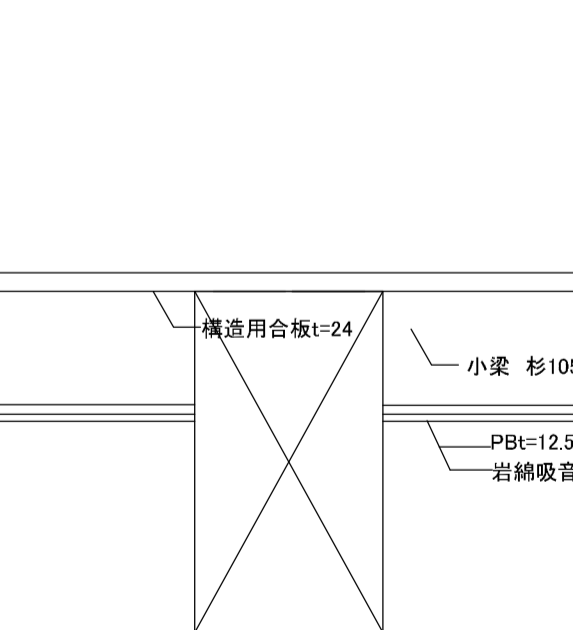
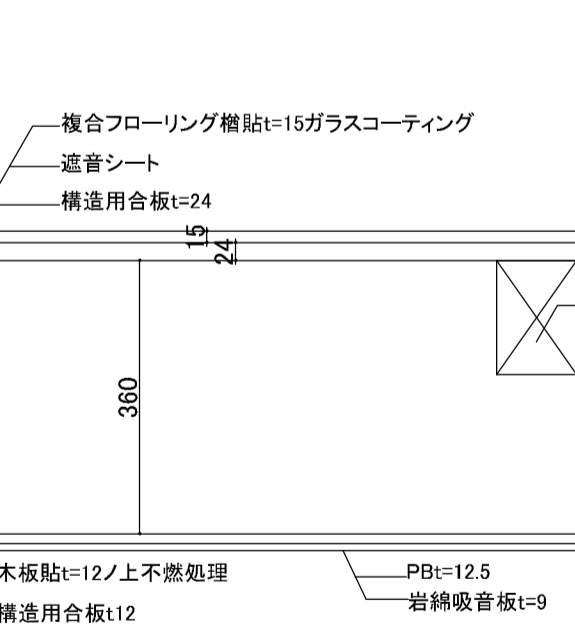
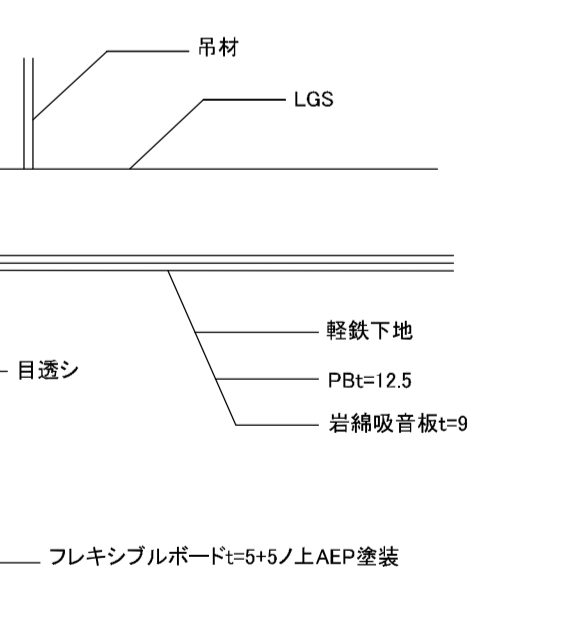
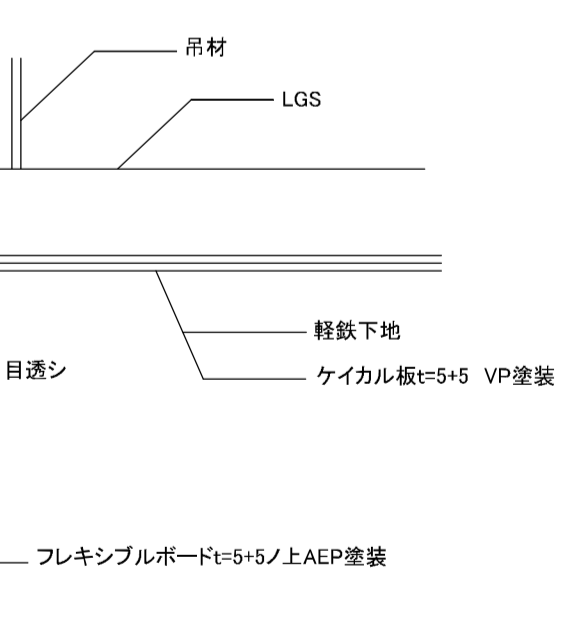
<p>床:複合フローリング楕貼t=15 ガラスコーティング S- 1:10</p> 	<p>床:リノリウムシート貼 S- 1:10</p> 	<p>床:再成木デッキ貼t=20 S- 1:10</p> 	<p>床:人工木材デッキt28 S- 1:10</p> 	<p>床:タイルカーペット敷(OAフロア) S- 1:10</p> 	<p>床:三和土土間 S- 1:10</p> 
<p>巾木(巾木なし) S- 1:10</p> 	<p>巾木(巾木なし) S- 1:10</p> 	<p>巾木(巾木なし) S- 1:10</p> 	<p>床見切 S- 1:10</p> 		
<p>外壁:木板貼t=12 窒素加熱処理木実加工(木軸組) S- 1:10</p> 	<p>外壁:土塗(木軸組) S- 1:10</p> 	<p>壁:木板貼t=15 不燃処理(木軸組) S- 1:10</p> 		<p>天井:杉合板t=12(木軸組) S- 1:10</p> 	<p>天井:PB t=12.5 AEP塗装(LGS) S- 1:10</p> 
<p>屋根:ガルバリウム鋼板 縦ハゼ葺き S- 1:20</p> 	<p>天井:構造体露シ S- 1:20</p> 	<p>天井:構造体露シ S- 1:20</p> 	<p>天井:構造体露シ S- 1:20</p> 	<p>天井:岩綿吸音板t=9(LGS) S- 1:10</p> 	<p>天井:ケイカル板t=5+5(LGS) S- 1:10</p> 

訂正事項	

水原・芦澤設計共同体

株式会社 水原建築設計事務所 芦澤竜一建築設計事務所

一級建築士事務所 滋賀県知事登録 第63号 一級建築士事務所 大阪府知事登録 (口) 第24257号
 一級建築士登録 第219285号 北村 通 一級建築士登録 第298139号 芦澤 竜一
 滋賀県彦根市長巻根町443番地 TEL 0749-22-1679 大阪府大阪市北区中崎西1-4 TEL 06-6485-2017

北部図書機能・コミュニティ機能整備工事

標準詳細図2		SHEET NO.
		A-407
DATE	SCALE	A1:1/ 2.5, 5 A3:1/ 5, 10

設備・器具

<p>小屋裏隔壁(準耐火構造) S- 1:10</p>	<p>バンドキャップ ユニックス BSW-SB3M</p>	<p>バンドキャップ(木軸組) ユニックス BSW-SB3M</p>	<p>自動火災報知機 S- 1:5</p>	<p>自動火災報知機 S- 1:5</p>	
<p>スイッチ・コンセントプレート S- 1:10</p>	<p>スイッチ・コンセントプレート S- 1:10</p>	<p>スイッチ・コンセントプレート S- 1:10</p>	<p>外部コンセントプレート S- 1:10</p>	<p>外部コンセントプレート(木軸部) S- 1:10</p>	
<p>天井点検口 S- 1:10</p>	<p>誘導灯(天井直付) S- 1:10</p>	<p>誘導灯(木軸組) S- 1:10</p>	<p>誘導灯(LGS) S- 1:10</p>	<p>床下点検口:SUS製口450x450 S- 1:10</p>	

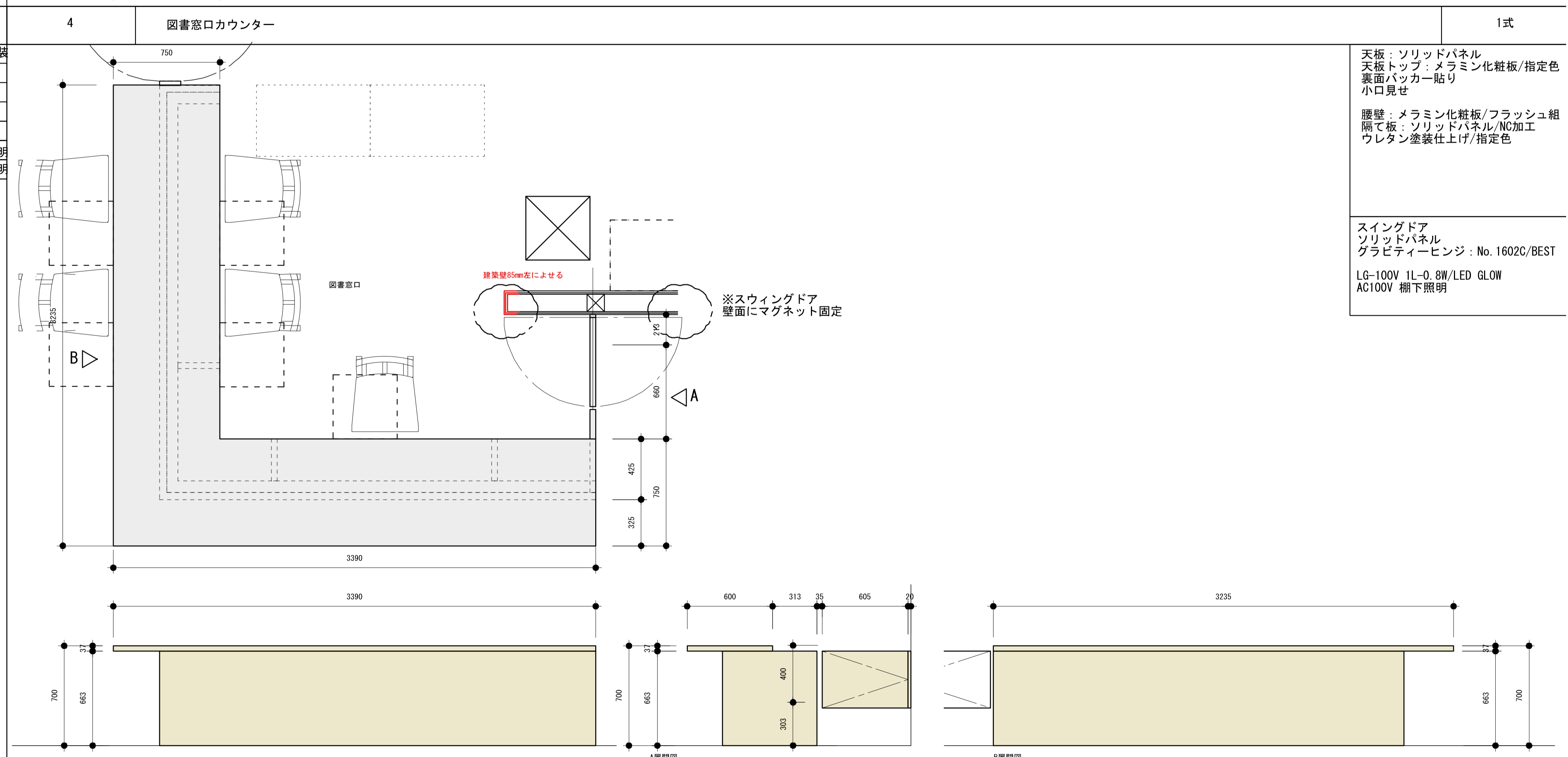
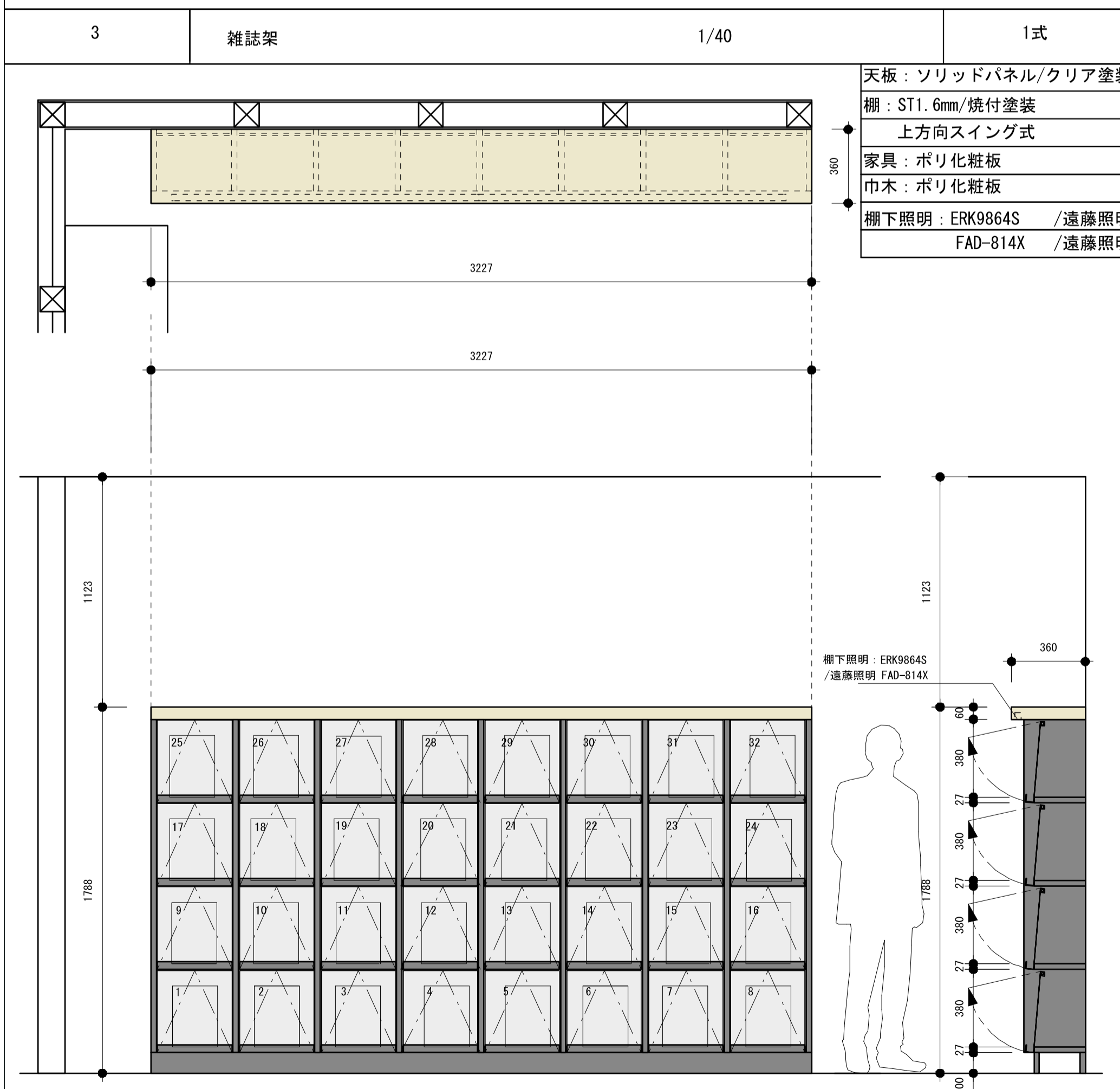
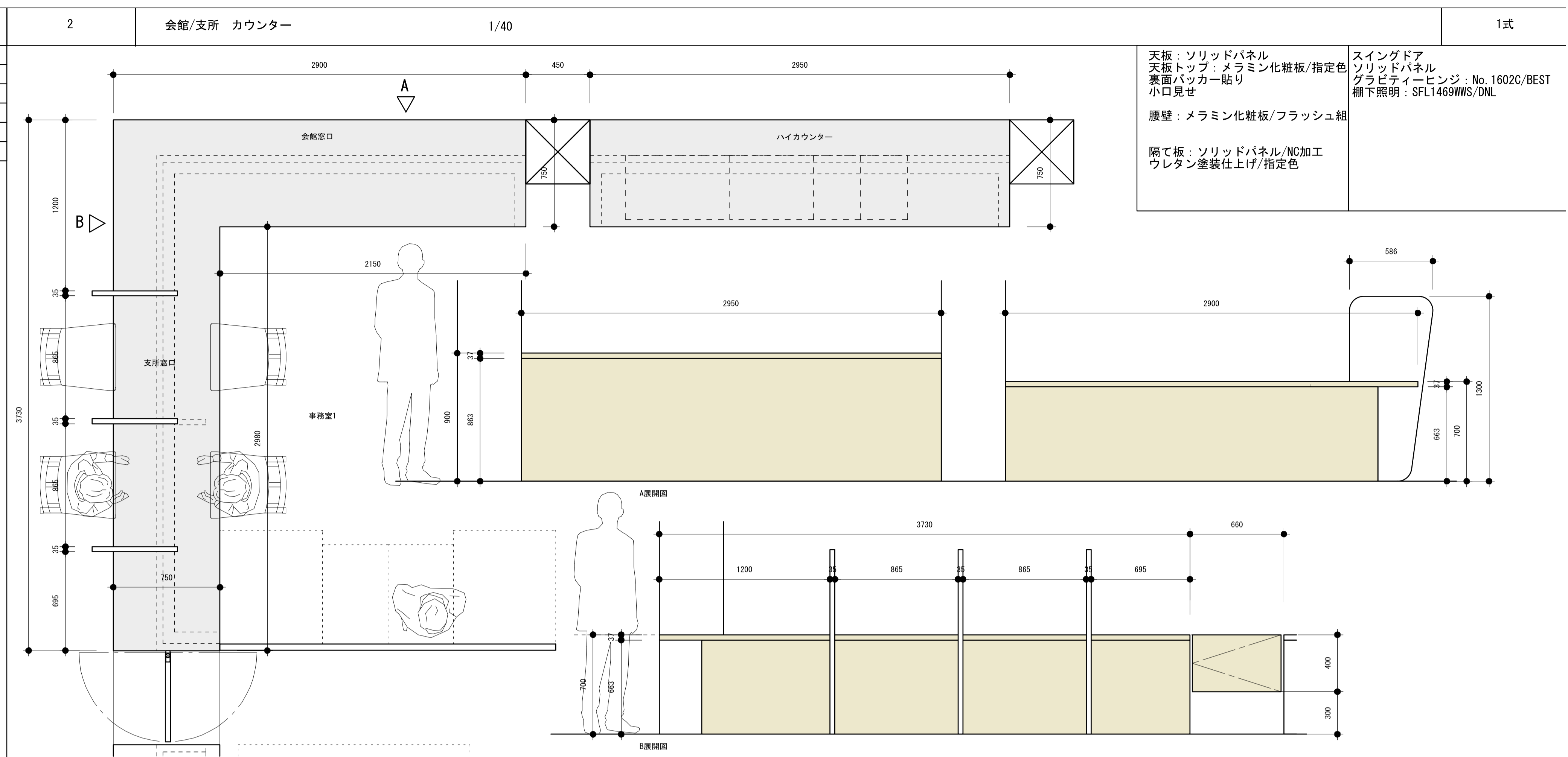
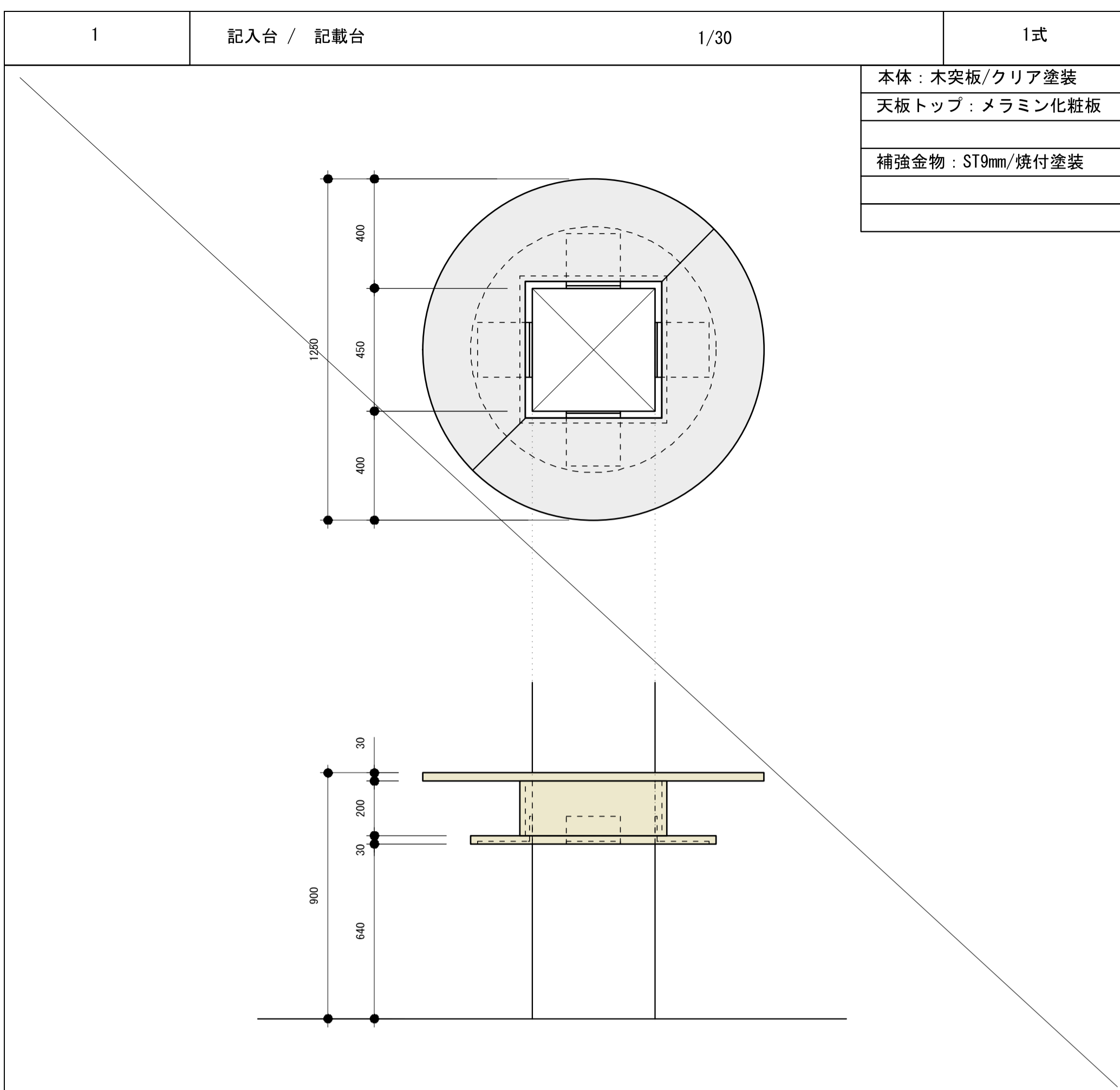

訂正事項	

水原・芦澤設計共同体

株式会社 水原建築設計事務所・ 芦澤竜一建築設計事務所

一級建築士事務所 滋賀県知事登録 第63号
 一級建築士登録 第71925号 北村 浩
 滋賀県彦根市長豊町443番地 TEL. 0749-22-1079
一級建築士事務所 大阪府知事登録 (ロ) 第24257号
 一級建築士登録 第298139号 芦澤 竜一
 大阪府大阪市北区中崎西1-4 TEL. 06-6485-2017

北部図書機能・コミュニティ機能整備工事

家具図 01		SHEET NO.
		A-409
DATE	SCALE	

