

# 守山市新庁舎『つなぐ、守の舎』整備に係るDB事業

3F AW施工図 (2022. 11. 10)

## 【 注 意 事 項 】

この図面は見積もり用の参考図面であるため、落札後の製作にあたっては、現地での採寸実施の上で取り掛かること。

建 具 表																																																																																																																																																																																																																																																																																																																																																																																																																																																																																																																																																																																																																																																																																																																																																																																																																																																																																																																																																																																																																																																																																																																																																																																																																																																																																																																																																								
符号	名 称	枠見込	寸 法		合 計	取 付 レ ベ ル																				姿 図 図 番	備 考	建築図窓符号	搬 入 方 法																																																																																																																																																																																																																																																																																																																																																																																																																																																																																																																																																																																																																																																																																																																																																																																																																																																																																																																																																																																																																																																																																																																																																																																																																																																																																																																											
			W	H		1	2	3	4	5	6	7	8	9																																																																																																																																																																																																																																																																																																																																																																																																																																																																																																																																																																																																																																																																																																																																																																																																																																																																																																																																																																																																																																																																																																																																																																																																																																																																																																																																										
■南工区																																																																																																																																																																																																																																																																																																																																																																																																																																																																																																																																																																																																																																																																																																																																																																																																																																																																																																																																																																																																																																																																																																																																																																																																																																																																																																																																																								

## 建 具 表

[illegible]

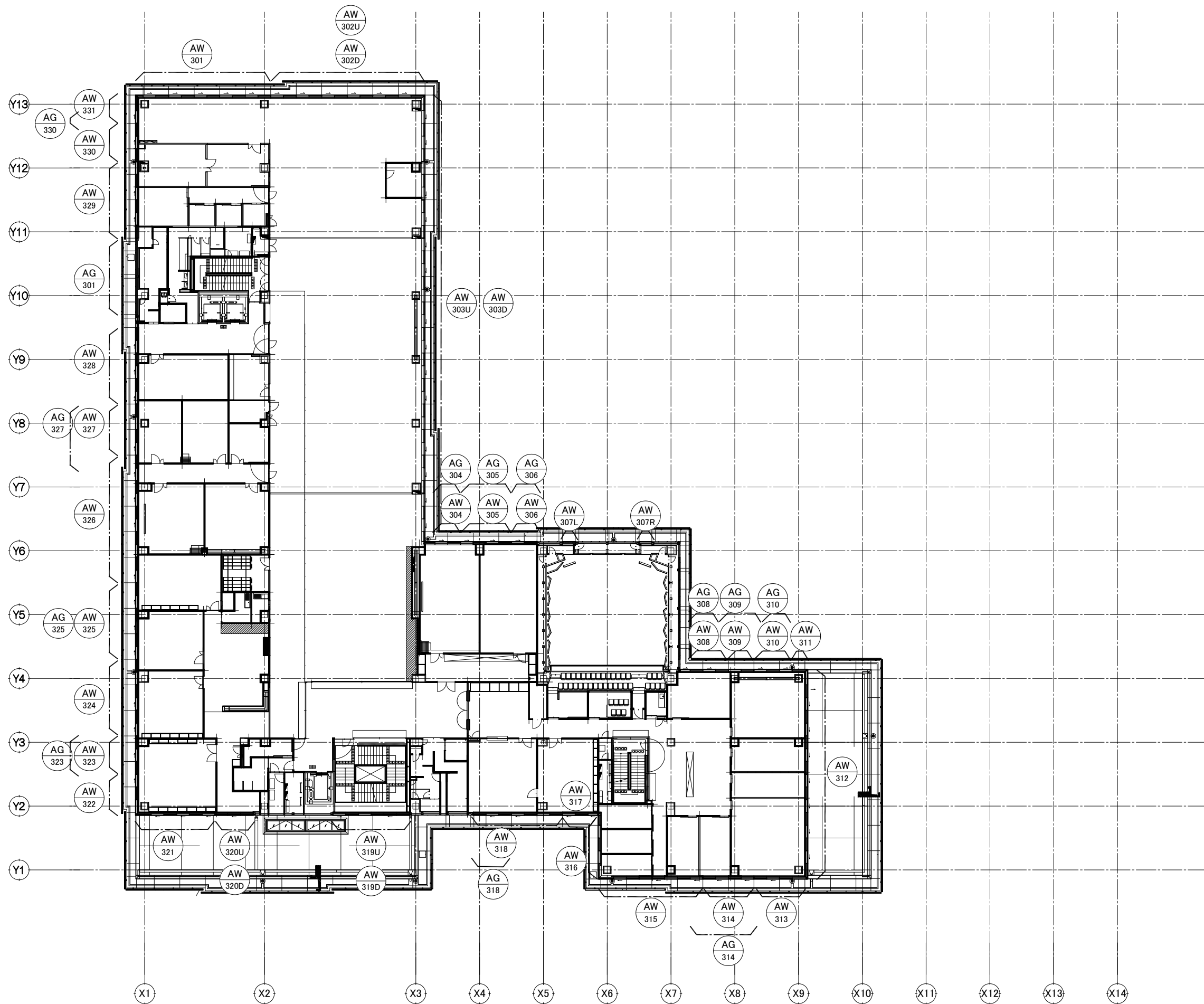

変更記事

監理	限・安井設計共同企業体	殿
設計	株式会社 竹中工務店大阪一級建築士事務所	殿
施工	株式会社 竹中工務店	殿

工事名	守山市新庁舎『つなぐ、守の舎』整備に係るDB事業
図面内容	3階キープラン

照査	担当	作図	尺度	受領印
杉谷	山本	ウイン	A1 1/200	年 月 日
2022. 9.	2022. 9.	2022. 9.	A3 1/400	

図番
K-03
通し図番





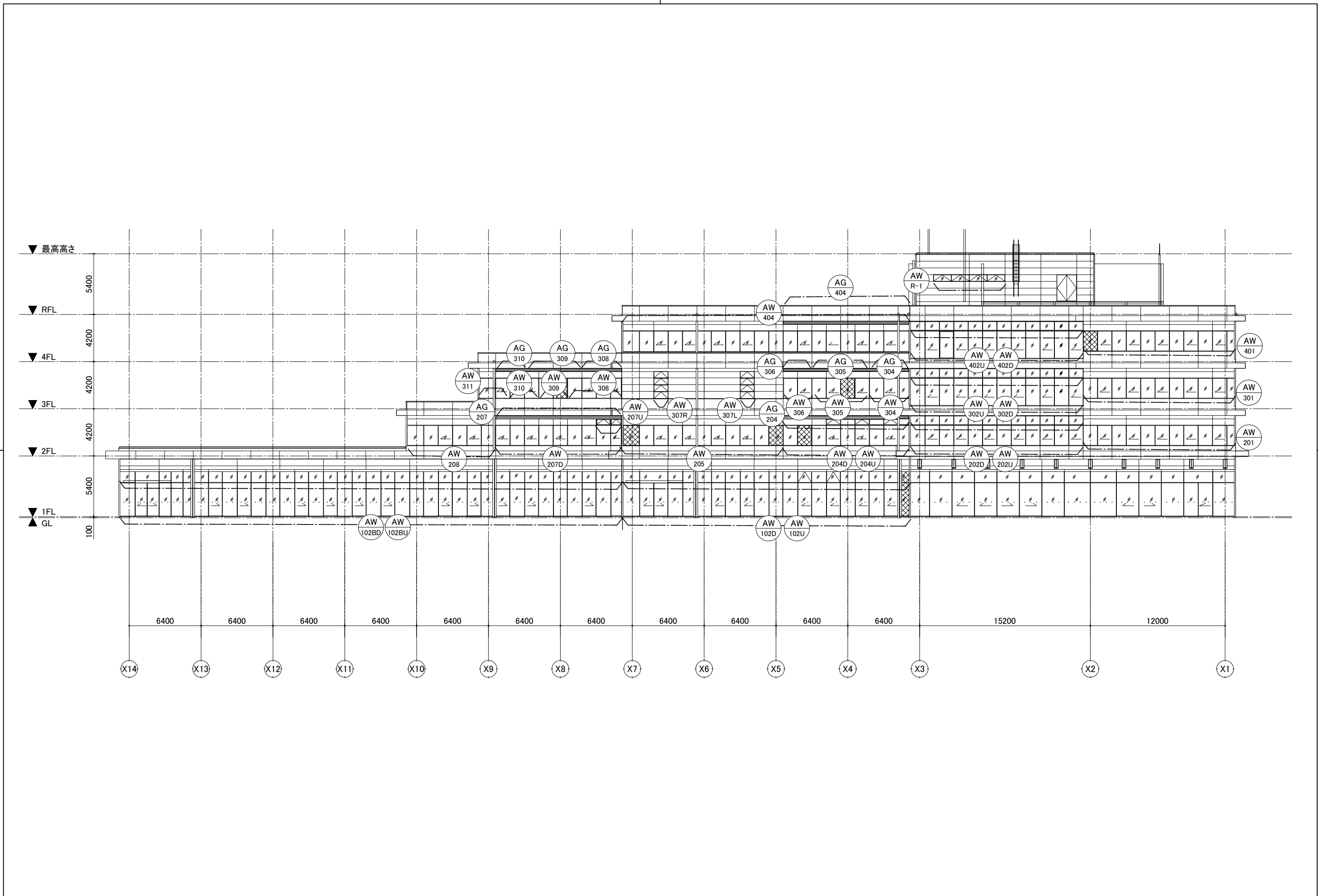

変 更 記 事	監 理	限・安井設計共同企業体	殿	工 事 名	守山市新庁舎『つなぐ、守の舎』整備に係るDB事業	照 査	担 当	作 図	尺 度	受 領 印	図 番
	設 計	株式会社 竹中工務店大阪一級建築士事務所	殿	図面内容					A1 1/150		R-01
	施 工	株式会社 竹中工務店	殿	全体立面図（西面）					A3 1/300		通し図番
									年 月 日		

YKK  
ap



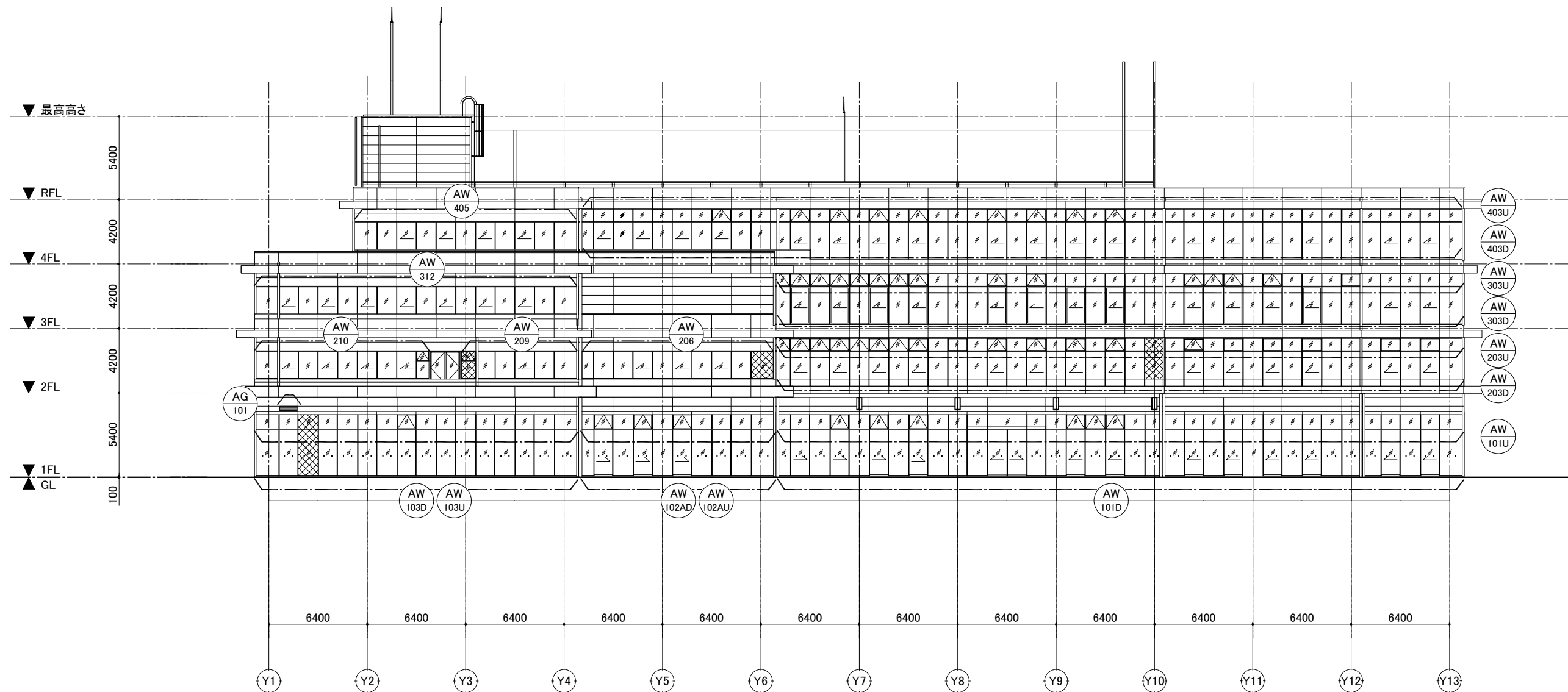

変更記事	監理	限・安井設計共同企業体	殿	工事名	守山市新庁舎『つなぐ、守の舎』整備に係るDB事業	照査	担当	作図	尺度	受領印	図番
	設計	株式会社 竹中工務店大阪一級建築士事務所	殿	図面内容	全体立面図（北面）	杉谷	山本	ウイン	A1 1/150		R-02
	施工	株式会社 竹中工務店	殿						A3 1/300	年 月 日	通し図番

YKK  
ap

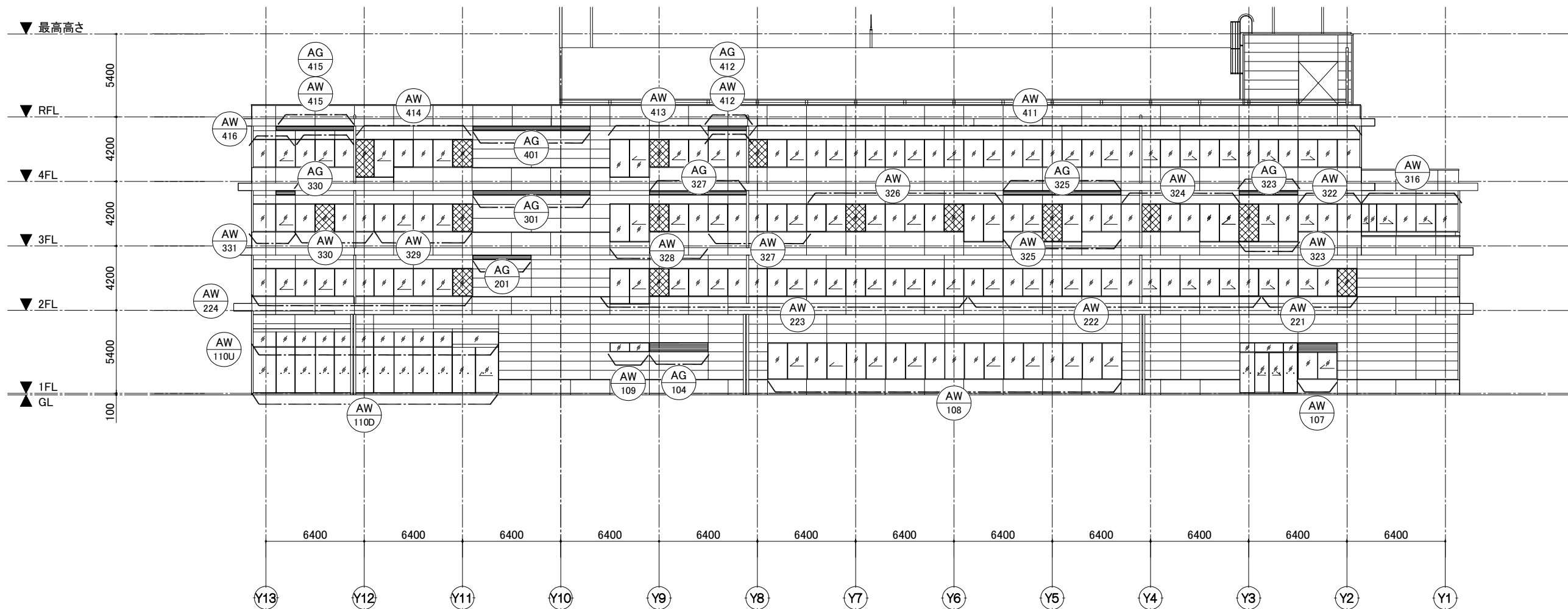

変更記事	監理	限・安井設計共同企業体	殿	工事名	守山市新庁舎『つなぐ、守の舎』整備に係るDB事業	照査	担当	作図	尺度	受領印	図番
	設計	株式会社 竹中工務店大阪一級建築士事務所	殿	図面内容	全体立面図（南面）	杉谷	山本	ウィン	A1 1/150		R-03
	施工	株式会社 竹中工務店	殿						A3 1/300	年 月 日	通し図番



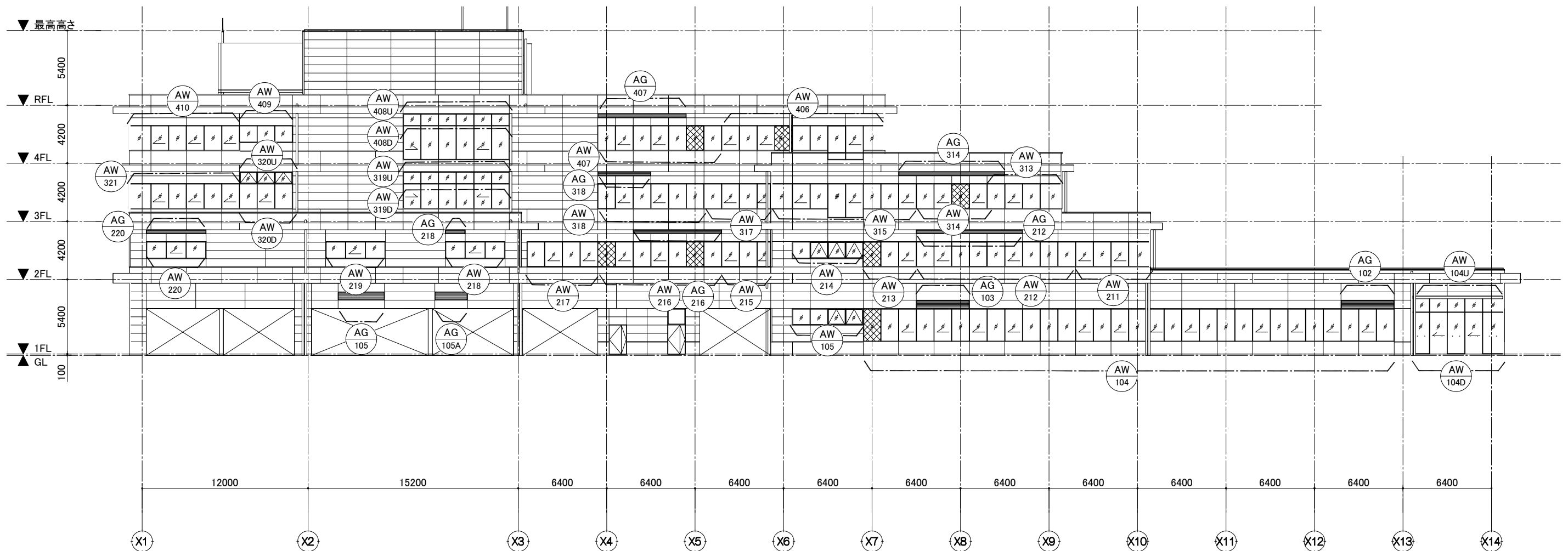
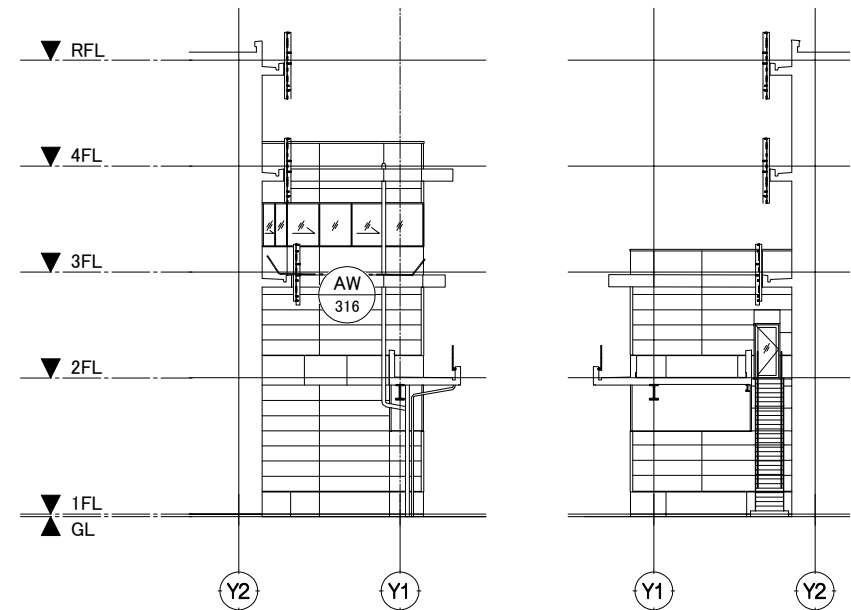
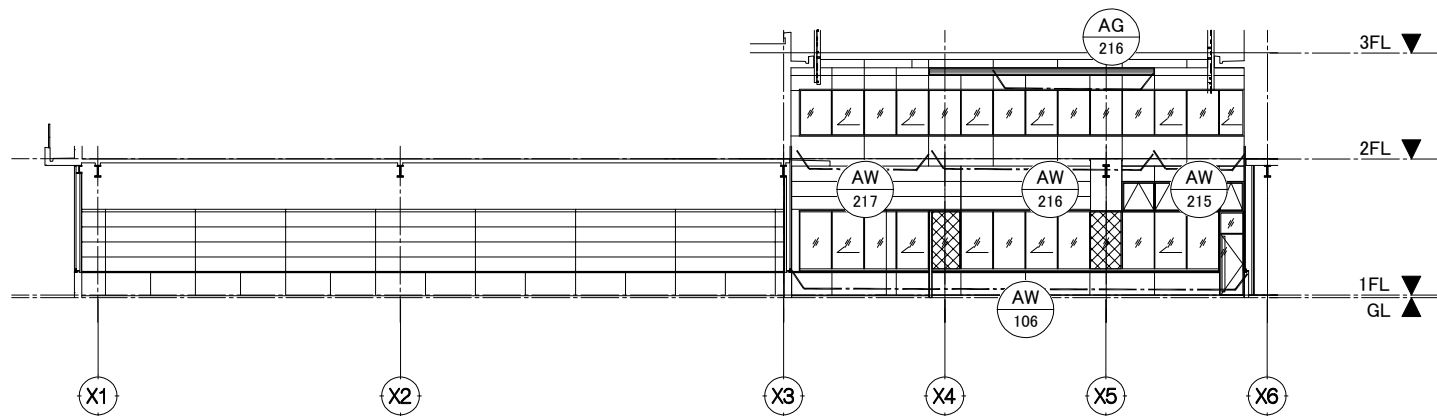

変更記事

監理	隈・安井設計共同企業体	殿
設計	株式会社 竹中工務店大阪一級建築士事務所	殿
施工	株式会社 竹中工務店	殿

工事名	守山市新庁舎『つなぐ、守の舎』整備に係るDB事業
図面内容	全体立面図（東面）

照査	担当	作図	尺度
杉谷	山本	ウイン	A1 1/150
			A3 1/300

受領印	図番
	R-04
	通し図番



外観姿図

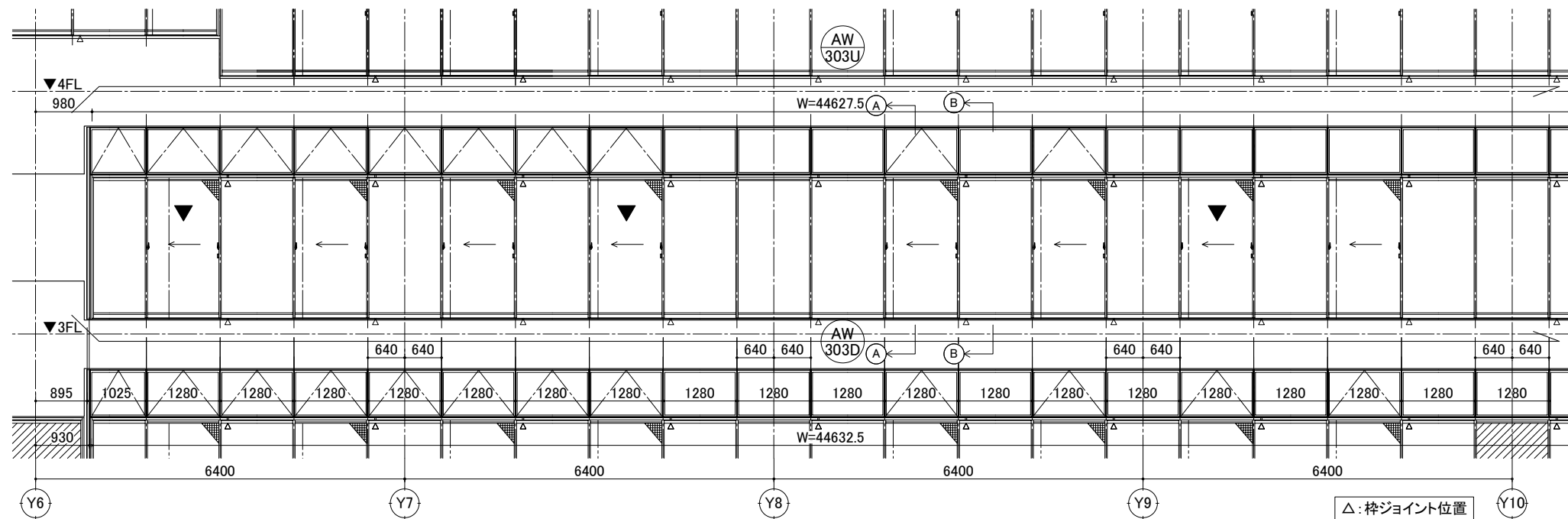

△: 枠ジョイント位置

ガラス厚  
欄間部: Low-E5+A12+FLG5  
片引き窓部: Low-E6+A12+FLG6  
(※可動部・FIX部共)

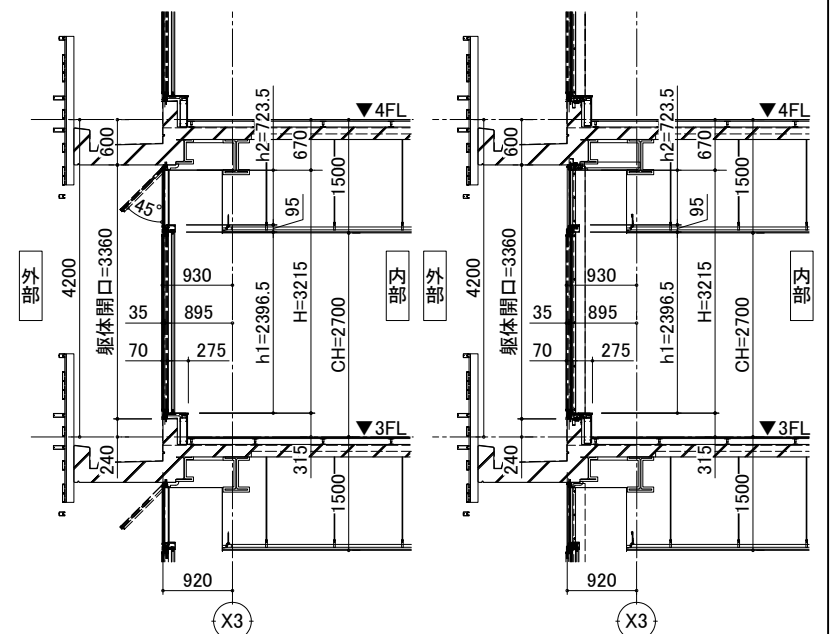

A-A section

B-B section

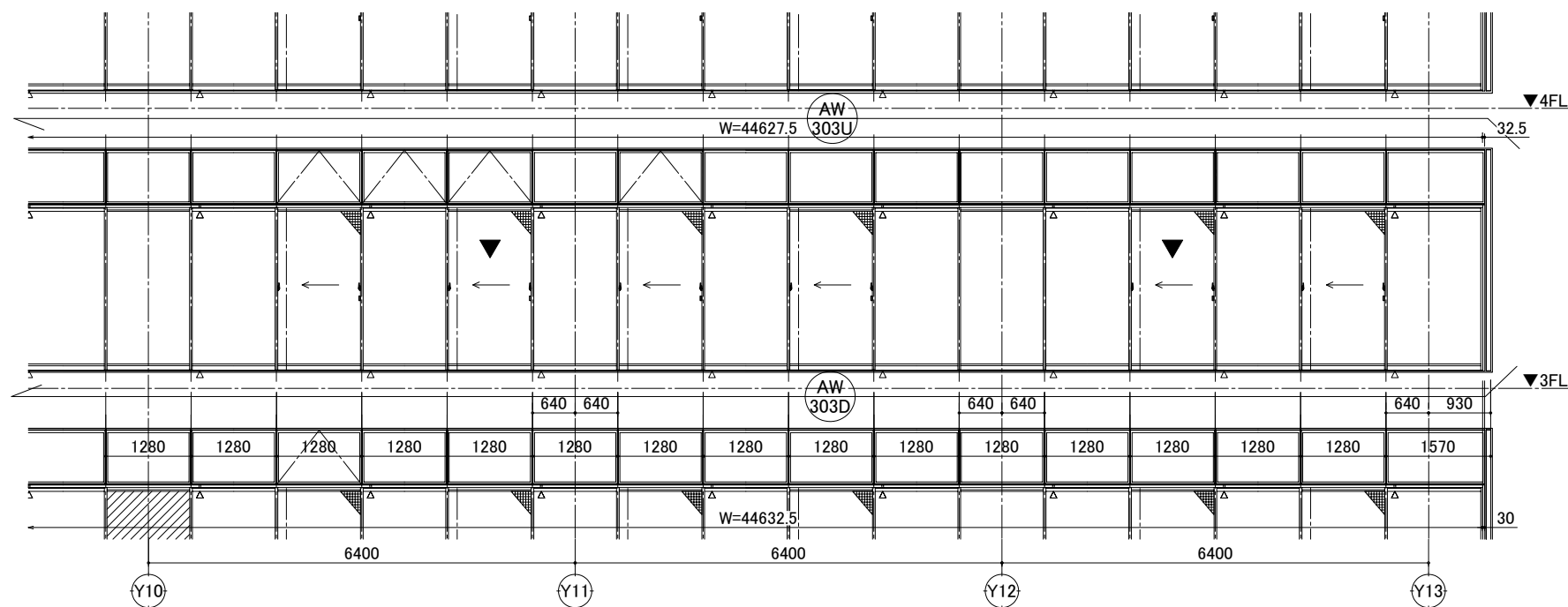

排 煙 部 品 欄	メーカー	オイス
	機種	SL88
	本体	露出・隠蔽
	配管	露出・埋込
	ボックス型式	
	開閉方式	電動・手動
	開き角度	45°
	標準納まり図表番号	特記

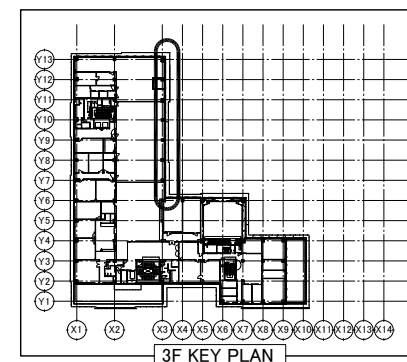

上段サッシ

建具符号	AW-303U	取付場所	執務室7
合計数量	1	カー区分	7F/4F/6F-4N (YA4N)
製品メーカー	有・	製品名	SYSTEMA31(S-5)
ガラス厚	有・	ガラス厚	3・4・5・6・6.8・変種
網戸	有・	網戸	有・
部品名		品番・型式	数量
丁番		突き出し窓用	
結露排水フィルター		YKK AP指定品	
ステイションバー		豊和	
結露排水フィルター		K34476	

下段サッシ

建具符号	AW-303D	取付場所	執務室7
合計数量	1	カー区分	7F/4F/6F-4N (YA4N)
製品メーカー	有・	製品名	EXIMA31 (物件型)
ガラス厚	有・	ガラス厚	3・4・5・6・6.8・変種
網戸	有・	網戸	有・
部品名		品番・型式	数量
ロック付クレセント		YKK AP指定品L=80	
障子ストッパー		YKK AP指定品	
結露排水フィルター		YKK AP指定品	
室内付可動網戸		WS11型 テラスタイプ	
網戸ネット網種		ブラック/ボリプロビレン	

変更記事

監理	限・安井設計共同企業体	殿
設計	株式会社 竹中工務店大阪一級建築士事務所	殿
施工	株式会社 竹中工務店	殿

工事名	守山市新庁舎『つなぐ、守の舎』整備に係るDB事業
図面内容	【3F-北面】 全体外観姿図・矩計図

照査	担当	作図	尺度	受領印
杉谷	山本	釘宮	A1 1/50 A3 1/100	
2022.11.	2022.11.	2022.11.		

図番	3-NE01
通し図番	



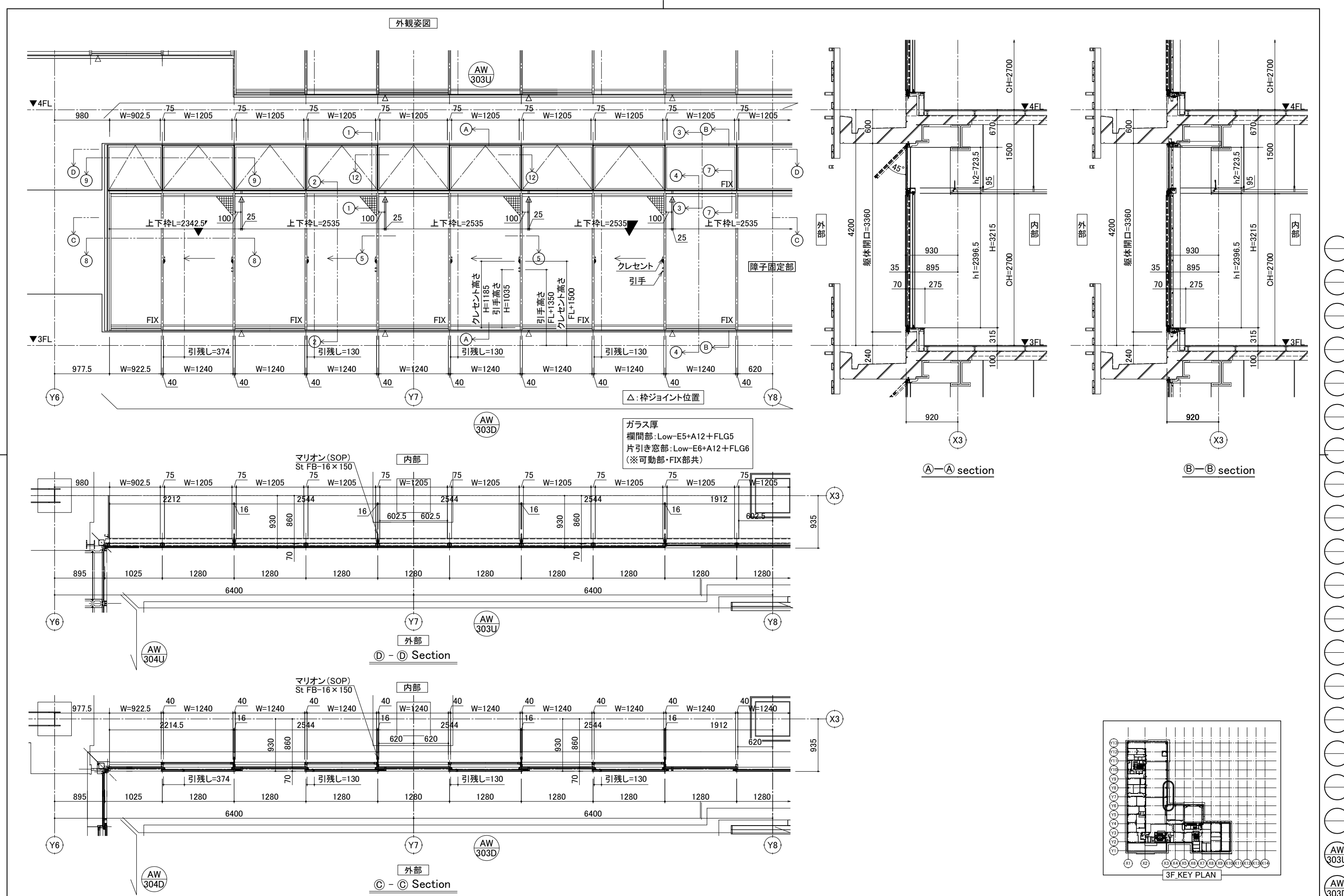

変 更 記 事	監 理 限・安井設計共同企業体 殿		工 事 名 守山市新庁舎『つなぐ、守の舎』整備に係るDB事業	照 査	担 当	作 図	尺 度	受 領 印	図 番	
	設 計 株式会社 竹中工務店大阪一級建築士事務所 殿									図 面 内 容 【3F-北面】 外観姿図・矩計図・平面図
	施 工 株式会社 竹中工務店 殿									
				杉 谷	山 本	釘 宮	A1 1/30	年 月 日	通し図番	
				2022.11.	2022.11.	2022.11.	A3 1/60			

YKK  
AP



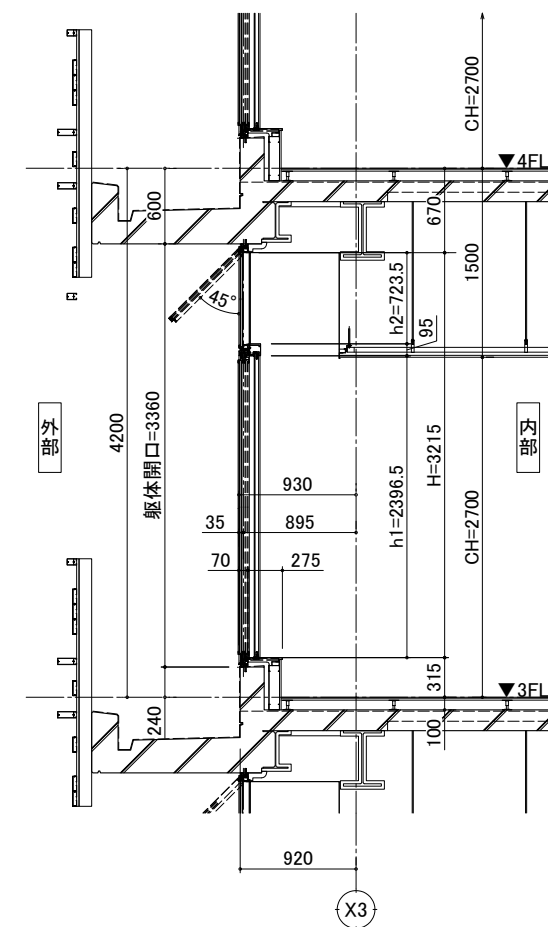
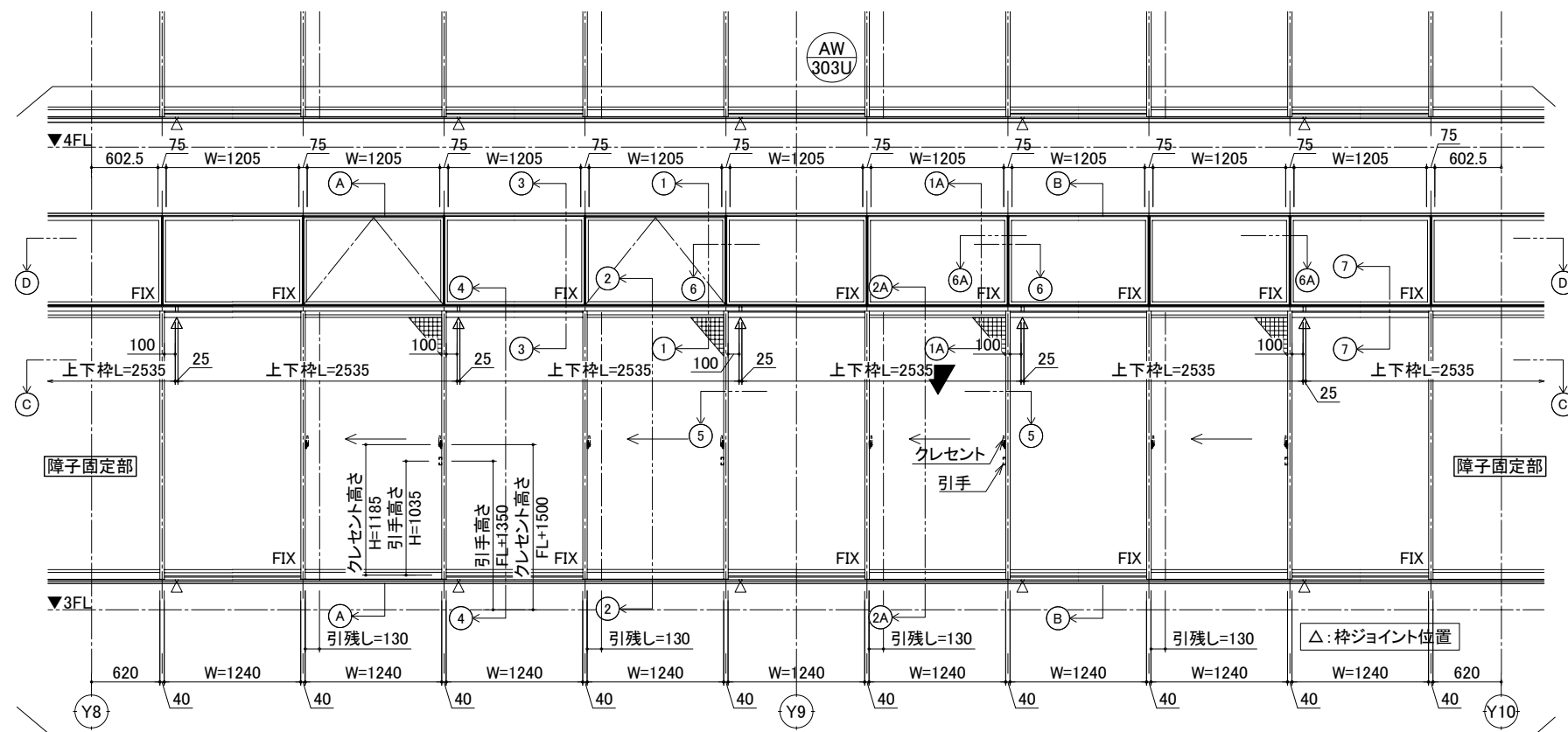
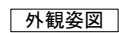

Ⓐ—Ⓐ section

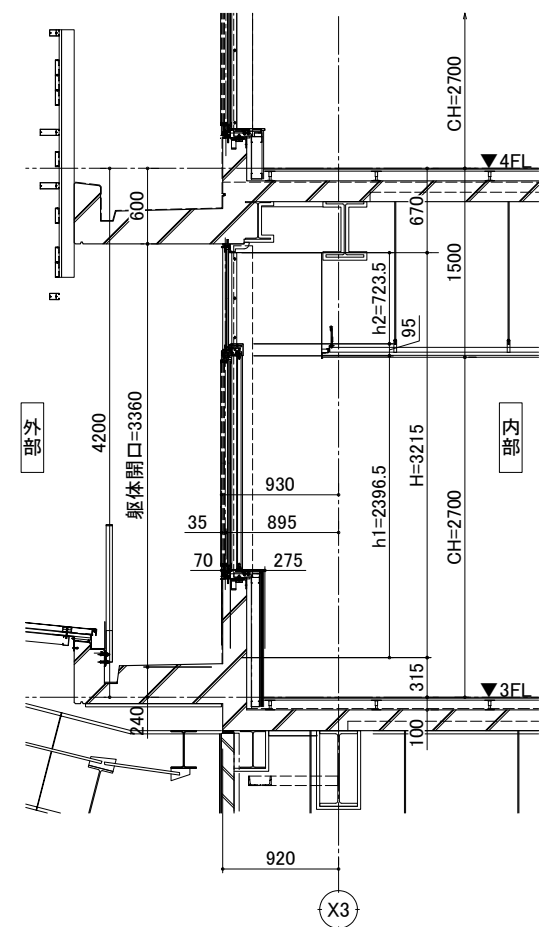

Ⓑ—Ⓑ section

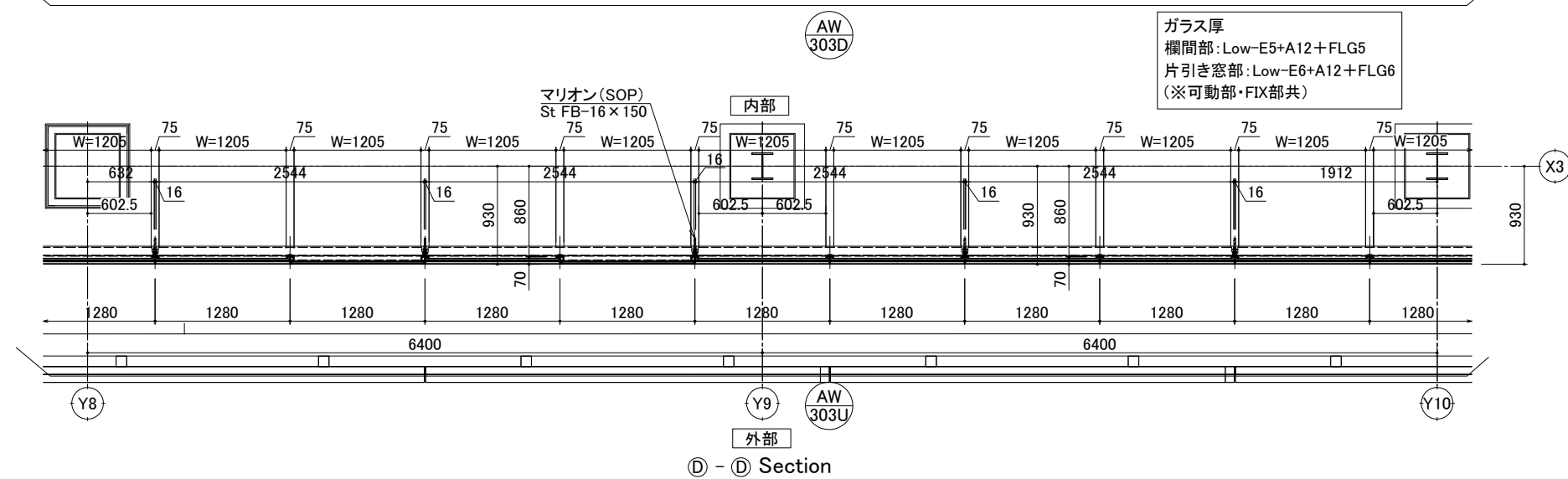

④ – ④ Section

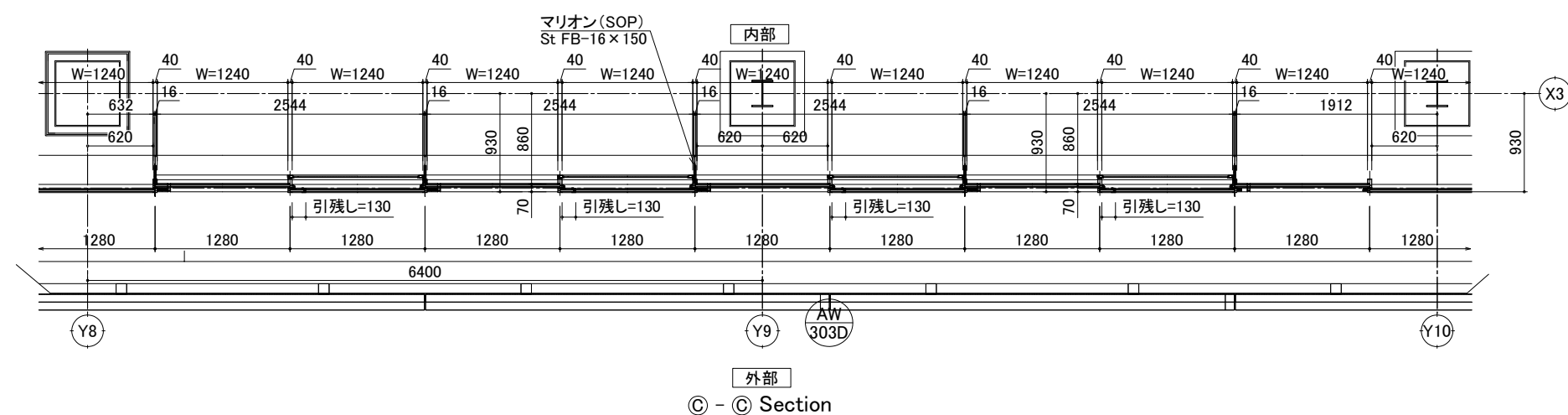

© – © Section

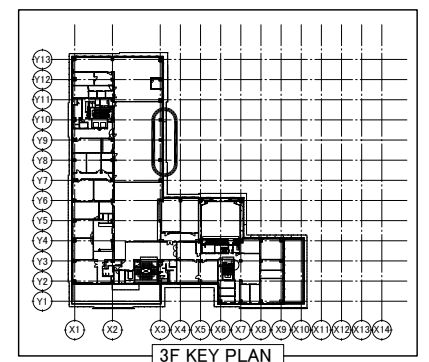

変 更 記 事	監 理	隈・安井設計共同企業体	殿	工 事 名 守山市新庁舎『つなぐ、守の舎』整備に係るDB事業	照 査	担 当	作 図	尺 度		受 領 印	図 番	
	設 計	株式会社 竹中工務店大阪一級建築士事務所	殿					A1	1/30			3-NE03 通し図番
	施 工	株式会社 竹中工務店	殿					A3	1/60			
	図面内容							【3F-北面】 外観姿図・矩計図・平面図				
					杉谷	山本	釘宮			年 月 日		
					2022.11.	2022.11.	2022.11.					

YKK  
ap<sup>®</sup>

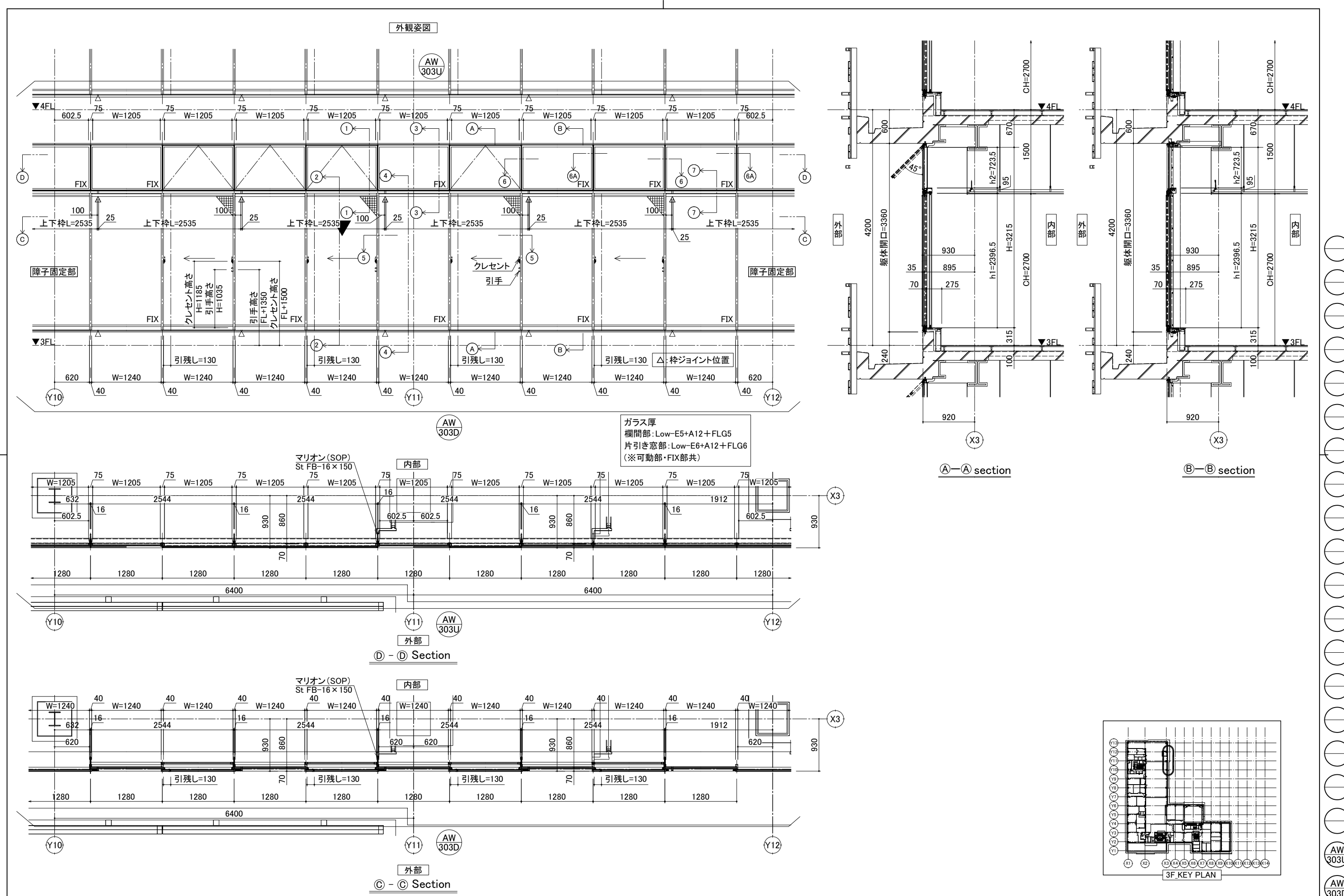

変 更 記 事	監 理 限・安井設計共同企業体 殿		工 事 名 守山市新庁舎『つなぐ、守の舎』整備に係るDB事業	照 査	担 当	作 図	尺 度	受領印	図 番	
	設 計 株式会社 竹中工務店大阪一級建築士事務所 殿									図面内容 【3F-北面】 外観姿図・矩計図・平面図
	施 工 株式会社 竹中工務店 殿									
				杉谷	山本	釘宮	A1 1/30	年 月 日	3-NE04	
				2022.11.	2022.11.	2022.11.	A3 1/60		通し図番	

YKK  
ap





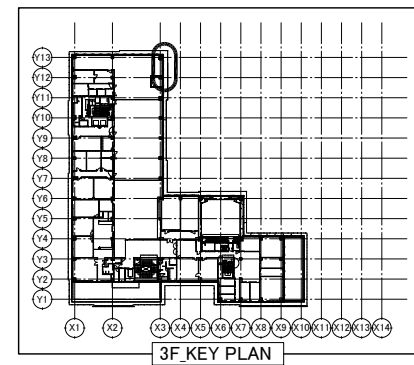
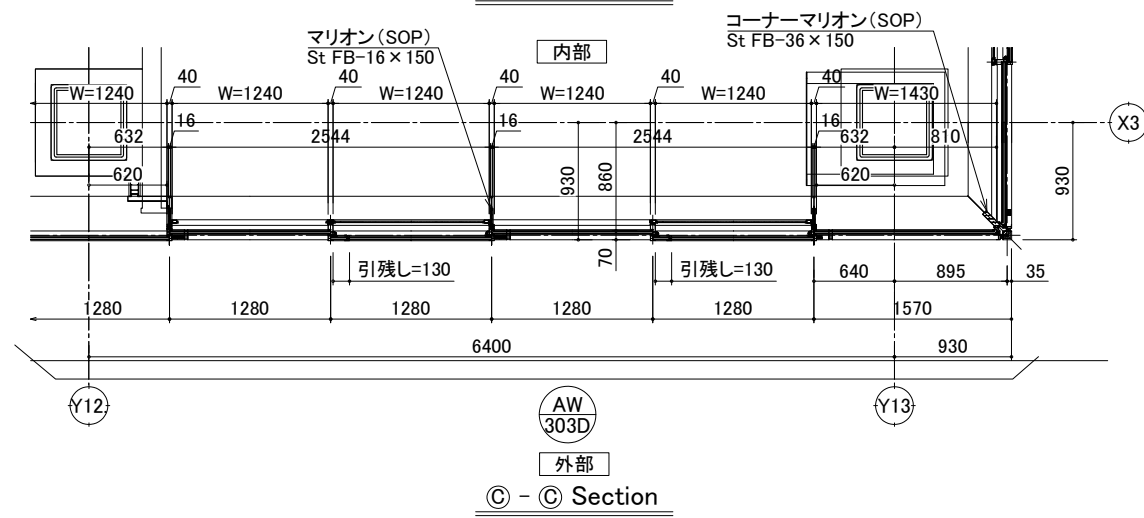
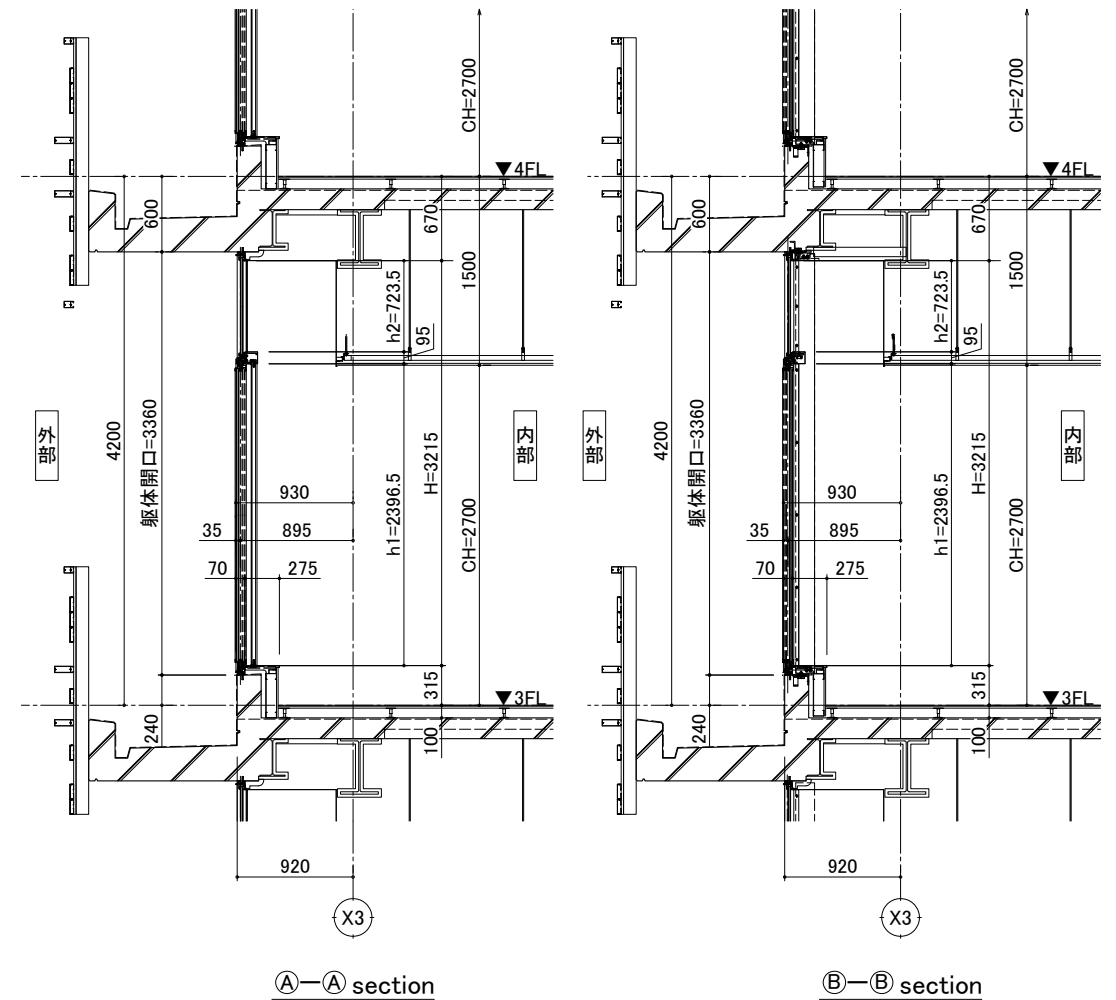

変更記事	監理	限・安井設計共同企業体	殿	工事名 守山市新庁舎「つなぐ、守の舎」整備に係るDB事業	照査	担当	作図	尺度	受領印	図番
	設計	株式会社 竹中工務店大阪一級建築士事務所	殿							3-NE05
	施工	株式会社 竹中工務店	殿							通し図番
	図面内容				杉谷	山本	釘宮	A1	1/30	年 月 日
	【3F-北面】 外観姿図・矩計図・平面図				2022.11.	2022.11.	2022.11.	A3	1/60	



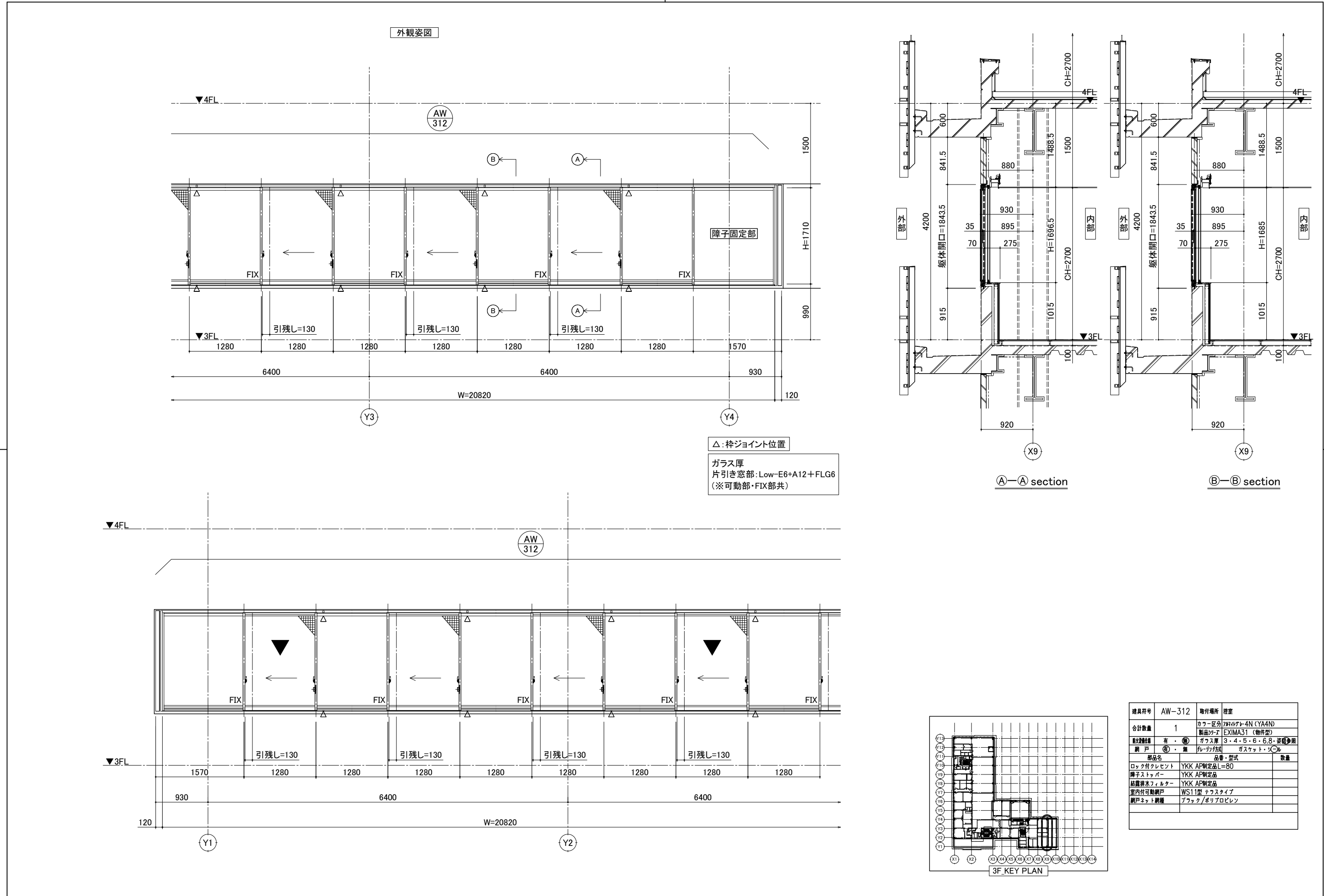

変更記事	監理	限・安井設計共同企業体	工事名	守山市新庁舎『つなぐ、守の舎』整備に係るDB事業	照査	担当	作図	尺度	受領印	図番
	設計	株式会社 竹中工務店大阪一級建築士事務所	図面内容	【3F-北面】	杉谷	山本	釘宮	A1 1/30		3-NE06
	施工	株式会社 竹中工務店		全体外観姿図・矩計図				A3 1/60		通し図番
					2022.11.	2022.11.	2022.11.		年 月 日	



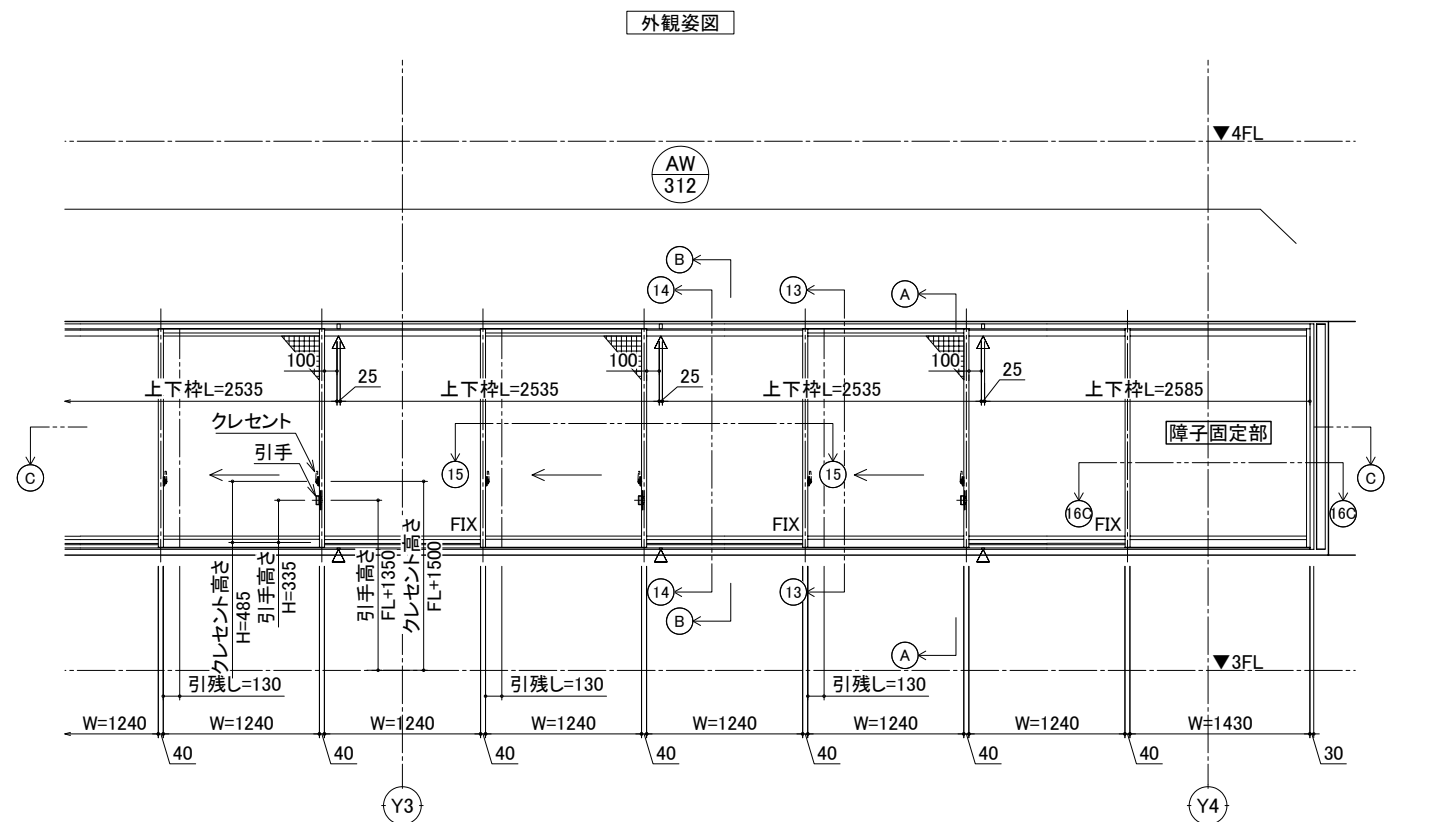

△：枠ジョイント位置  
ガラス厚  
片引き窓部：Low-E6+A12+FLG6  
（※可動部・FIX部共）

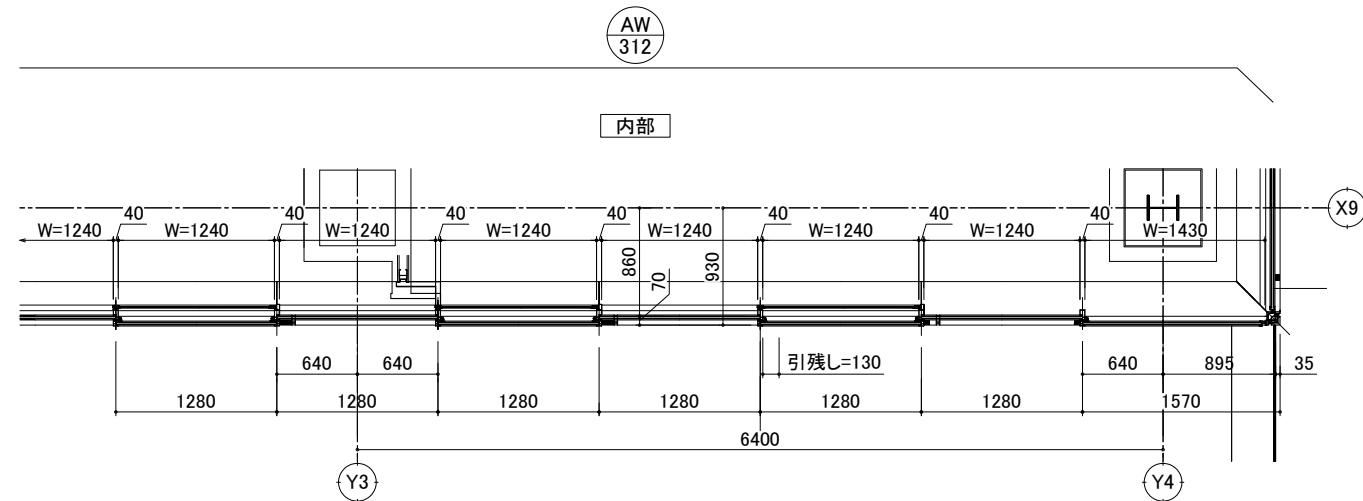
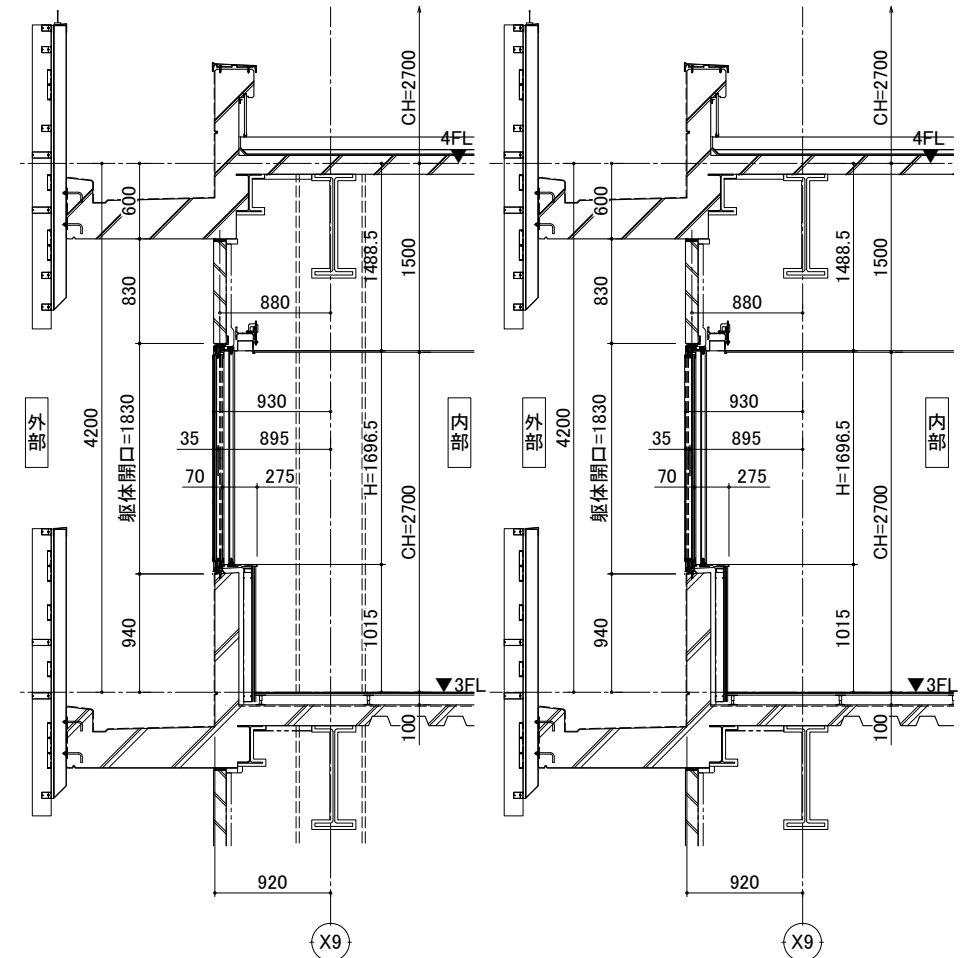

外部  
C - C Section

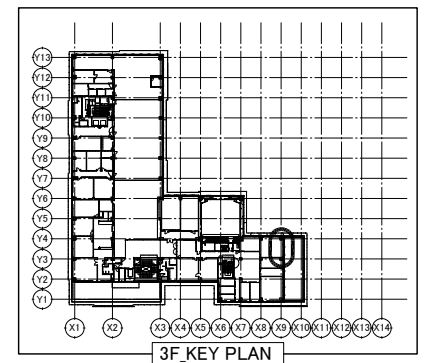

変更記事	監理	限・安井設計共同企業体	殿	工事名	守山市新庁舎『つなぐ、守の舎』整備に係るDB事業	照査	担当	作図	尺度	受領印	図番 3-NE07 通し図番	YKK ap®
	設計	株式会社 竹中工務店大阪一級建築士事務所	殿	図面内容	【3F-北面】 外観姿図・矩計図・平面図	杉谷	山本	釘宮	A1 1/30			
	施工	株式会社 竹中工務店	殿			2022.11.	2022.11.	2022.11.	A3 1/60			

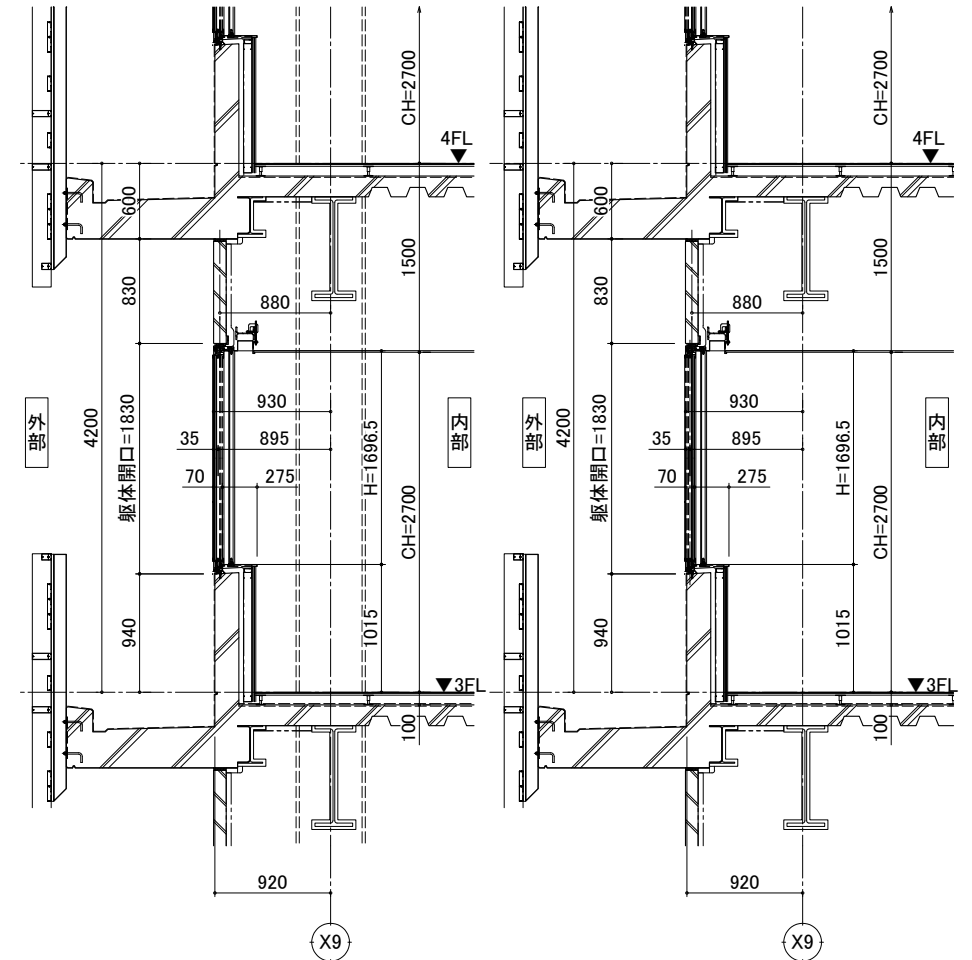

ⓑ—ⓑ section

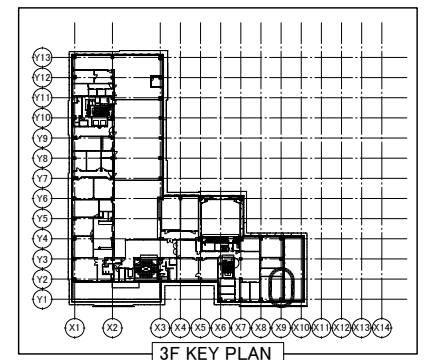

3F KEY PLAN

## 外觀姿図

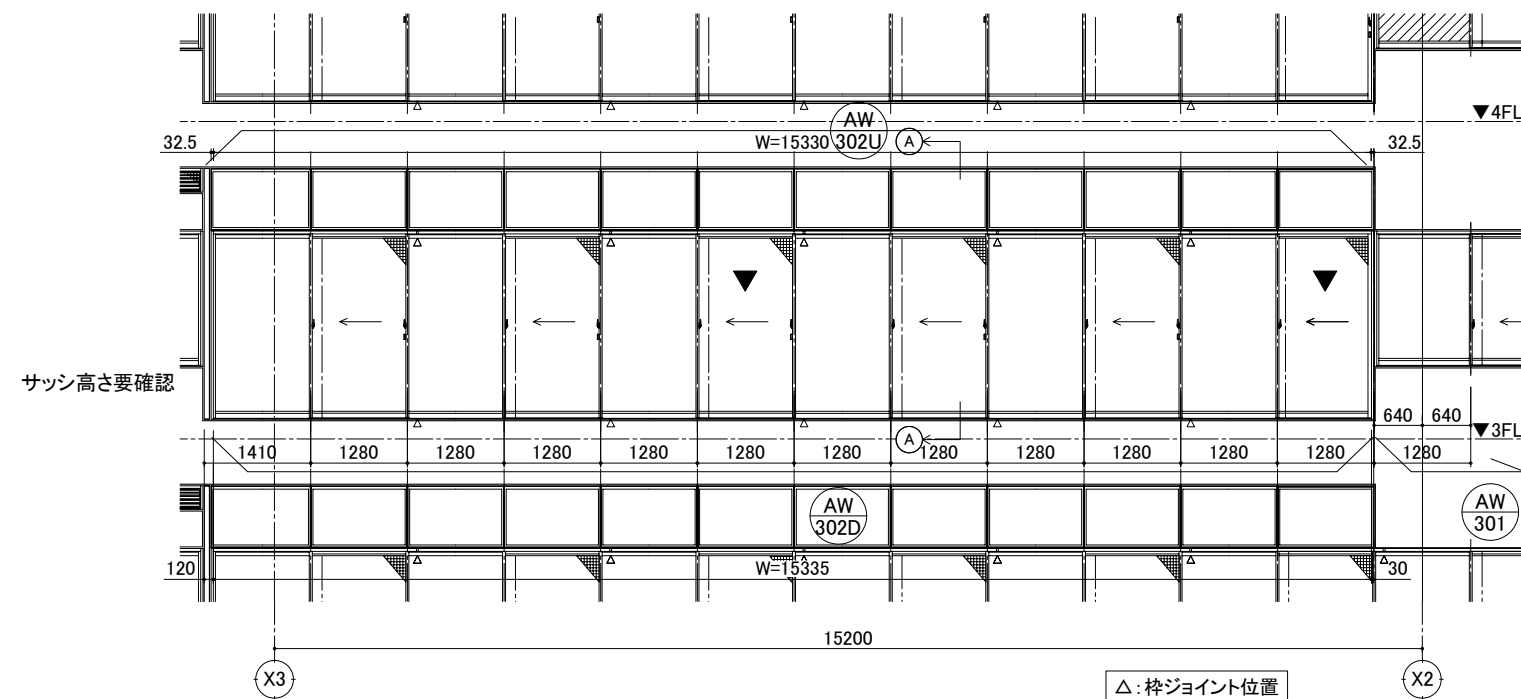

△: 棒ジョイント位置

ガラス厚  
 欄間部:Low-E5+A12+FLG5  
 片引き窓部:Low-E6+A12+FLG6  
 (※可動部・FIX部共)

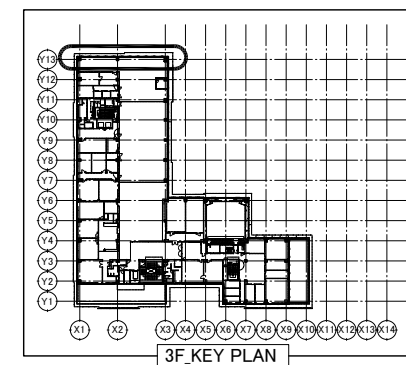
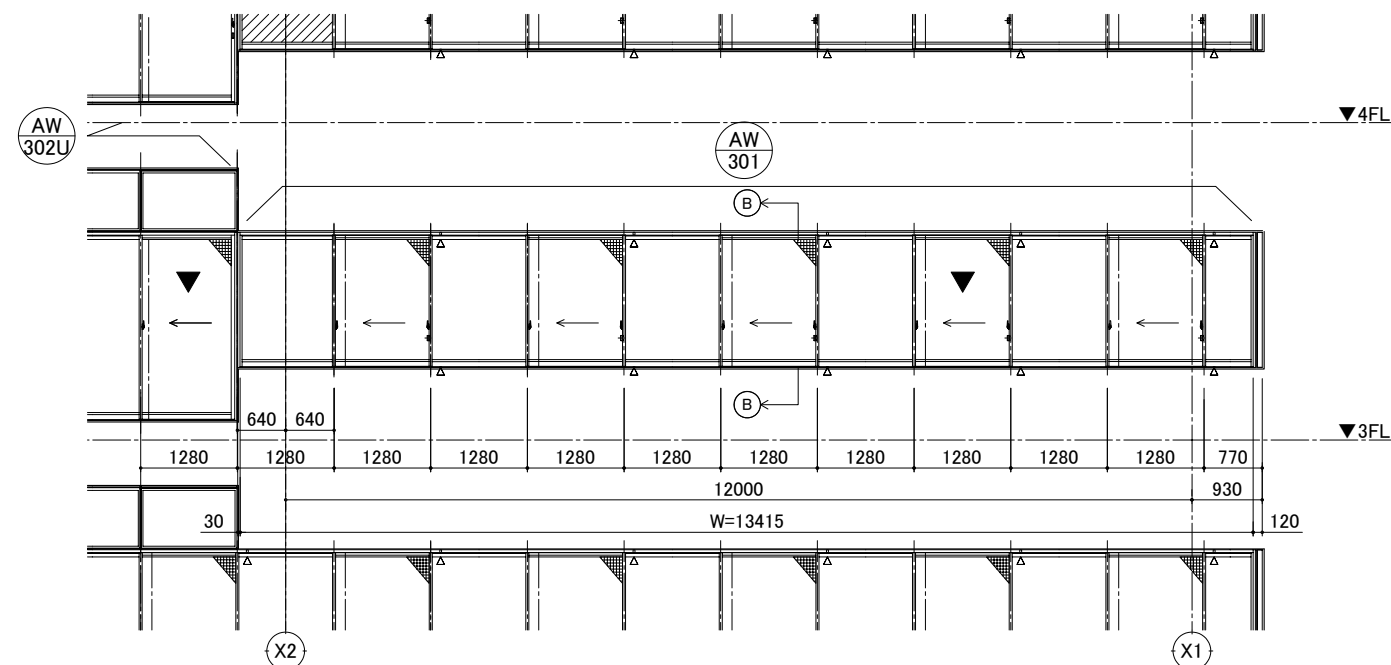
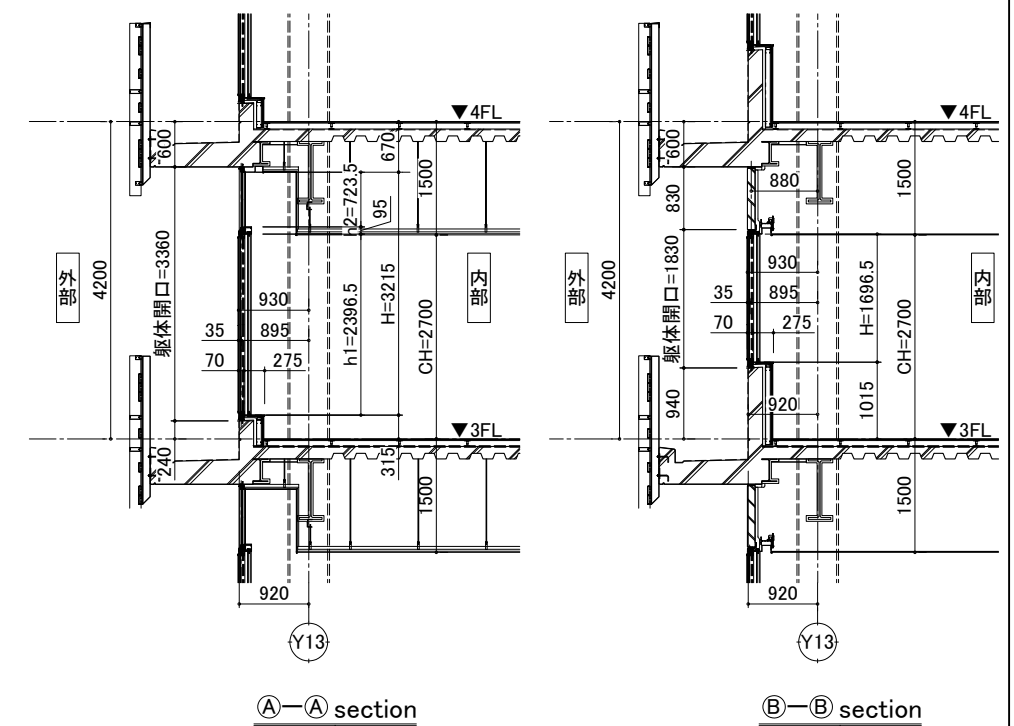

建具符号	AW-302U	取付場所	執務室7
合計数量	1	カラー区分	7ホワイト-4N (YA4N)
		製品仕様	SYSTEMA31(S-5)
納入設備仕様	有 ・ 〇	ガラス厚	3・4・5・6・6.8・透明・断熱
網戸	有 ・ 〇	フレーム形式	ガスケット・シール
部品名	品番・型式		数量
結露排水フィルター	K34476		

下段サッシ			
建具符号	AW-302D AW-301	取付場所	執務室7
合計数量	1	カー区分	7Fホワイト4N (YA4N)
		製品サイズ	EXIMA31 (物件型)
注文数量	有・無	ガラス厚	3・4・5・6・6.8・透明断熱
網戸	有・無	ルーバー形式	ガスケット・シール
部品名	品番・型式		数量
ロック付クレセント	YKK AP制定品=180		
障子スッター	YKK AP制定品		
結露排水フイルター	YKK AP制定品		
室内付可動網戸	WS11型 タフスタイプ		
網戸ネット網番	ブラック/ポリプロピレン		

変 更 記 事	監 理	隈・安井設計共同企業体	殿	工 事 名	守山市新庁舎『つなぐ、守の舎』整備に係るDB事業				照 査	担 当	作 図	尺 度	受 領 印	図 番
	設 計	株式会社 竹中工務店大阪一級建築士事務所	殿	図面内容	杉 谷	山 本	釘 宮	A1	1/50	年 月 日	3-WE01			
	施 工	株式会社 竹中工務店	殿									【3F-西面】 全体外観姿図・矩計図	2022.11.	2022.11.



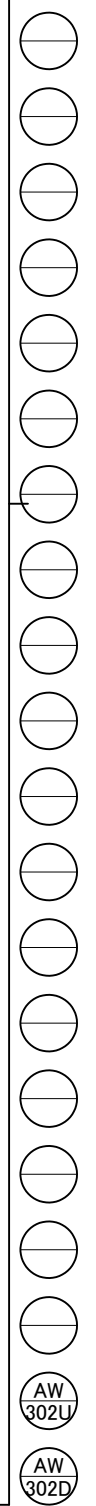

変 更 記 事	監 理	隈・安井設計共同企業体	殿	工 事 名	守山市新庁舎『つなぐ、守の舎』整備に係るDB事業			照 査	担 当	作 図	尺 度	受 領 印	図 番
	設 計	株式会社 竹中工務店大阪一級建築士事務所	殿	図面内容	杉 谷	山 本	釘 宮	A1	1/30	年 月 日	3-WE02		
	施 工	株式会社 竹中工務店	殿					A3	1/60		通し図番		
					2022.11.	2022.11.	2022.11.						



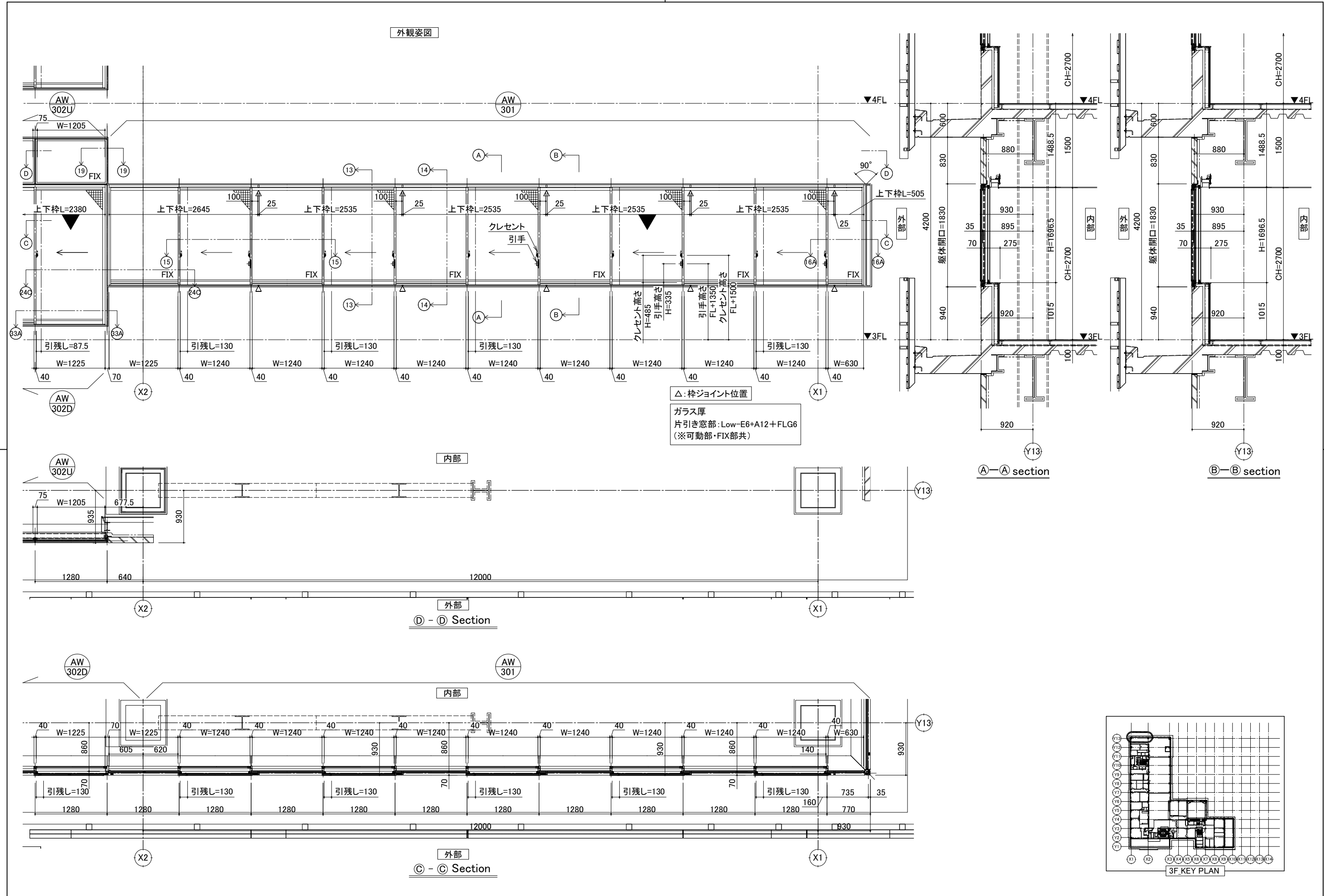

変更記事	監理	限・安井設計共同企業体	殿	工事名	守山市新庁舎『つなぐ、守の舎』整備に係るDB事業	照査	担当	作図	尺度	受領印	図番
	設計	株式会社 竹中工務店大阪一級建築士事務所	殿	図面内容	【3F-西面】 外観姿図・矩計図・平面図	杉谷	山本	釘宮	A1 1/30 A3 1/60		3-WE03
	施工	株式会社 竹中工務店	殿			2022.11.	2022.11.	2022.11.		年 月 日	通し図番

YKK  
ap®

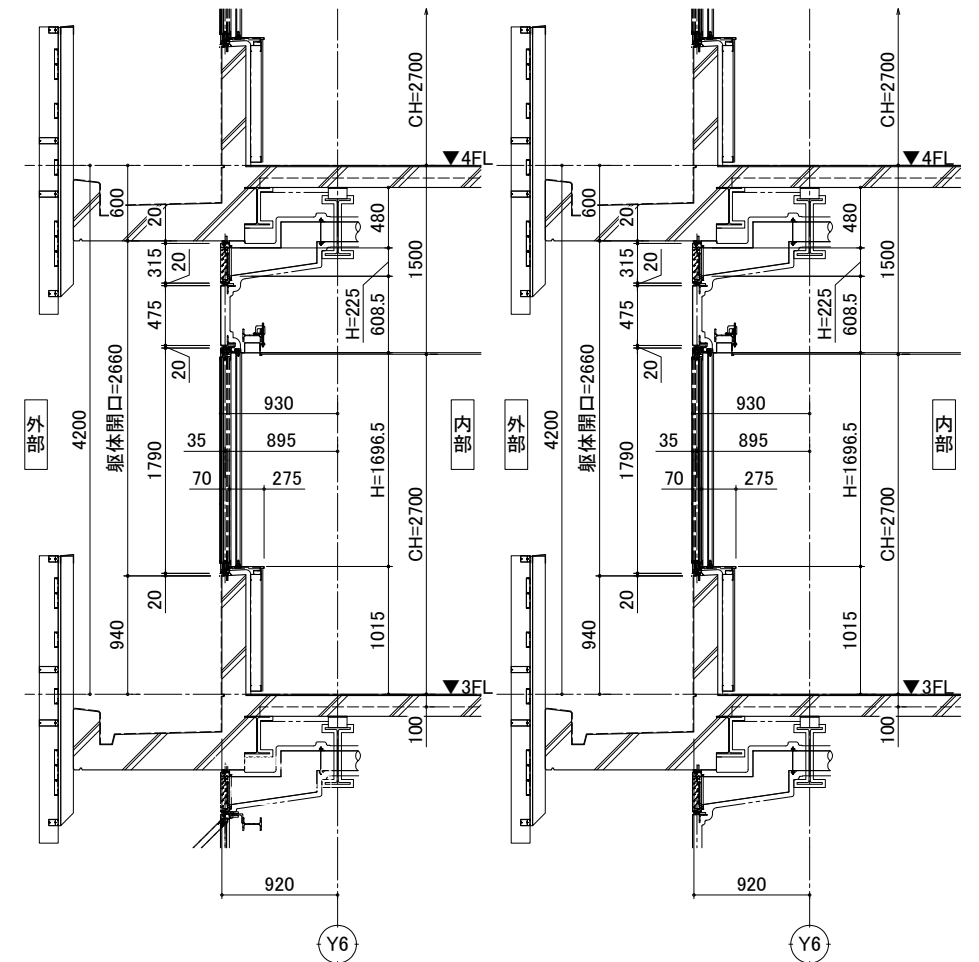

ⓑ—ⓑ section

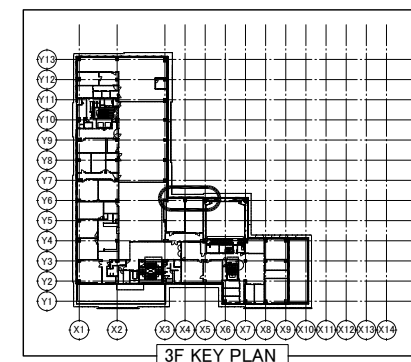
[illegible]

建具符号	AW-304 AW-305 AW-306	取付場所	会議室3-3・3-4
合計数量	1	カー・区分 製品仕様	2階リフト4N (YA4N) EXIMA31 (物件型)
施工建物の有・無	有・ 	ガラス厚	3・4・5・6・6.8・  8
網戸	 ・無	ルーバー形式	ガスケット・  〇
部品名		品番・型式	数量
ロック付クレセント	YKK AP制成品	レ=80	
押子ストッパー	YKK AP制成品		
結露防止フィルター	YKK AP制成品		
室内付可動網戸	WS11型 テラスタイプ		
網戸ネット網糊	ブラック/ポリプロピレン		





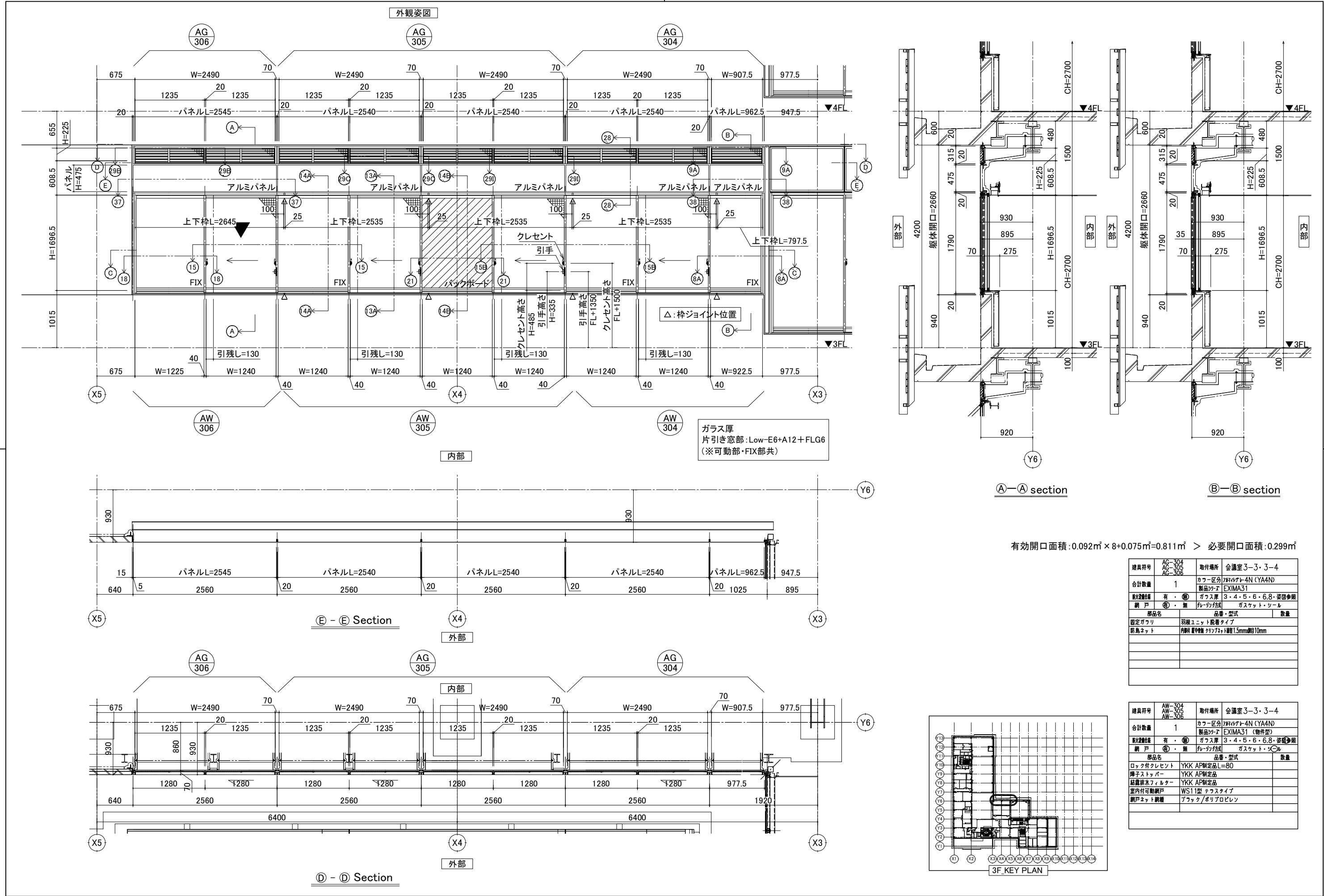

有効開口面積: 0.092㎡ × 8 + 0.075㎡ = 0.811㎡ > 必要開口面積: 0.299㎡

建具符号	AG-304 AG-305 AG-306	取付場所	会議室3-3・3-4
合計数量	1	カラー区分	ブラック4N (YA4N)
取付仕様	有・無	製品サイズ	EXIMA31 (物件型)
網戸	有・無	ガラス厚	3・4・5・6・6.8・※別途参照
部品名	品番・型式	数量	
固定ガラス	羽根ユニット脱着タイプ		
防鳥ネット	内掛け 壁中取付 クリソフネット 網目1.5mm 網目10mm		

建具符号	AW-304 AW-305 AW-306	取付場所	会議室3-3・3-4
合計数量	1	カラー区分	ブラック4N (YA4N)
取付仕様	有・無	製品サイズ	EXIMA31 (物件型)
網戸	有・無	ガラス厚	3・4・5・6・6.8・※別途参照
部品名	品番・型式	数量	
ロック付クレセント	YKK AP制成品L=80		
障子ストッパー	YKK AP制成品		
結露防止フィルター	YKK AP制成品		
室内付可動網戸	WS11型 テラスタイプ		
網戸ネット調整	ブラック/ポリプロピレン		

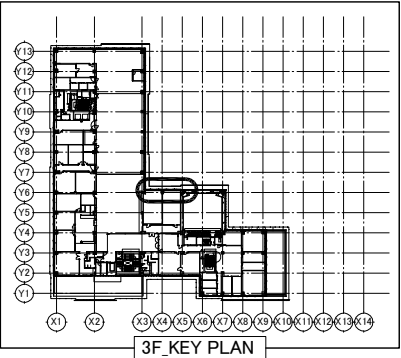

変更記事	監理	隈・安井設計共同企業体 殿	工事名	守山市新庁舎『つなぐ、守の舎』整備に係るDB事業	照査	担当	作図	尺度	受領印	図番
	設計	株式会社 竹中工務店大阪一級建築士事務所 殿	図面内容	【3F-西面】 外観姿図・矩計図・平面図	杉谷	山本	釘宮	A1 1/30 A3 1/60		3-WE04A
	施工	株式会社 竹中工務店 殿			2022.11.	2022.11.	2022.11.		年 月 日	通し図番



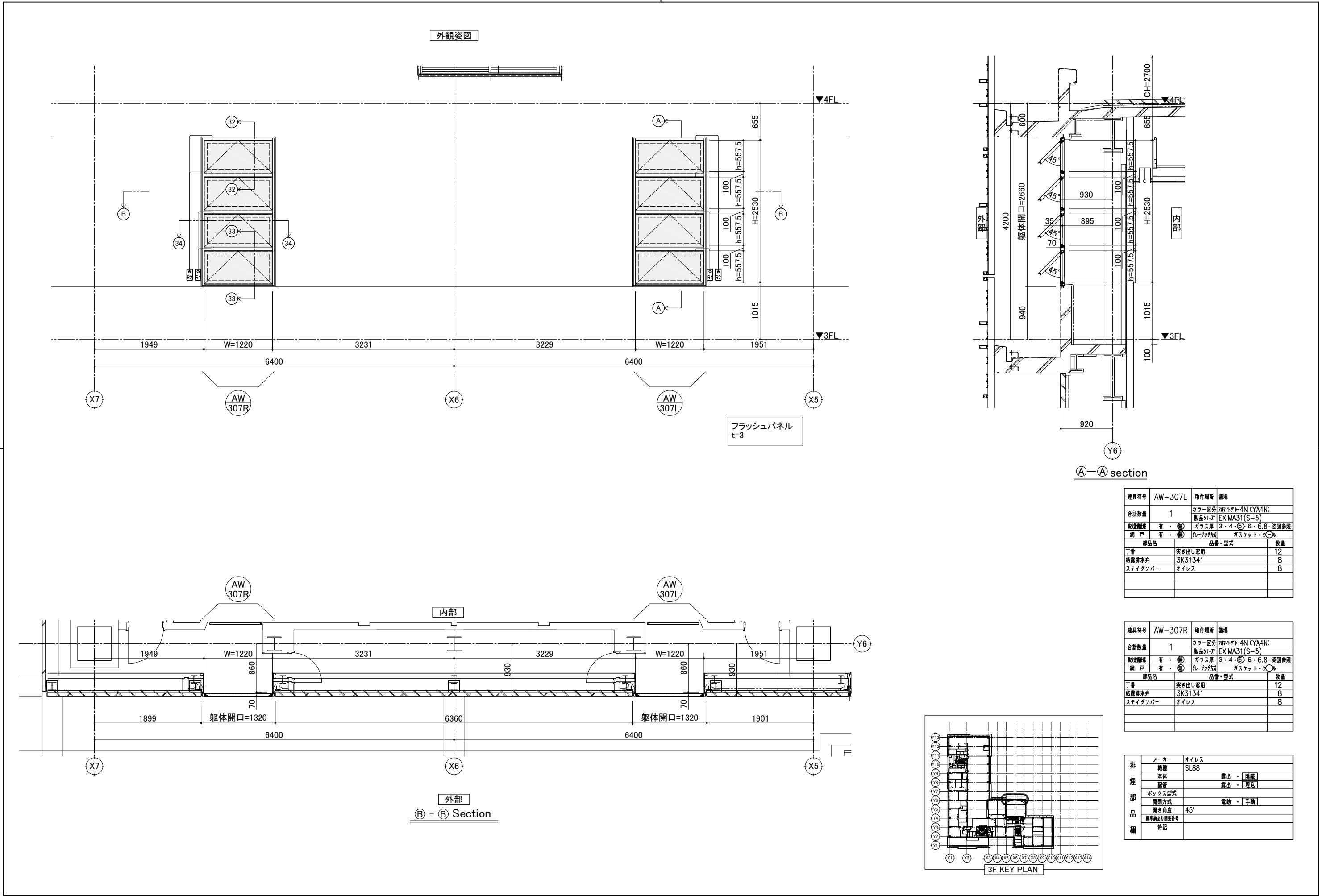

変更記事	監理	限・安井設計共同企業体	殿	工事名	守山市新庁舎『つなぐ、守の舎』整備に係るDB事業	照査	担当	作図	尺度	受領印	図番
	設計	株式会社 竹中工務店大阪一級建築士事務所	殿	図面内容	【3F-西面】 外観姿図・矩計図・平面図	杉谷	山本	釘宮	A1 1/30 A3 1/60		3-WE05
	施工	株式会社 竹中工務店	殿			2022.11.	2022.11.	2022.11.		年 月 日	通し図番

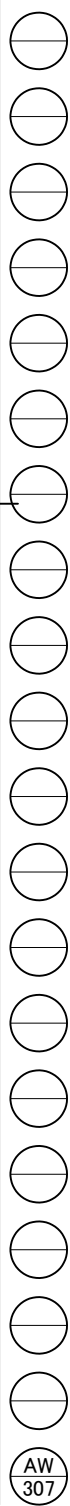

AW 307





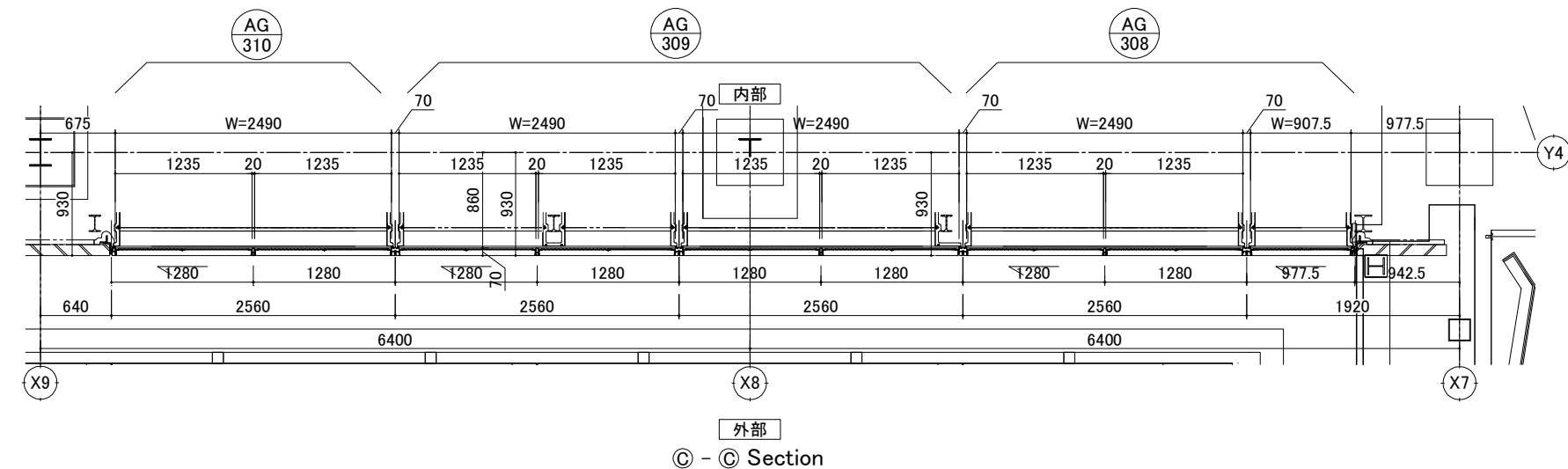
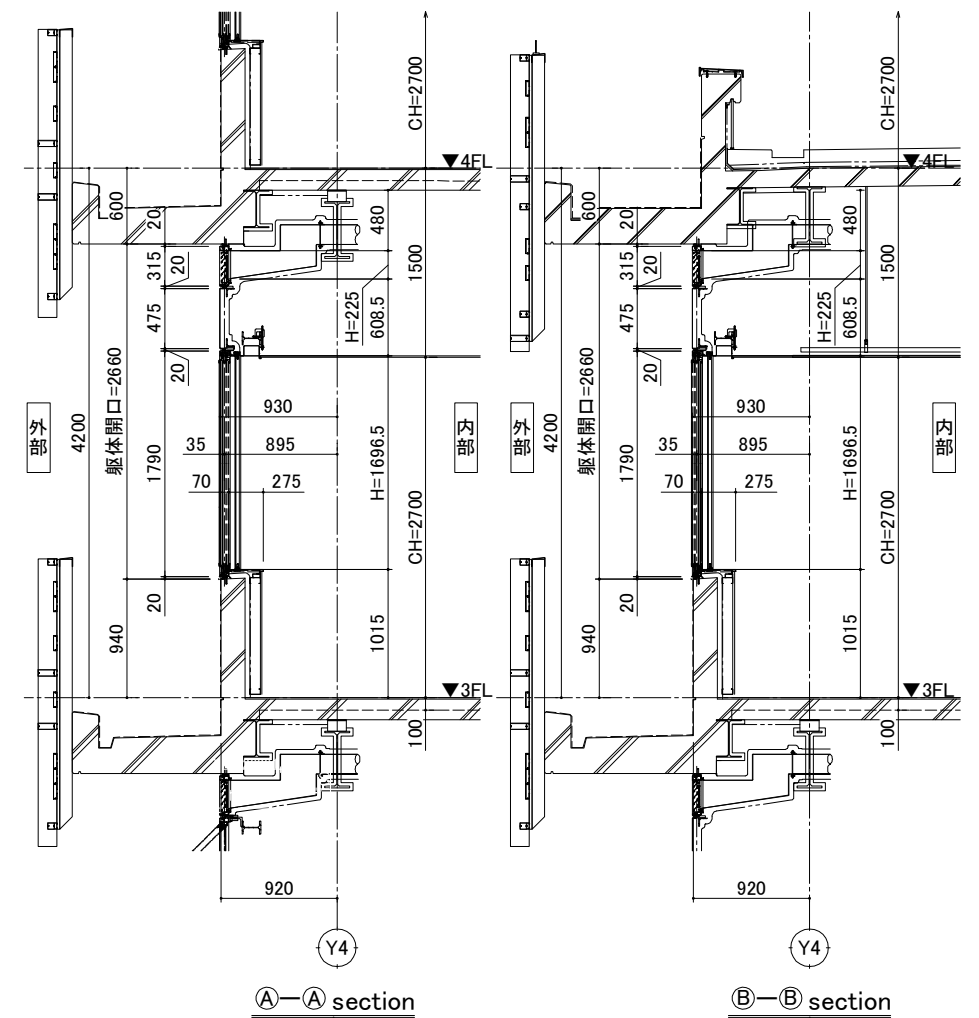

建具符号	AC-308 AC-309 AG-310	取付場所	談話室(応接室)、控室2
合計数量	1	カウチ区分	7Hリバー4N(YA4ND)
製法説明書	有・㊟	製品コード	EXIMA31
開戸	④・量	ガラス厚	3・4・5・6・6.8-姿因参
		フレーム形式	ガセット・スーラ
部品名	品番・型式		数量
固定グリフ	羽根ユニット装着タイプ		
防鳥ネット	内側用 着色透明 クリアソフトメッシュ1.5mm網目810mm		

建具符号	AW-308 AW-309 AW-310 AW-311	取付場所	談話室 (応接室)、控室 2
合計数量	1	カーニバル 製品メーカー	7R4747-4N (YA4N) EXIMA31 (物件型)
特殊機能	有・ 	ガラス厚	3・4・5・6・6.8・透明
網戸	 ・無	フルシフト	ガラスケット・ソール
品名	品番・型式		数量
ロック付クレセント	YKK AP	制定品 L=80	
棒子ストッパー	YKK AP	制定品	
防露津波フ、ルーター	YKK AP	制定品	
室内付可動網戸	WS11 型	テラスタイプ	
網戸ネット網羅	ブラック/ポリプロピレン		

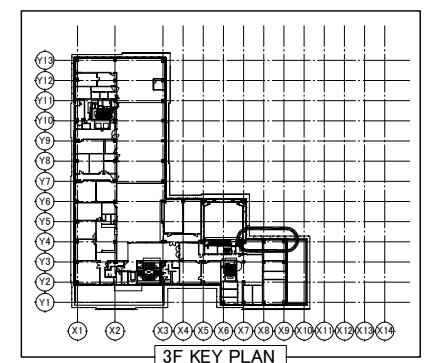

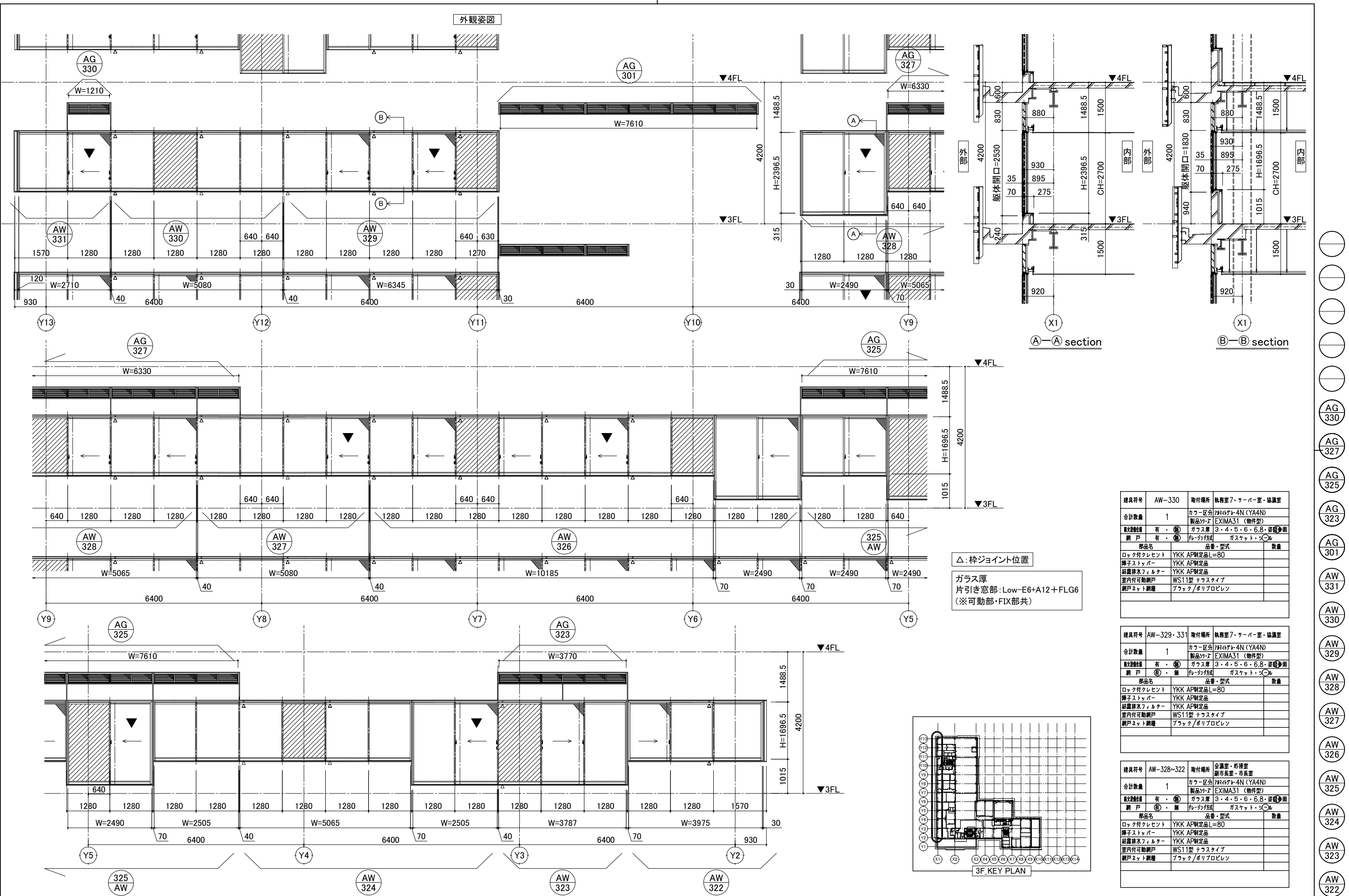

変更記事	監理	隈・安井設計共同企業体	殿	工事名 守山市新庁舎『つなぐ、守の舎』整備に係るDB事業	照査	担当	作図	尺度	受領印	図番	YKK ap <sup>®</sup>
	設計	株式会社 竹中工務店大阪一級建築士事務所	殿								
	施工	株式会社 竹中工務店	殿								
	図面内容 【3F-南面】 全体外觀姿図・矩計図										
					杉谷	山本	釘宮	A1 1/50			
					2022.11.	2022.11.	2022.11.	A3 1/100		年 月 日	

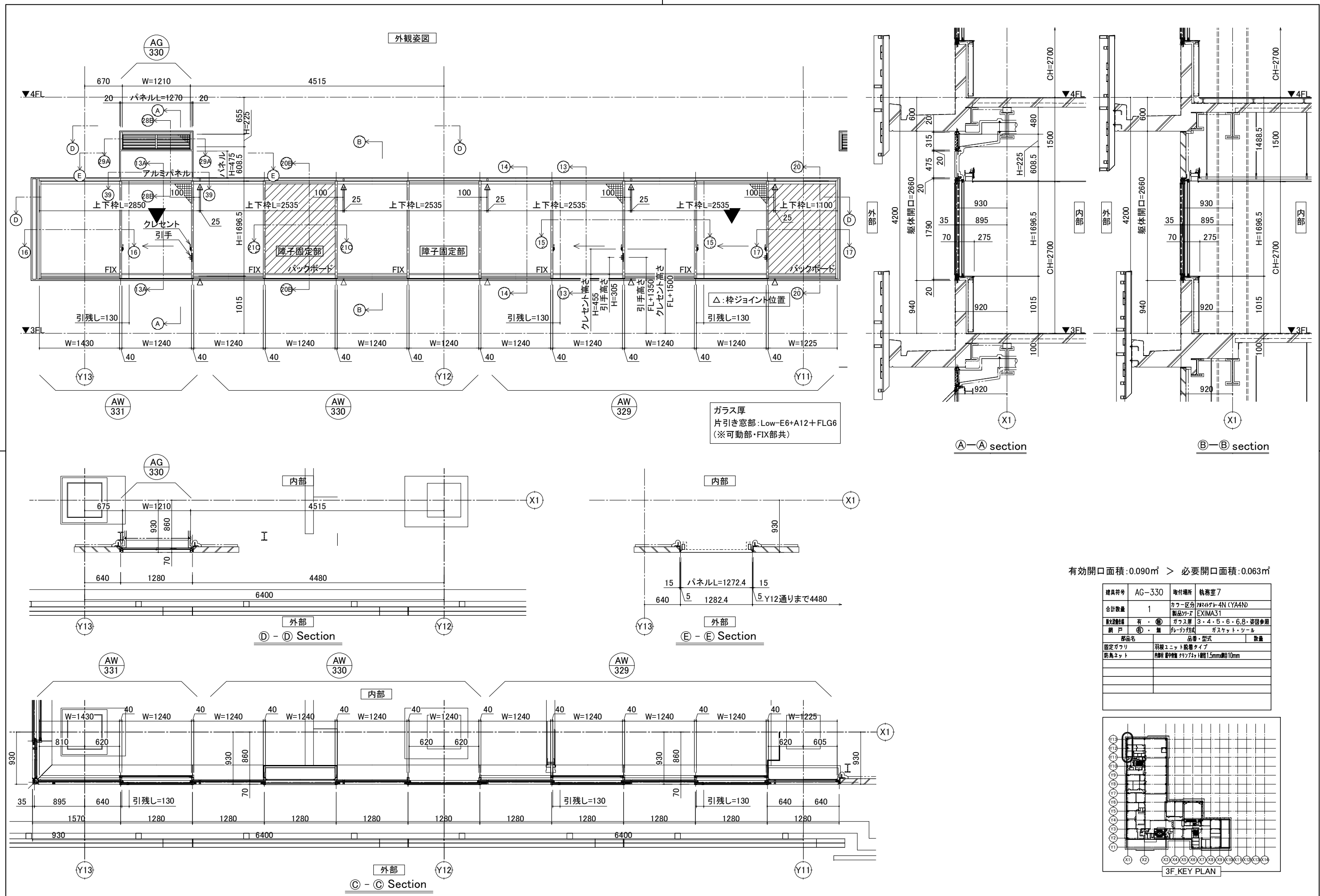

有効開口面積:0.090㎡ > 必要開口面積:0.063㎡

建具符号	AG-330	取付場所	執務室7
合計数量	1	カラー区分	7R4Hグレ-4N (YA4N)
取付仕様	有・●	製品名称	EXIMA31
網戸	有・●	ガラス厚	3・4・5・6・6.8・密閉参照
		ガラス形状	ガスケット・シール
部品名	品番・型式		数量
固定ガラス	羽根ユニット脱着タイプ		
防鳥ネット	内部用 壁中付 樹脂製 1.5mm網目10mm		

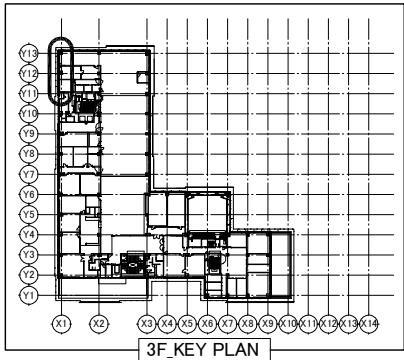

変更記事	監理	隈・安井設計共同企業体	殿	工事名	守山市新庁舎『つなぐ、守の舎』整備に係るDB事業	照査	担当	作図	尺度	受領印	図番
	設計	株式会社 竹中工務店大阪一級建築士事務所	殿	図面内容	【3F-南面】 外観姿図・矩計図・平面図	杉谷	山本	釘宮	A1 1/30 A3 1/60		3-SE02
	施工	株式会社 竹中工務店	殿			2022.11.	2022.11.	2022.11.		年 月 日	通し図番



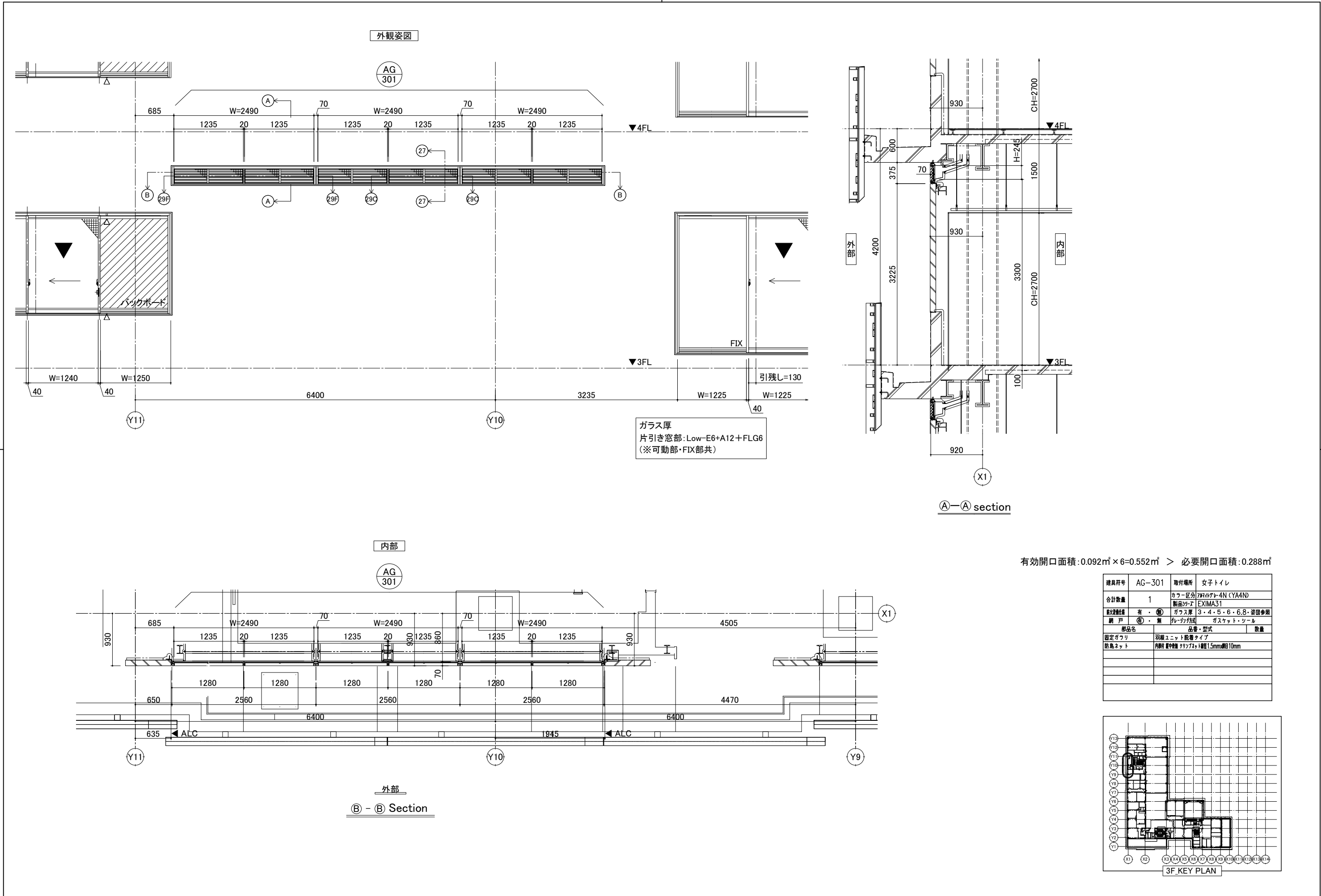

変更記事	監理	限・安井設計共同企業体	殿	工事名	守山市新庁舎『つなぐ、守の舎』整備に係るDB事業	照査	担当	作図	尺度	受領印	図番
	設計	株式会社 竹中工務店大阪一級建築士事務所	殿	図面内容	【3F-南面】 外観姿図・矩計図・平面図	杉谷	山本	釘宮	A1 1/30 A3 1/60		3-SE03
	施工	株式会社 竹中工務店	殿			2022.11.	2022.11.	2022.11.		年 月 日	通し図番

YKK AP®

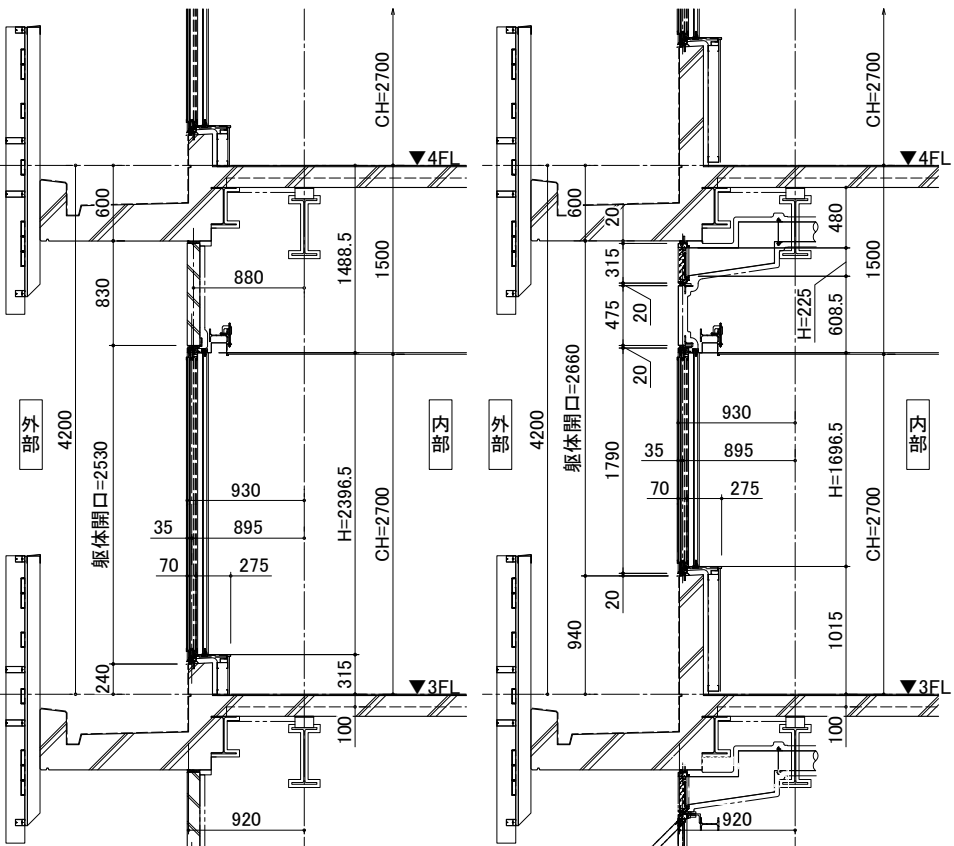

ⓑ—ⓑ section

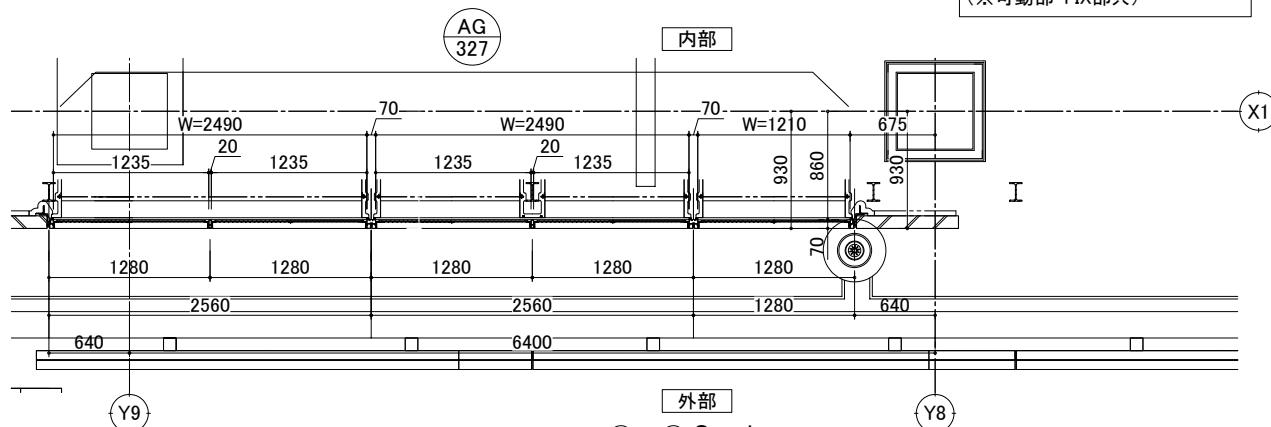

④ - ④ Section

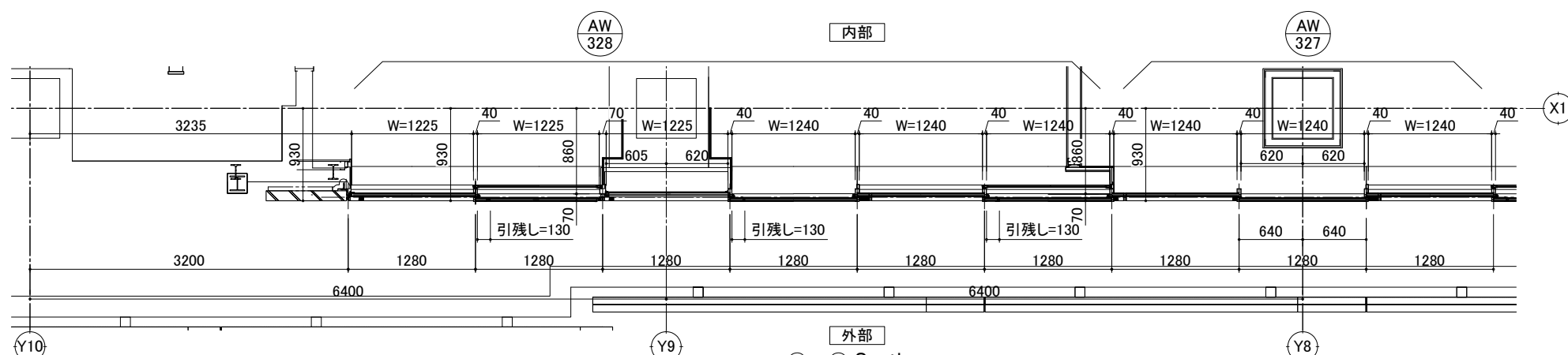

© – © Section

有効開口面積:  $0.092\text{m}^2 \times 4 + 0.090\text{m}^2 = 0.458\text{m}^2 > \text{必要開口面積: } 0.375\text{m}^2$

建具符号	AG-327	取付場所	作業室
合計数量	1	カラー区分	ブラック4N (YA4N)
注文数量	有	製品サイズ	EXIMA31
注文数量	有	ガラス厚	3・4・5・6・6.8・姿因参照
網戸	有	ガラス加工	ガスケット・ソー
部品名		品番・型式	数量
固定ガラス		現鏡ユニット脱着タイプ	
防鳥ネット		内側用 縦方向 クリソフネット 縦1.5mm×横10mm	

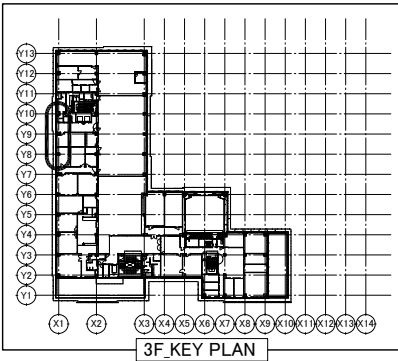





### 外觀姿図

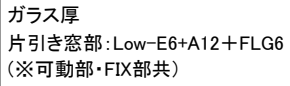

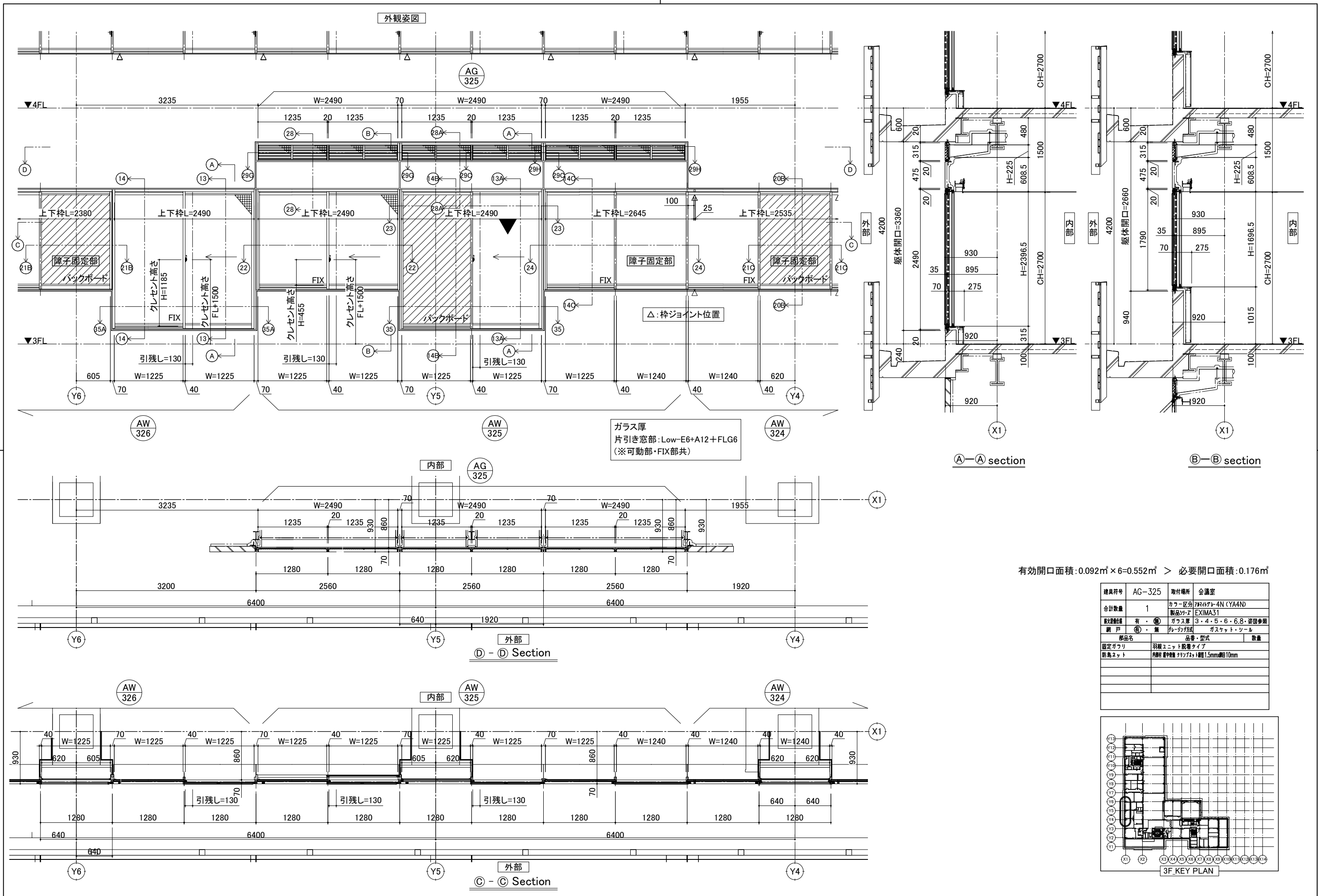

変更記事	監理	限・安井設計共同企業体	殿	工事名	守山市新庁舎『つなぐ、守の舎』整備に係るDB事業	照査	担当	作図	尺度	受領印	図番
	設計	株式会社 竹中工務店大阪一級建築士事務所	殿	図面内容	【3F-南面】 外観姿図・矩計図・平面図	杉谷	山本	釘宮	A1 1/30 A3 1/60		3-SE06
	施工	株式会社 竹中工務店	殿			2022.11.	2022.11.	2022.11.		年 月 日	通し図番

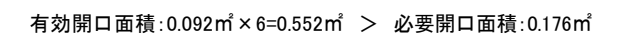
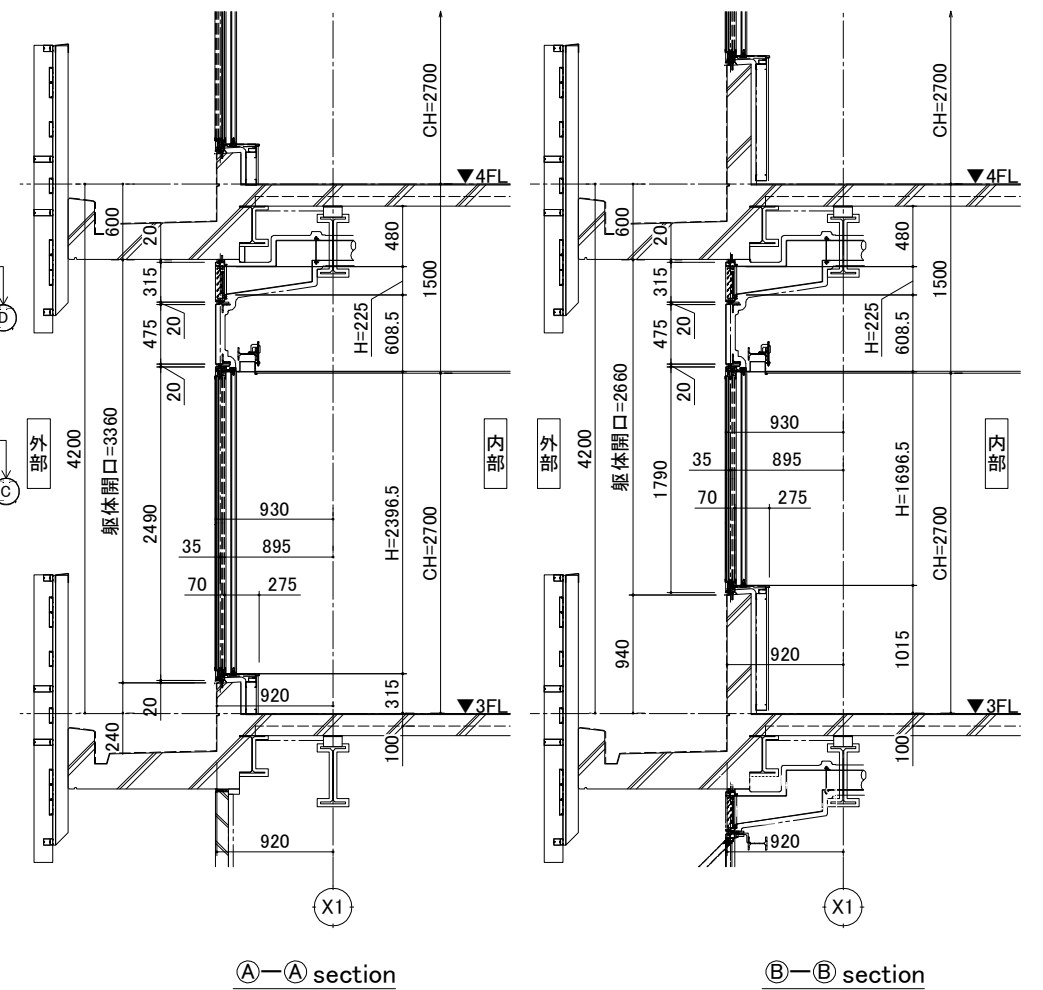
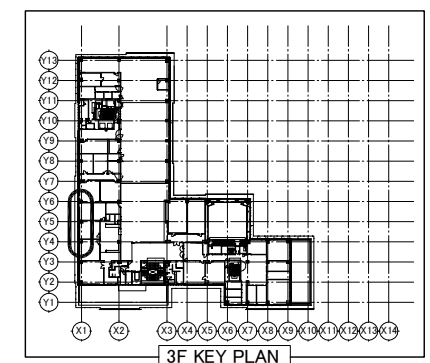

[illegible]

変 更 記 事	監 理	隈・安井設計共同企業体	殿	工 事 名 守山市新庁舎『つなぐ、守の舎』整備に係るDB事業	照 査	担 当	作 図	尺 度	受 領 印	図 番	
	設 計	株式会社 竹中工務店大阪一級建築士事務所	殿								図面内容 【3F-南面】 外観姿図・矩計図・平面図
	施 工	株式会社 竹中工務店	殿								
					杉 谷	山 本	釘 宮	A1 1/30	年 月 日	通し図番	
					2022.11.	2022.11.	2022.11.	A3 1/60			

YKK  
ap

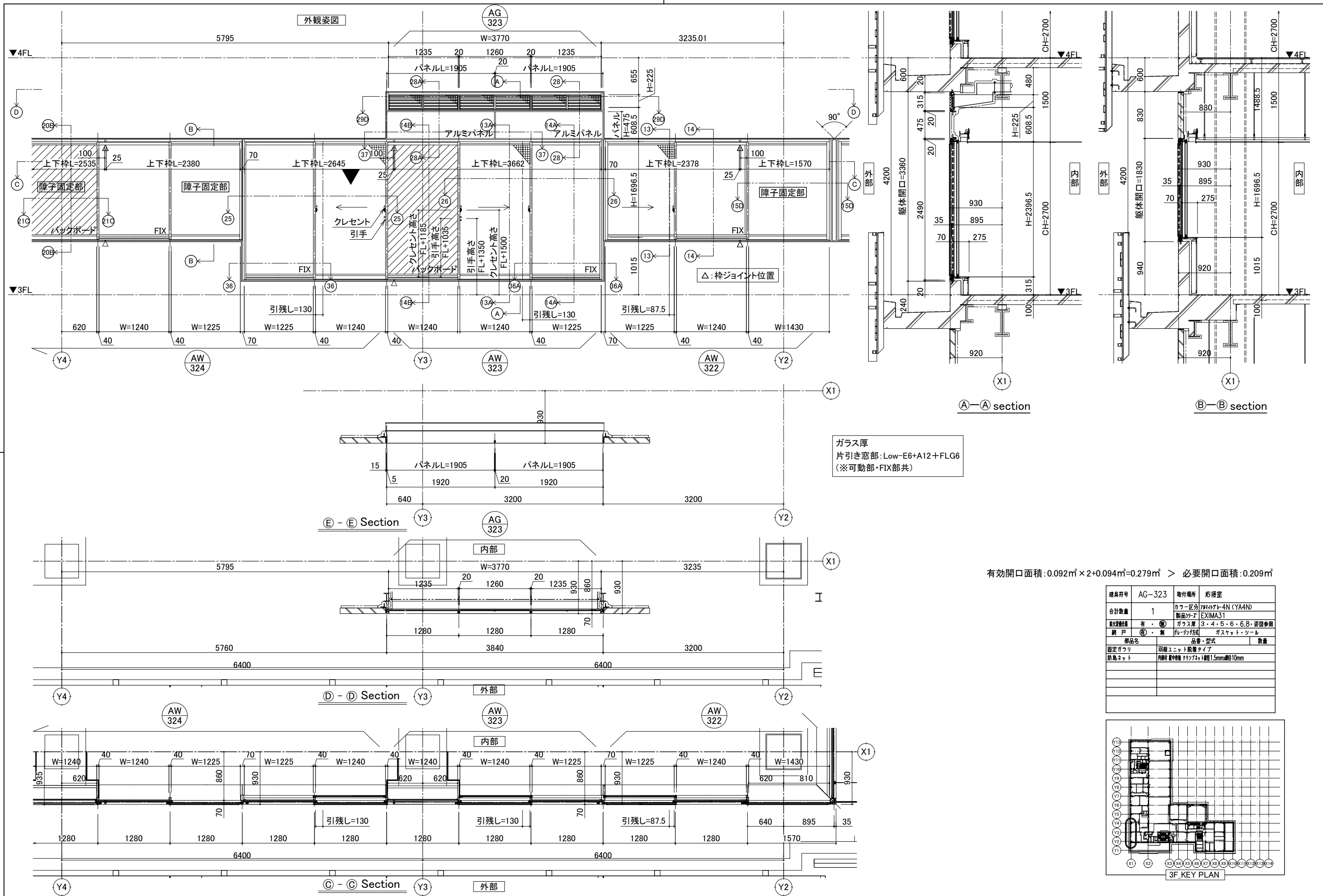

変 更 記 事	監 理	隈・安井設計共同企業体	殿	工 事 名 守山市新庁舎『つなぐ、守の舎』整備に係るDB事業	照 査	担 当	作 図	尺 度	受 領 印	図 番	
	設 計	株式会社 竹中工務店大阪一級建築士事務所	殿								図面内容 【3F・南面】 外観姿図・矩計図・平面図
	施 工	株式会社 竹中工務店	殿								
					杉 谷	山 本	釘 宮	A1 1/30		3-SE07	
					2022.11.	2022.11.	2022.11.	A3 1/60	年 月 日	通し図番	



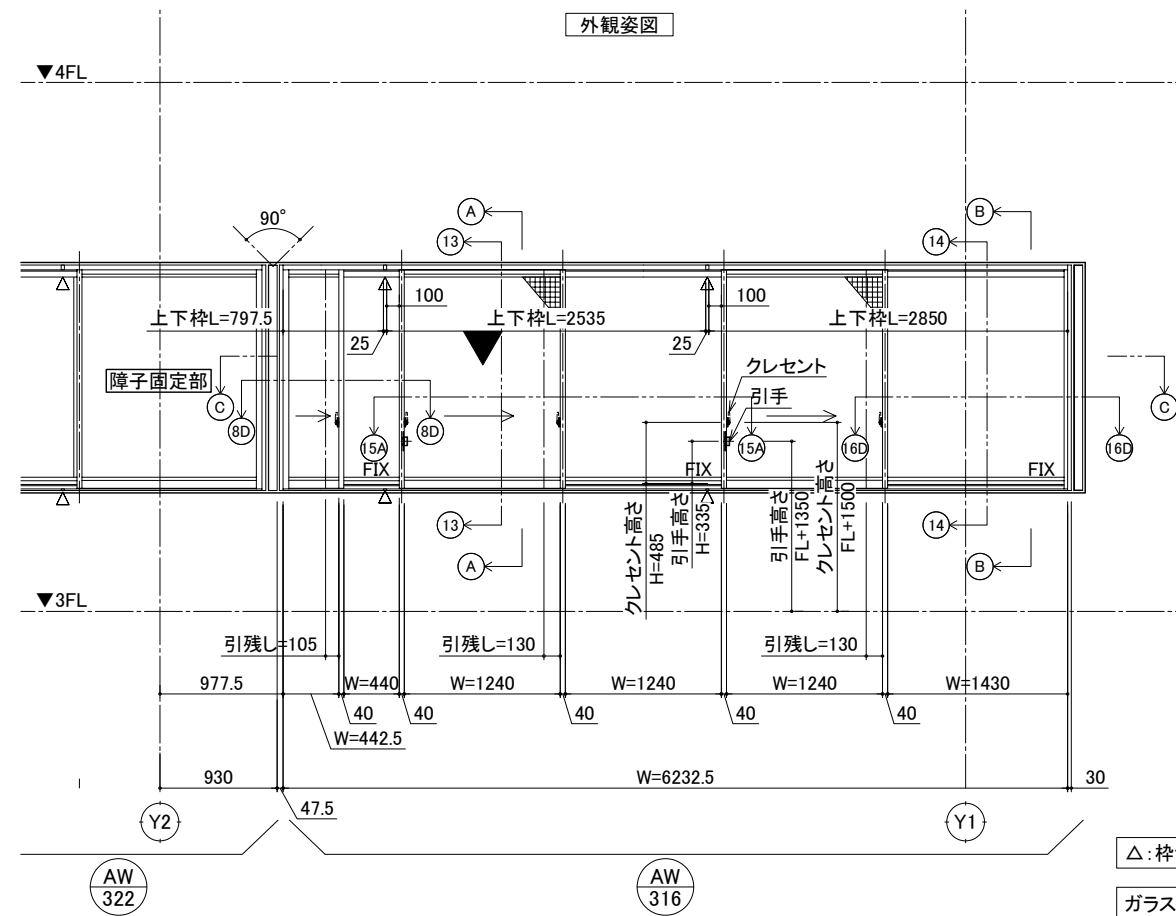

△：枠ジョイント位置  
ガラス厚  
片引き窓部：Low-E6+A12+FLG6  
(※可動部・FIX部共)

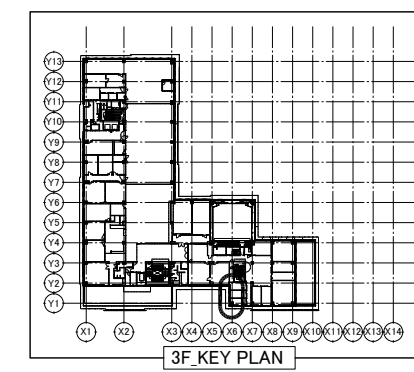
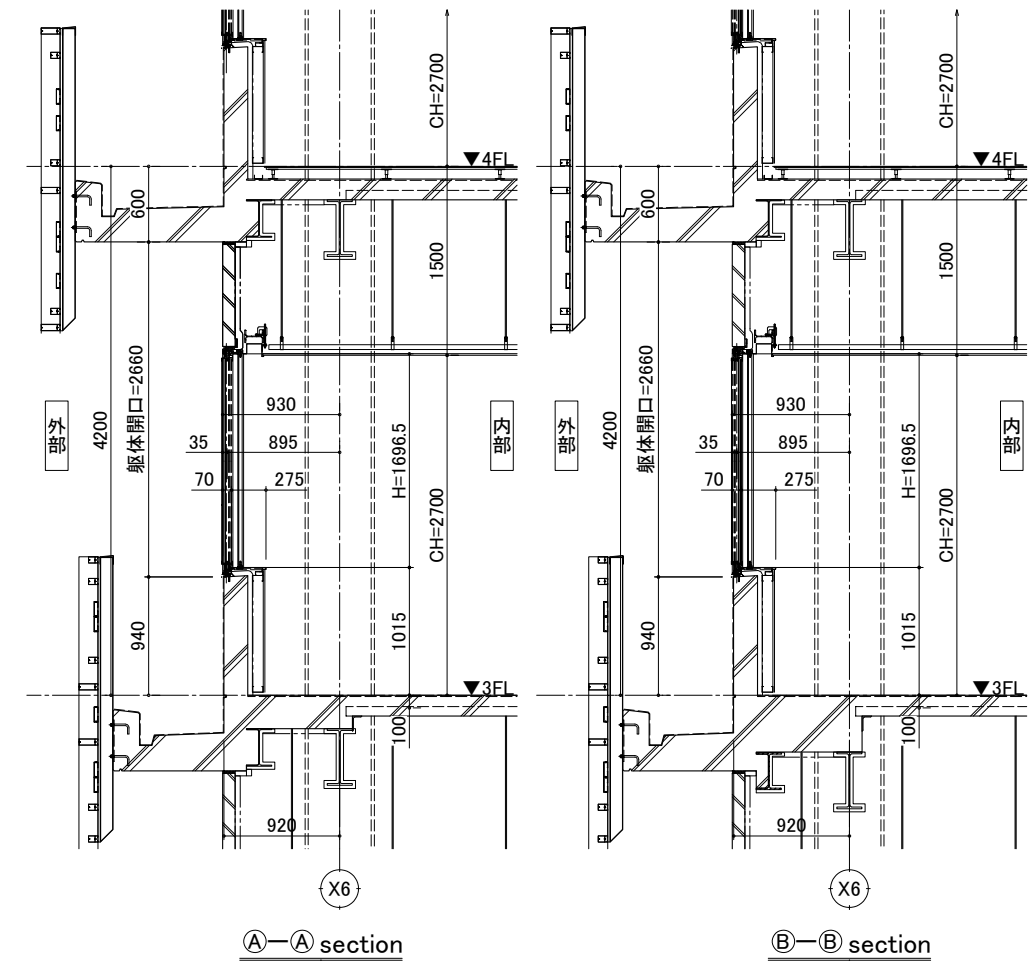
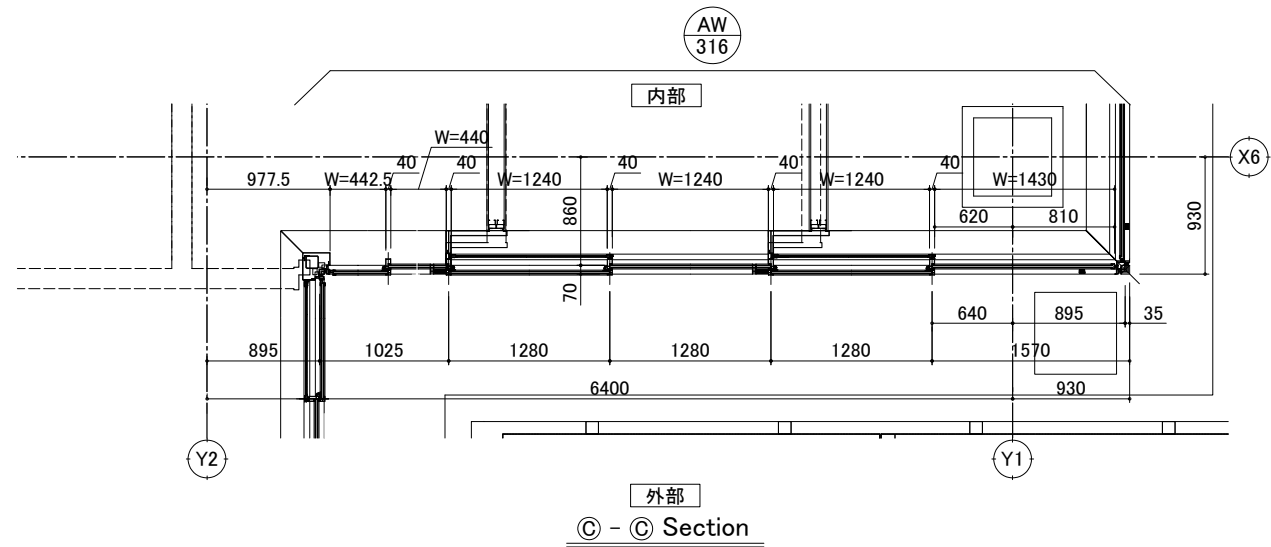

建具符号	AW-316	取付場所	控室
合計数量	1	カラー区分	70474747-4N (YA4N)
製品仕様	EXIMA31 (物件型)	製品仕様	EXIMA31 (物件型)
ガラス厚	3・4・5・6・6.8・8mm	ガラス厚	3・4・5・6・6.8・8mm
網戸	有・無	網戸	有・無
製品名	品番・型式	製品名	品番・型式
ロック付クレセント	YKK AP指定品	ロック付クレセント	YKK AP指定品
障子ストッパー	YKK AP指定品	障子ストッパー	YKK AP指定品
結露排水フィルター	YKK AP指定品	結露排水フィルター	YKK AP指定品
室内付可動網戸	WS11型	室内付可動網戸	WS11型
網戸ネット網種	ブラック/ポリプロピレン	網戸ネット網種	ブラック/ポリプロピレン

外観姿図

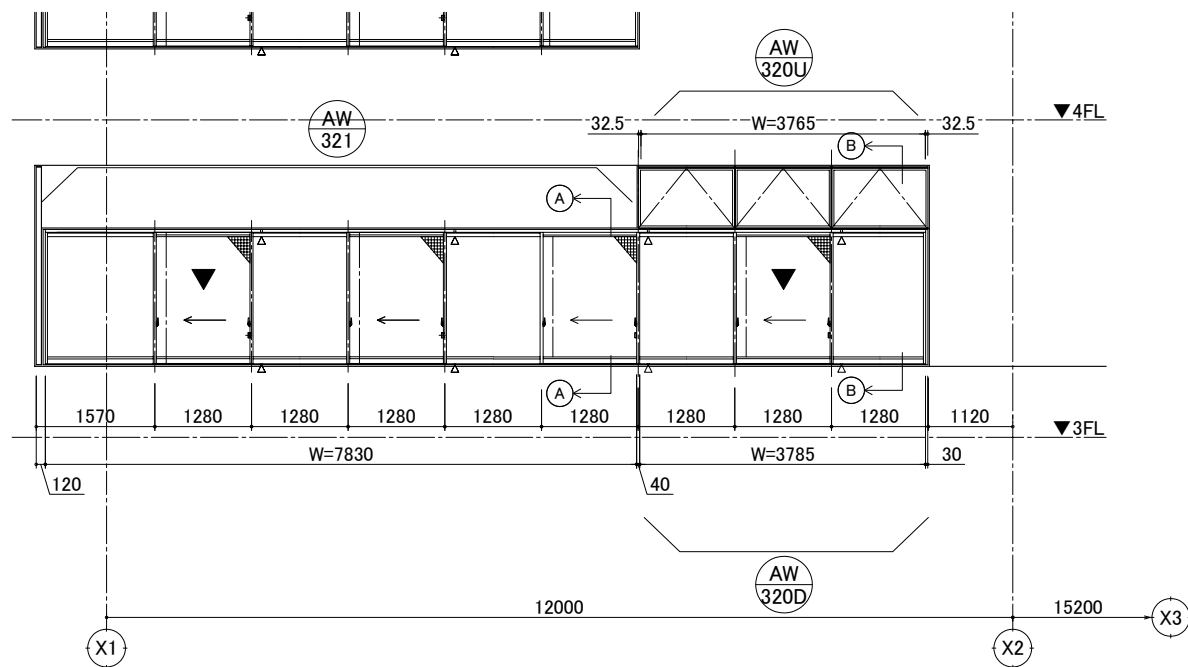

△: 枠ジョイント位置

ガラス厚  
欄間部: Low-E5+A12+FLG5  
片引き窓部: Low-E6+A12+FLG6  
(※可動部・FIX部共)

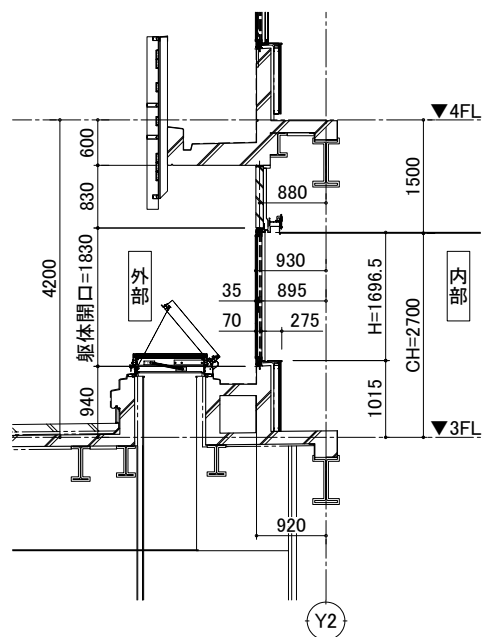
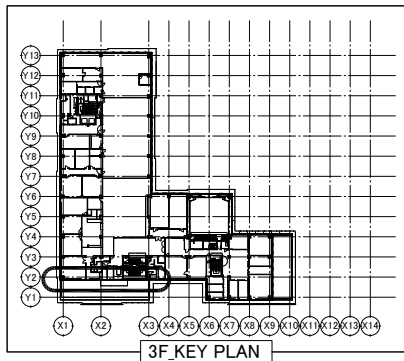
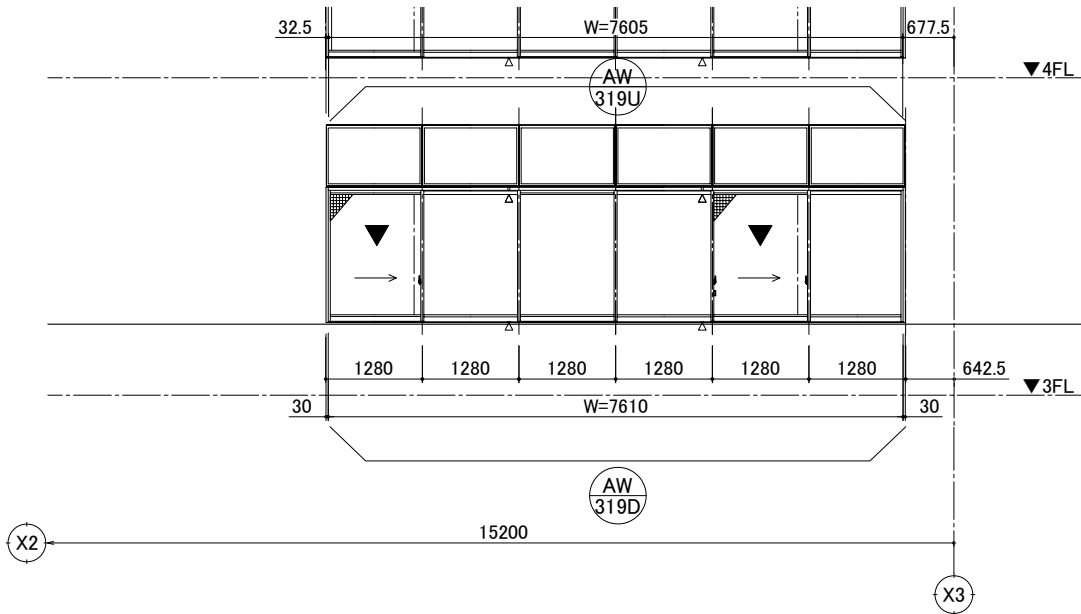

A-A section

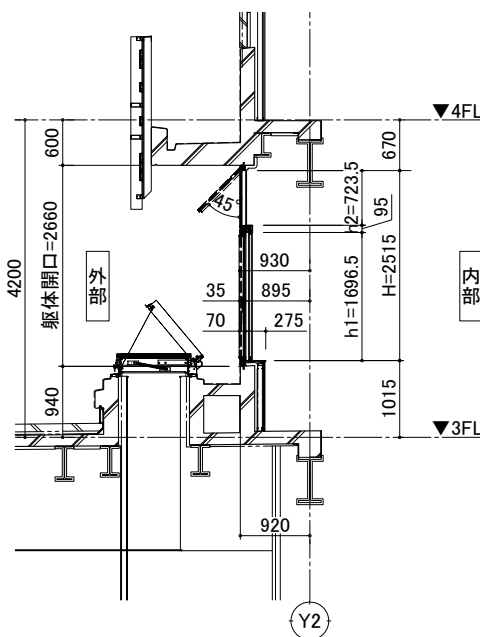

B-B section

上段サッシ

建具符号	AW-319U	取付場所	階段2
合計数量	1	カラー区分	7R1474T-4N (YA4N)
製品サイズ	SYSTEMA31(S-5)	製品サイズ	SYSTEMA31(S-5)
ガラス厚	3・4・5・6・6.8・姿	ガラス厚	3・4・5・6・6.8・姿
網戸	有・無	網戸	有・無
部品名	品番・型式	数量	
結露排水フィルター	YKK AP指定品		
ロック付クレセント	YKK AP指定品L=80		
障子ストッパー	YKK AP指定品		
結露排水フィルター	YKK AP指定品		
室内付可動網戸	WS11型		
網戸ネット網種	ブラック/ポリプロピレン		

下段サッシ

建具符号	AW-319D	取付場所	階段2
合計数量	1	カラー区分	7R1474T-4N (YA4N)
製品サイズ	EXIMA31 (物件型)	製品サイズ	EXIMA31 (物件型)
ガラス厚	3・4・5・6・6.8・姿	ガラス厚	3・4・5・6・6.8・姿
網戸	有・無	網戸	有・無
部品名	品番・型式	数量	
結露排水フィルター	YKK AP指定品		
ロック付クレセント	YKK AP指定品L=80		
障子ストッパー	YKK AP指定品		
結露排水フィルター	YKK AP指定品		
室内付可動網戸	WS11型		
網戸ネット網種	ブラック/ポリプロピレン		

メーカー	オイレス
機種	SL88
本体	露出・隠蔽
配管	露出・埋込
ボックス型式	電動・手動
開閉方式	電動・手動
開き角度	45°
標準納まり図番	
特記	

上段サッシ

建具符号	AW-320U	取付場所	女子更衣室
合計数量	1	カラー区分	7R1474T-4N (YA4N)
製品サイズ	SYSTEMA31(S-5)	製品サイズ	SYSTEMA31(S-5)
ガラス厚	3・4・5・6・6.8・姿	ガラス厚	3・4・5・6・6.8・姿
網戸	有・無	網戸	有・無
部品名	品番・型式	数量	
結露排水フィルター	YKK AP指定品		
ロック付クレセント	YKK AP指定品L=80		
障子ストッパー	YKK AP指定品		
結露排水フィルター	YKK AP指定品		
室内付可動網戸	WS11型		
網戸ネット網種	ブラック/ポリプロピレン		

下段サッシ

建具符号	AW-320D	取付場所	女子更衣室
合計数量	1	カラー区分	7R1474T-4N (YA4N)
製品サイズ	EXIMA31 (物件型)	製品サイズ	EXIMA31 (物件型)
ガラス厚	3・4・5・6・6.8・姿	ガラス厚	3・4・5・6・6.8・姿
網戸	有・無	網戸	有・無
部品名	品番・型式	数量	
結露排水フィルター	YKK AP指定品		
ロック付クレセント	YKK AP指定品L=80		
障子ストッパー	YKK AP指定品		
結露排水フィルター	YKK AP指定品		
室内付可動網戸	WS11型		
網戸ネット網種	ブラック/ポリプロピレン		

変更記事

監理 限・安井設計共同企業体 殿

設計 株式会社 竹中工務店大阪一級建築士事務所 殿

施工 株式会社 竹中工務店 殿

工事名 守山市新庁舎『つなぐ、守の舎』整備に係るDB事業

図面内容 【3F-東面】

全体外観姿図・矩計図

照査 担当 作図 尺度 受領印

杉谷 山本 釘宮 A1 1/50

2022.11. 2022.11. 2022.11. A3 1/100

図番

3-EE01

通し図番



#### 外觀姿図

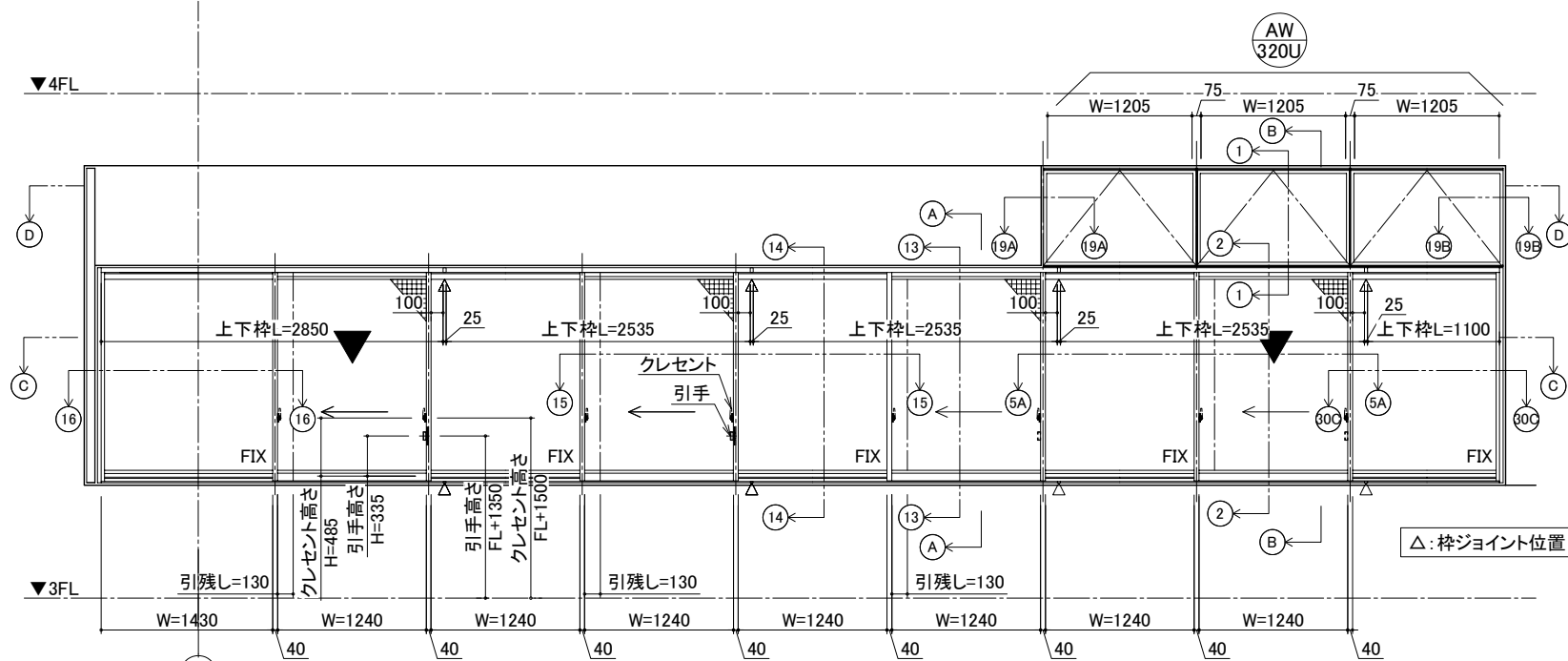

ガラス厚  
 欄間部:Low-E5+A12+FLG5  
 片引き窓部:Low-E6+A12+FLG6  
 (※可動部・FIX部共)

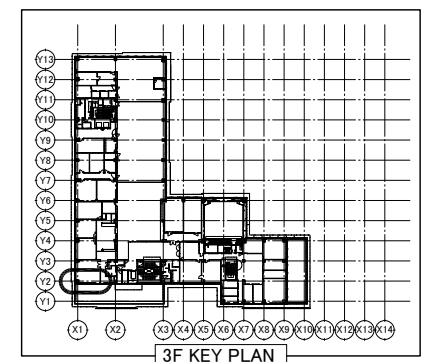
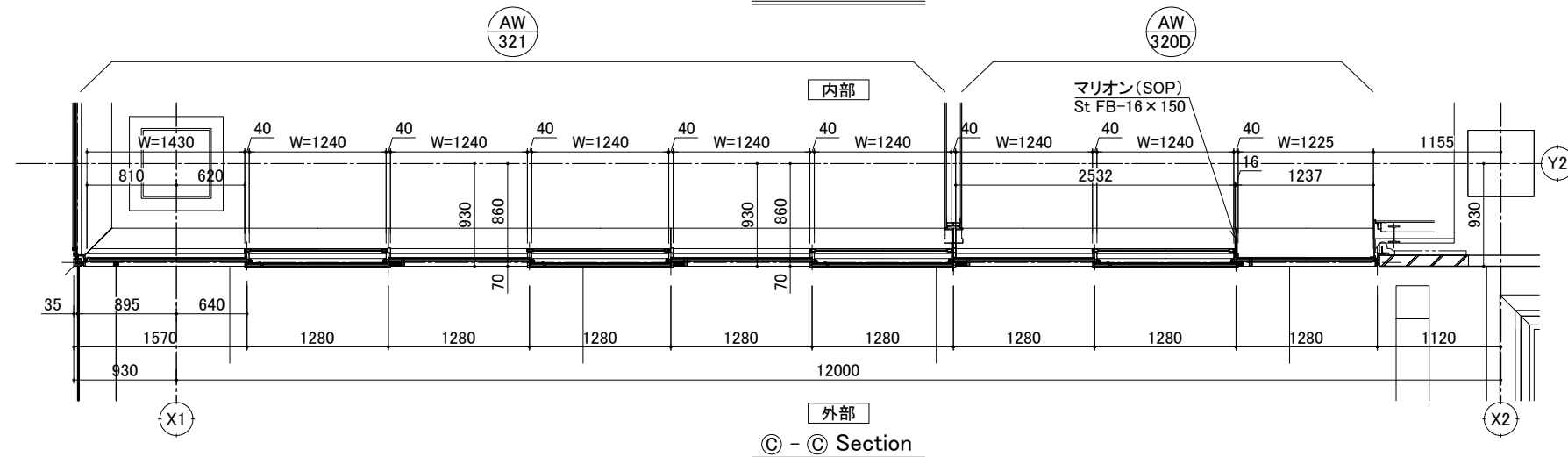
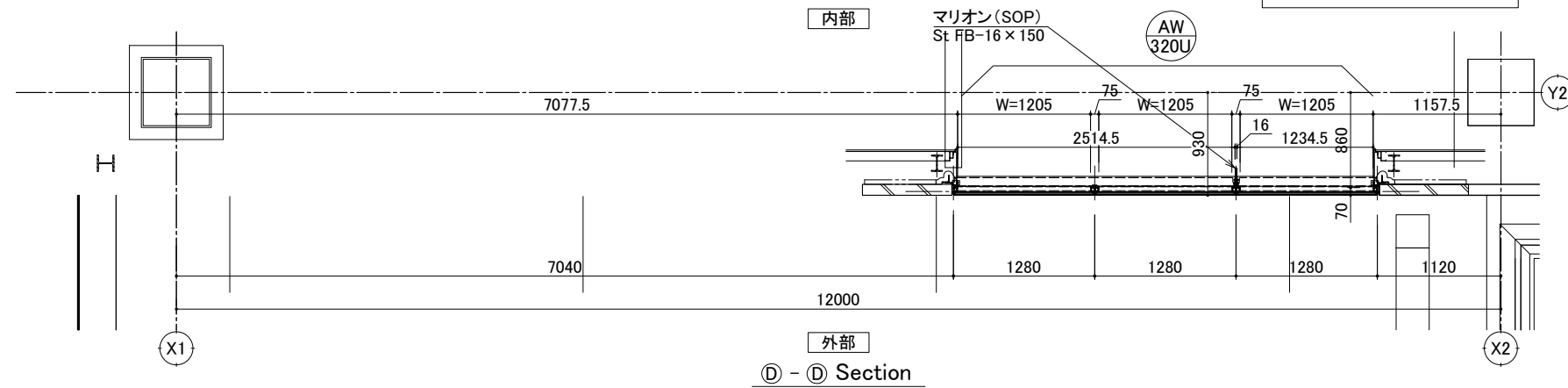
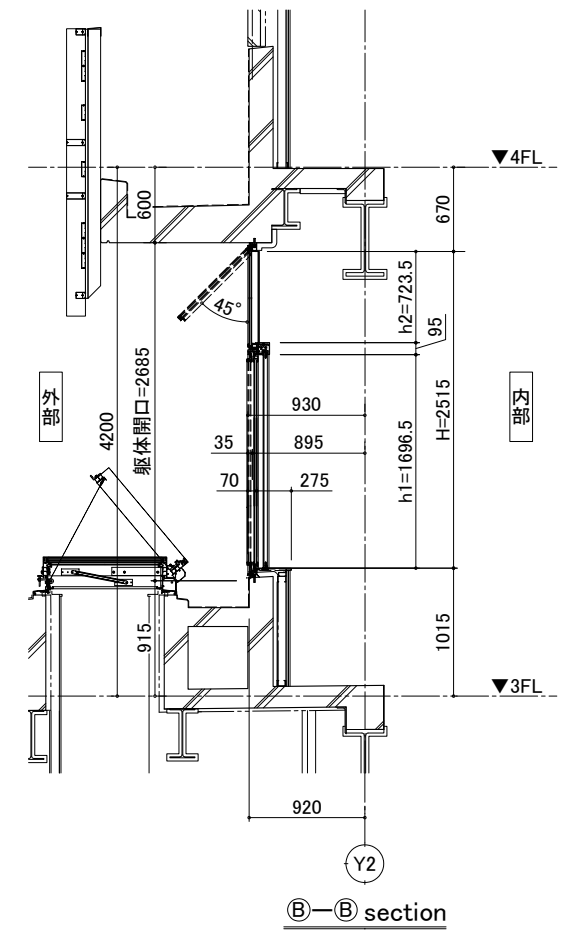
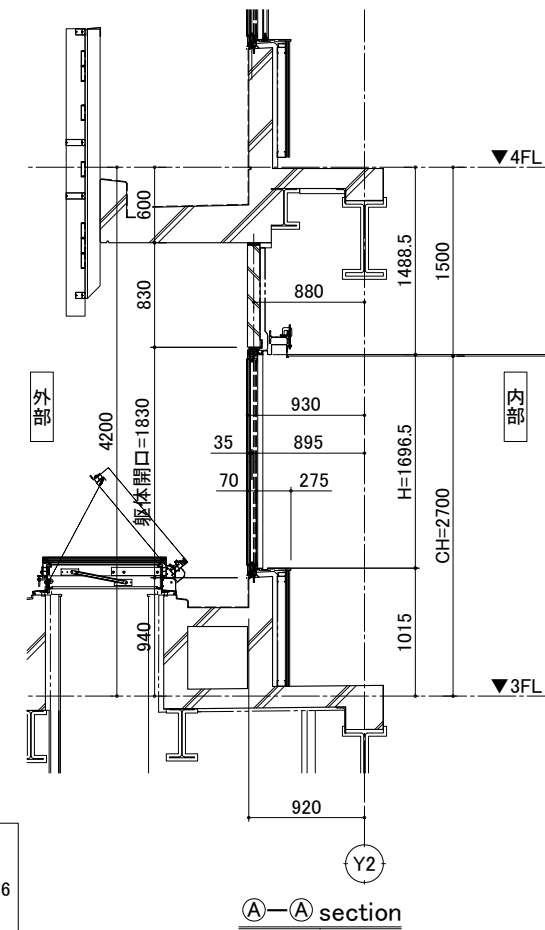

変 更 記 事	監 理	隈・安井設計共同企業体	殿	工事名 守山市新庁舎『つなぐ、守の舎』整備に係るDB事業	照 査	担 当	作 図	尺 度		受 領 印	図 番									
	設 計	株式会社 竹中工務店大阪一級建築士事務所	殿					杉 谷	山 本			釘 宮	A1	1/30	年 月 日	3-EE02				
	施 工	株式会社 竹中工務店	殿										図面内容 【3F・東面】 外観姿図・矩計図・平面図	2022.11.		2022.11.	2022.11.	A3	1/60	通し図番

YKK  
ap<sup>®</sup>





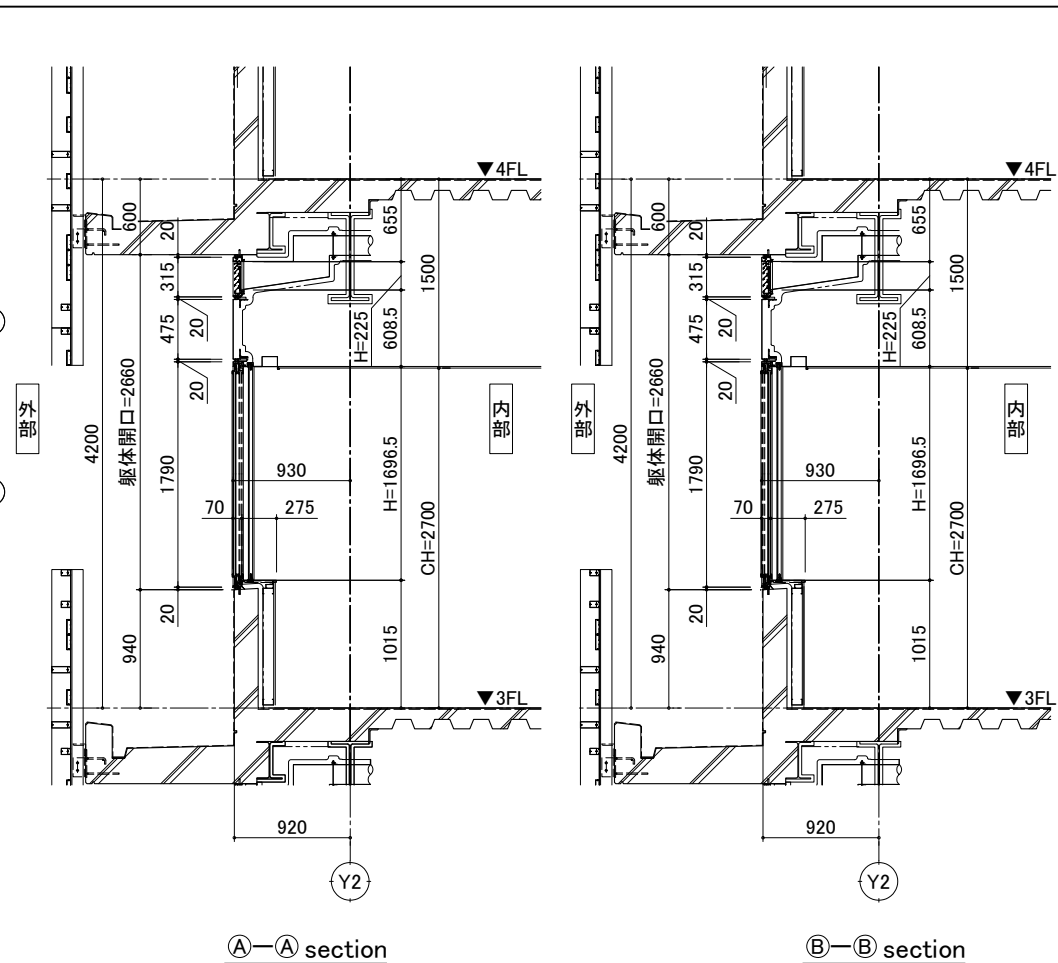
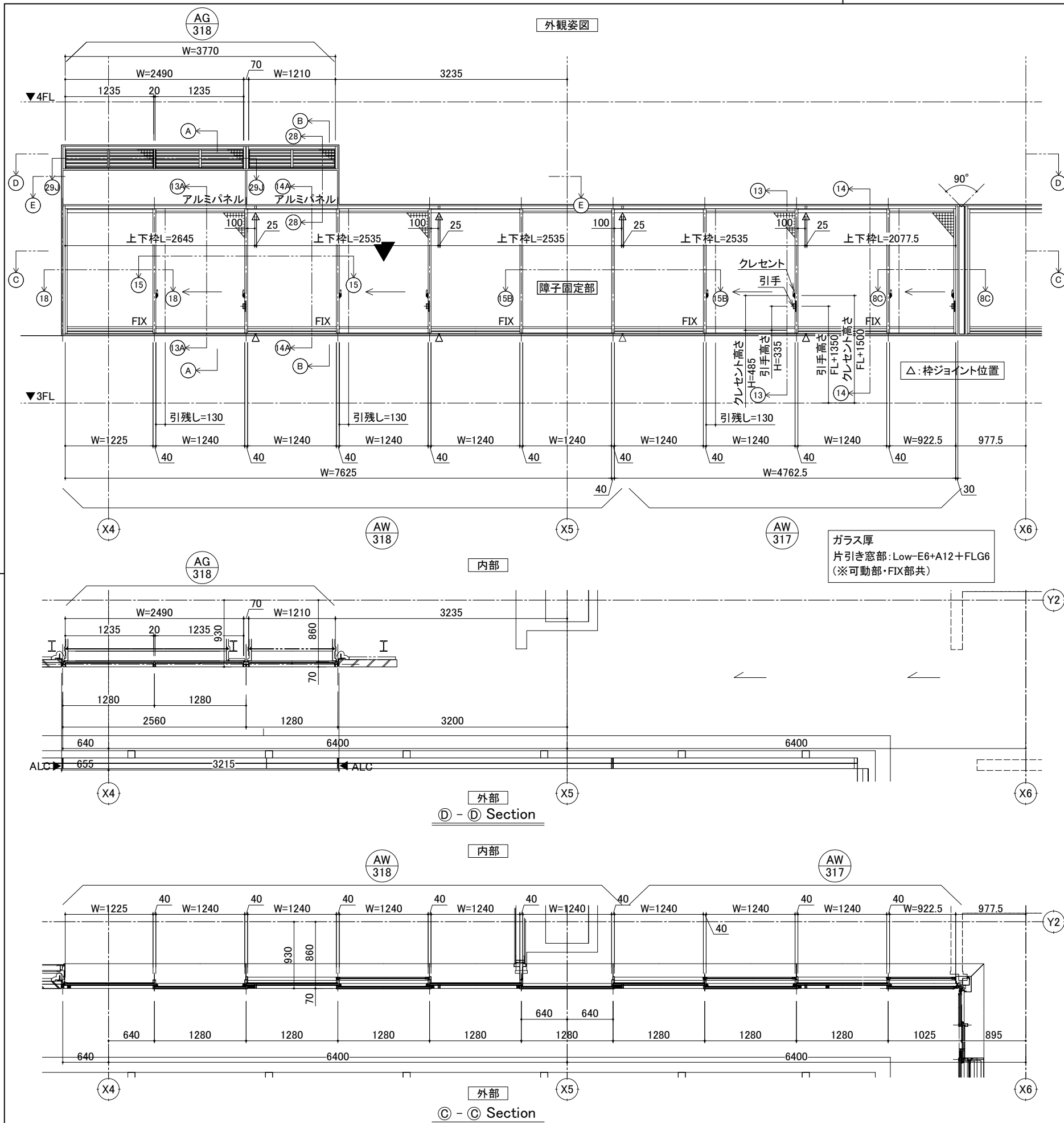

有効開口面積: 0.092㎡ × 2 + 0.090㎡ = 0.274㎡ > 必要開口面積: 0.200㎡

建具符号	AG-318	取付場所	事務室
合計数量	1	カラー区分	7R4V474E-4N (YA4ND)
取付仕様	有・無	製品サイズ	EXIMA31
網戸	有・無	ガラス厚	3・4・5・6・6.8・透明参照
部品名		ガラス形状	ガスケット・シール
固定ガラス		品番・型式	数量
防鳥ネット		羽根ユニット設置タイプ	
		内装材 壁や天井 窓枠 窓枠 1.5mmφ 10mm	

建具符号	AW-317 AW-318	取付場所	議事室 事務室
合計数量	1	カラー区分	7R4V474E-4N (YA4ND)
取付仕様	有・無	製品サイズ	EXIMA31 (物件型)
網戸	有・無	ガラス厚	3・4・5・6・6.8・透明参照
部品名		ガラス形状	ガスケット・シール
ロック付クレセント		品番・型式	数量
障子ストッパー		YKK AP制成品	
結露排水フィルター		YKK AP制成品	
室内付可動網戸		WS11型	
網戸ネット網種		ブラック/ポリプロピレン	

変更記事	監理	限・安井設計共同企業体	殿	工事名	守山市新庁舎『つなぐ、守の舎』整備に係るDB事業	照査	担当	作図	尺度	受領印	図番
	設計	株式会社 竹中工務店大阪一級建築士事務所	殿	図面内容	【3F-東面】 外観姿図・矩計図・平面図	杉谷	山本	釘宮	A1 1/30 A3 1/60		3-EE04
	施工	株式会社 竹中工務店	殿			2022.11.	2022.11.	2022.11.		年 月 日	通し図番



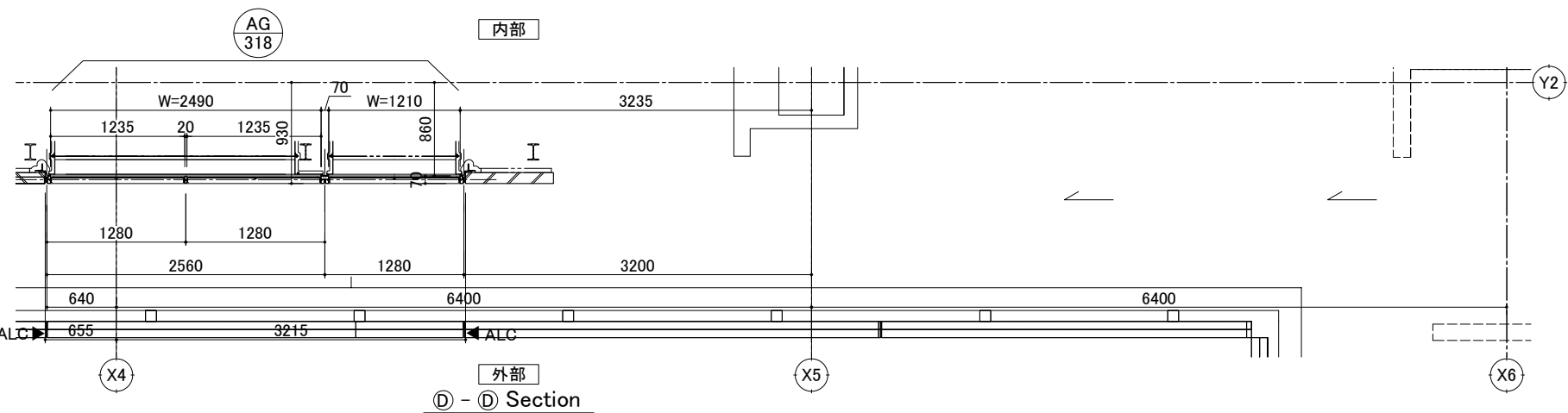
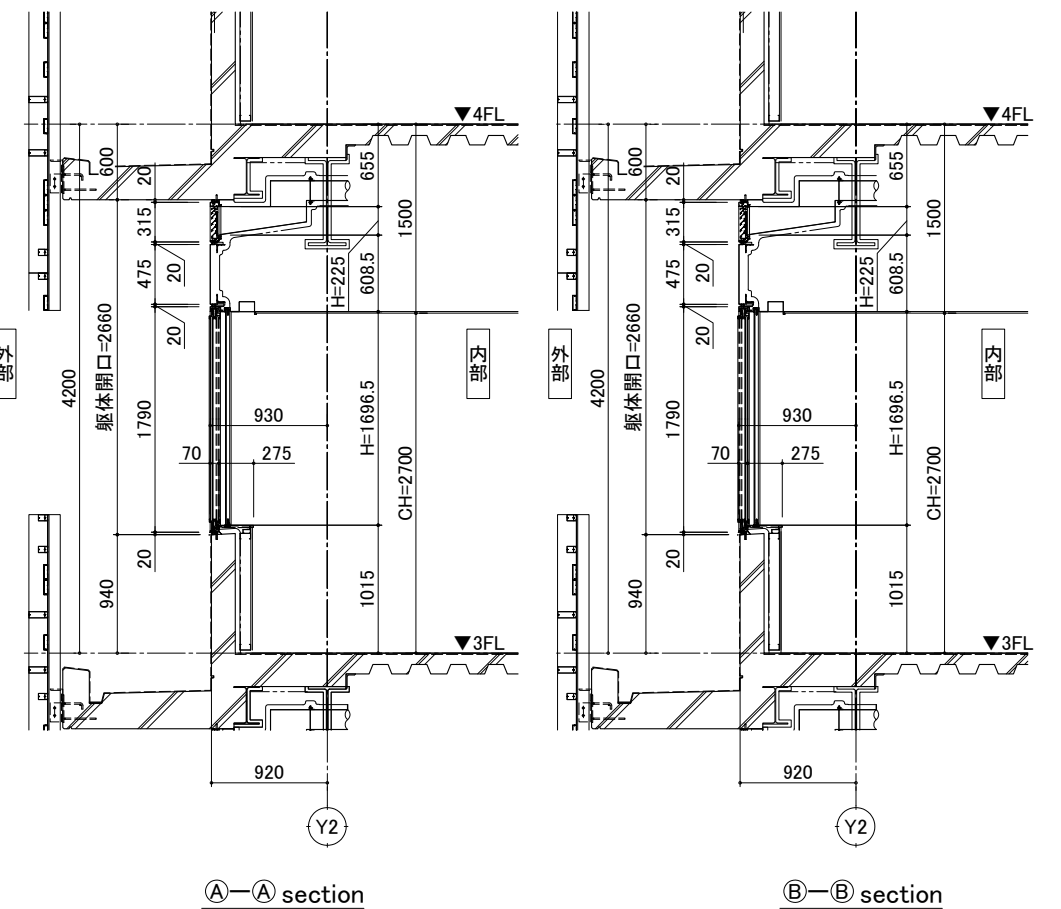

3F KEY PLAN

建具符号	AW-317 AW-318	取付場所	議定室 事務室
合計数量	1	カラー区分	7ホワイト4N (YA4N)
新式標準品	有・ 	製品仕様	EXIMA31 (物件型)
網戸	 ・無	取付方法	3・4・5・6・6.8・窓面標準 ガセット・フック
品名	品番・型式		数量
ロック付クレセント	YKK AP制定品 L=80		
障子ストッパー	YKK AP制定品		
結露排水フ、ルーター	YKK AP制定品		
室内付可動網戸	WS11型		
網戸ネット調整	フック/ボロボロピン		



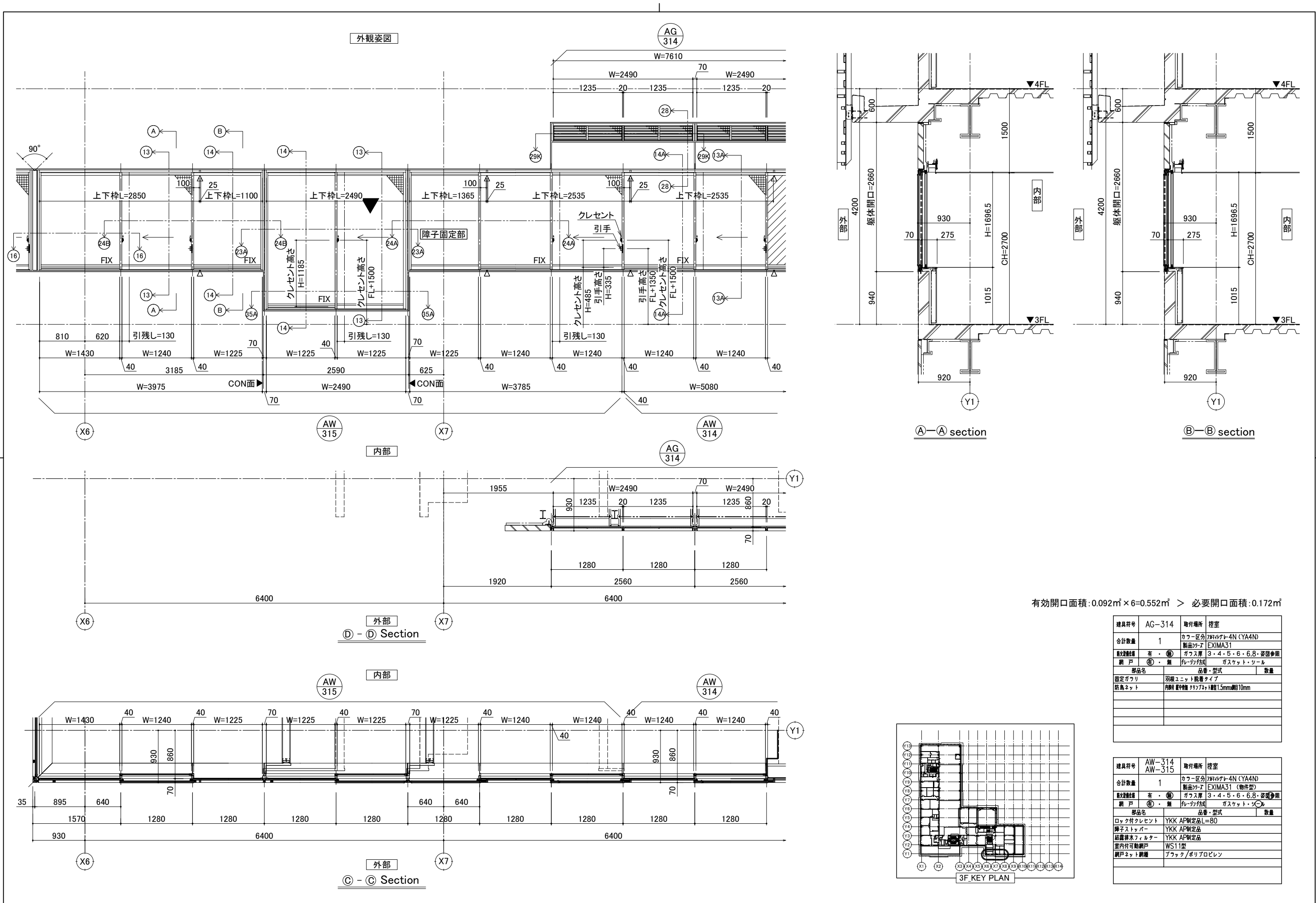

有効開口面積:0.092㎡×6=0.552㎡ > 必要開口面積:0.172㎡

建具符号	AG-314	取付場所	控室
合計数量	1	カラー区分	PARAゲル-4N (YA4ND)
取付数量	有・ <input checked="" type="checkbox"/>	製品サイズ	EXIMA31 (物件型)
網戸	有・ <input checked="" type="checkbox"/>	ガラス厚	3・4・5・6・6.8・窓図参照
部品名	無	ガラス形状	ガスケット・シール
固定ガラス	羽根ユニット脱着タイプ	品番・型式	数量
防鳥ネット	内附付 縦や横断 かつアタリ 縦断1.5mm×横断10mm		

建具符号	AW-314	取付場所	控室
合計数量	1	カラー区分	PARAゲル-4N (YA4ND)
取付数量	有・ <input checked="" type="checkbox"/>	製品サイズ	EXIMA31 (物件型)
網戸	有・ <input checked="" type="checkbox"/>	ガラス厚	3・4・5・6・6.8・窓図参照
部品名	無	ガラス形状	ガスケット・シール
ロック付クレセント	YKK AP制成品L=80	品番・型式	数量
障子ストッパー	YKK AP制成品		
結露排水フィルター	YKK AP制成品		
室内付可動網戸	WS11型		
網戸ネット網種	ブラック/ポリプロピレン		

変更記事	監理 限・安井設計共同企業体 殿 設計 株式会社 竹中工務店大阪一級建築士事務所 殿 施工 株式会社 竹中工務店 殿	工事名 守山市新庁舎『つなぐ、守の舎』整備に係るDB事業 図面内容 【3F-東面】 外観姿図・矩計図・平面図	照査 担当 作図 尺度 受領印 杉谷 山本 釘宮 A1 1/30 A3 1/60 2022.11. 2022.11. 2022.11.	図番 3-EE05 通し図番 年 月 日	YKK AP®
------	--	--	--	----------------------------	---------

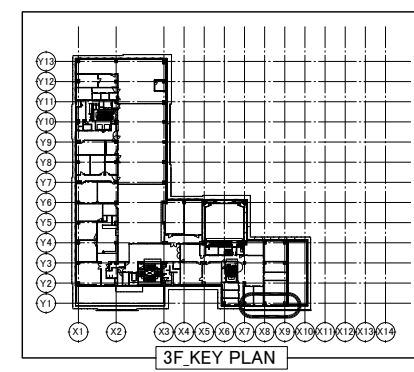
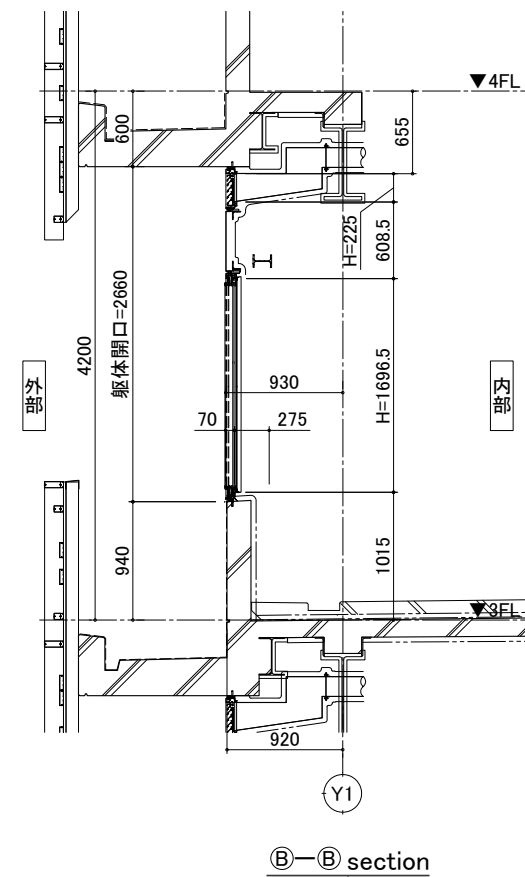
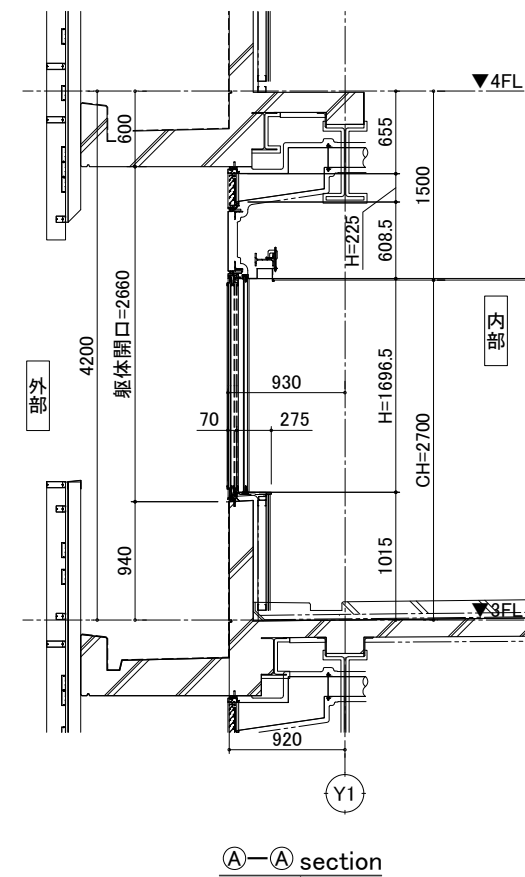
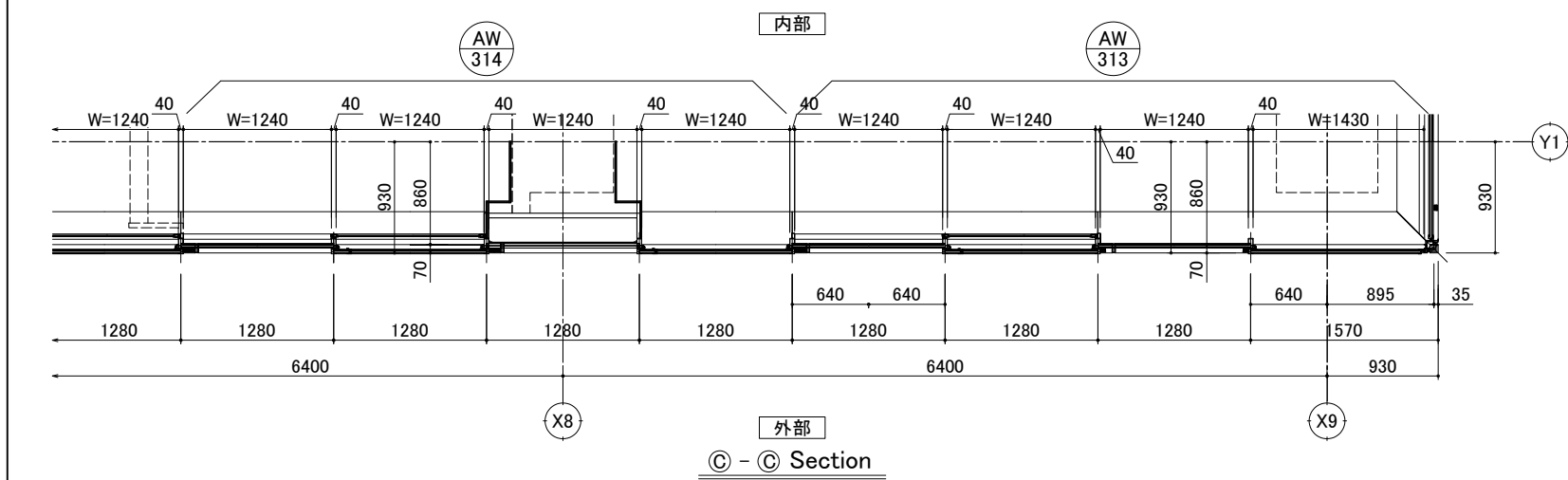
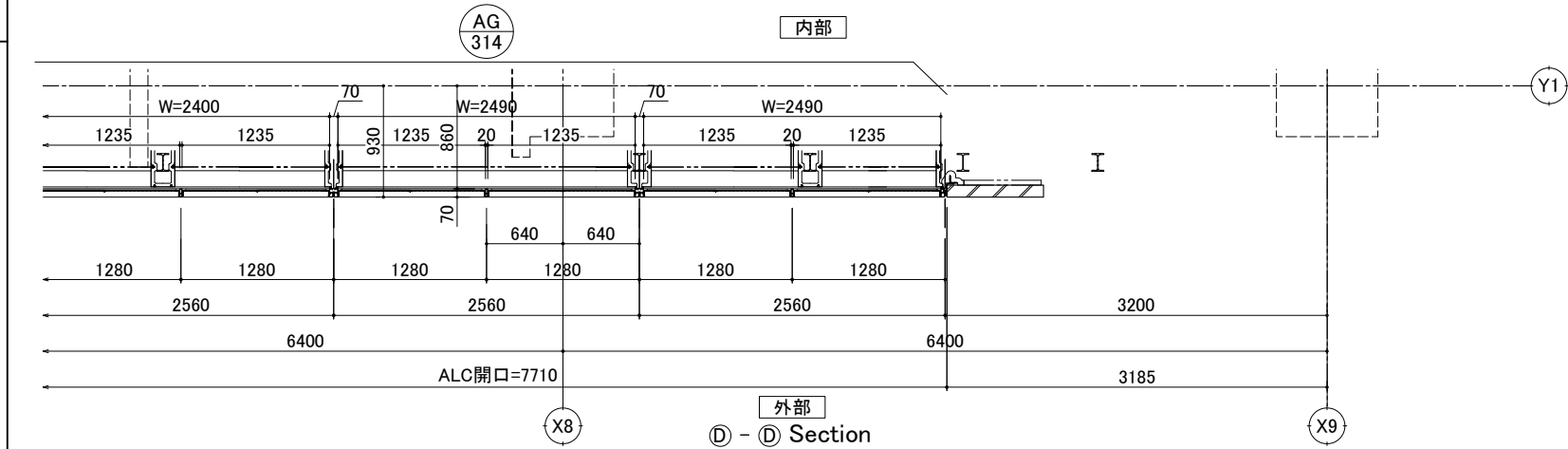
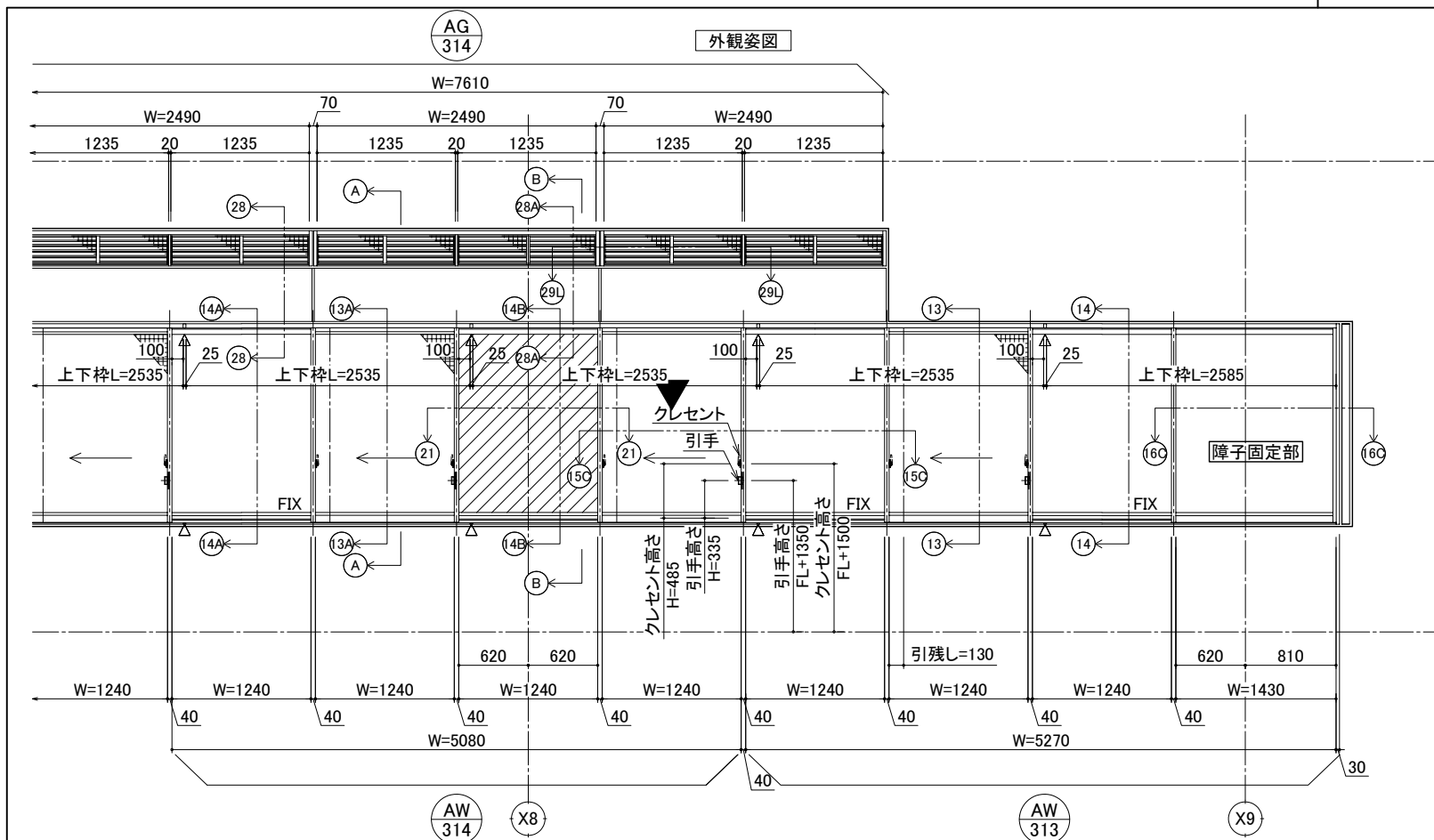

有効開口面積: 0.092㎡ × 6 = 0.552㎡  
> 必要開口面積: 0.172㎡

建具符号	AW-313	取付場所	控室
合計数量	1	カバー区分	FR4747L-4N (YA4ND)
取付数量	有・●	製品サイズ	EXIMA31 (物件型)
網戸	有・●	ガラス厚	3・4・5・6・6.8・変成●取
網戸	有・●	取付方法	ガスケット・シール
部品名		品番・型式	数量
ロック付クレセント	YKK AP制成品	L=80	
障子ストッパー	YKK AP制成品		
結露排水フィルター	YKK AP制成品		
室内付可動網戸	WS11型		
網戸ネット網種	ブラック/ポリプロピレン		

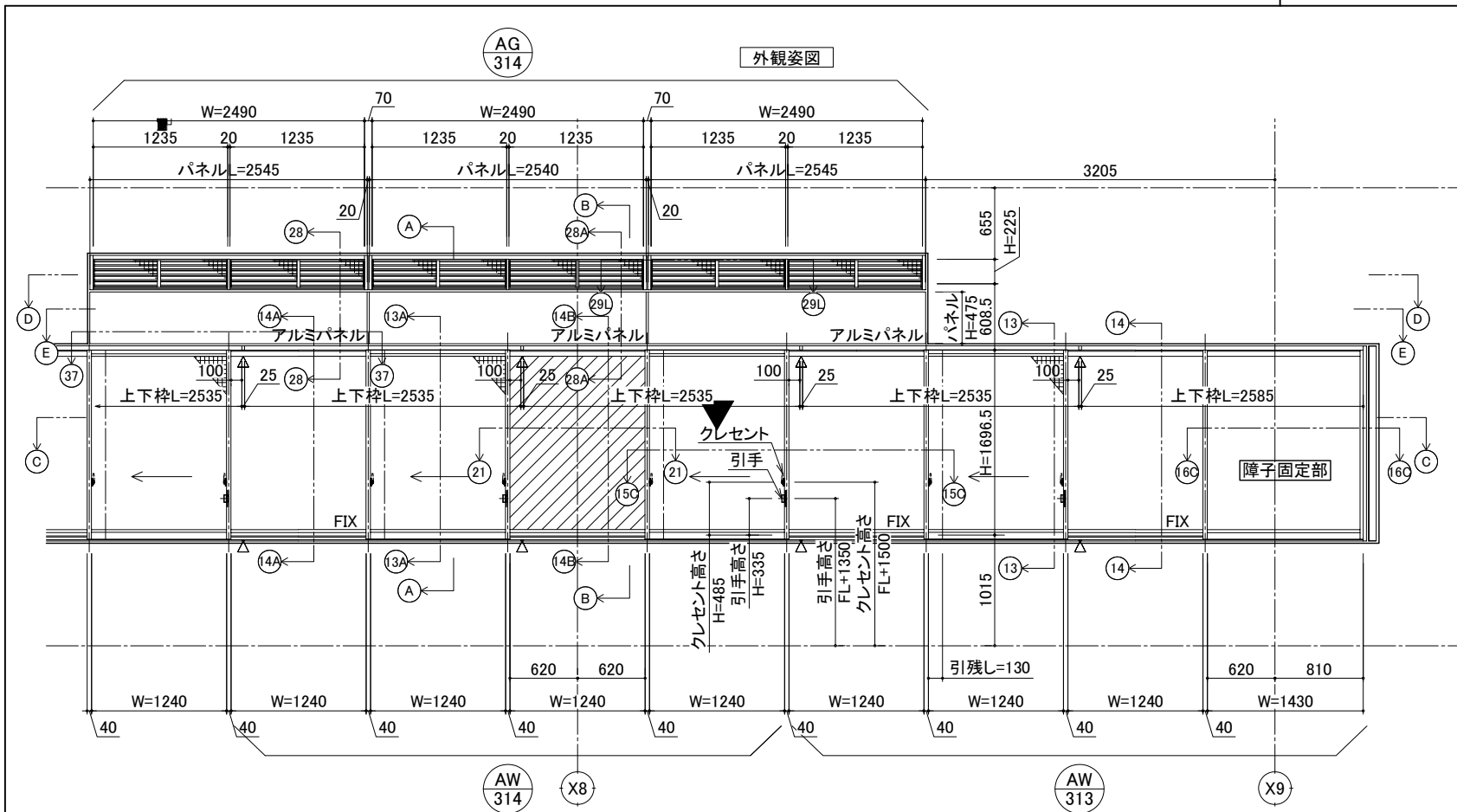

内部

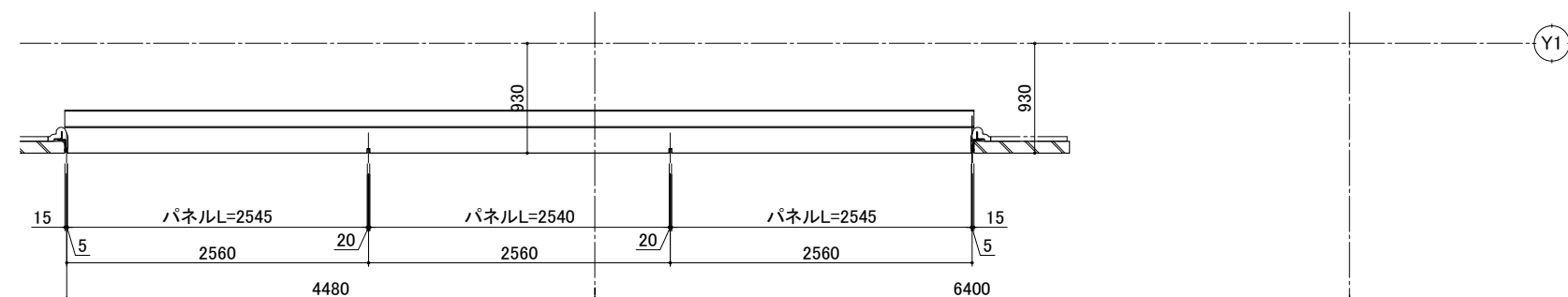

外部  
E - E Section

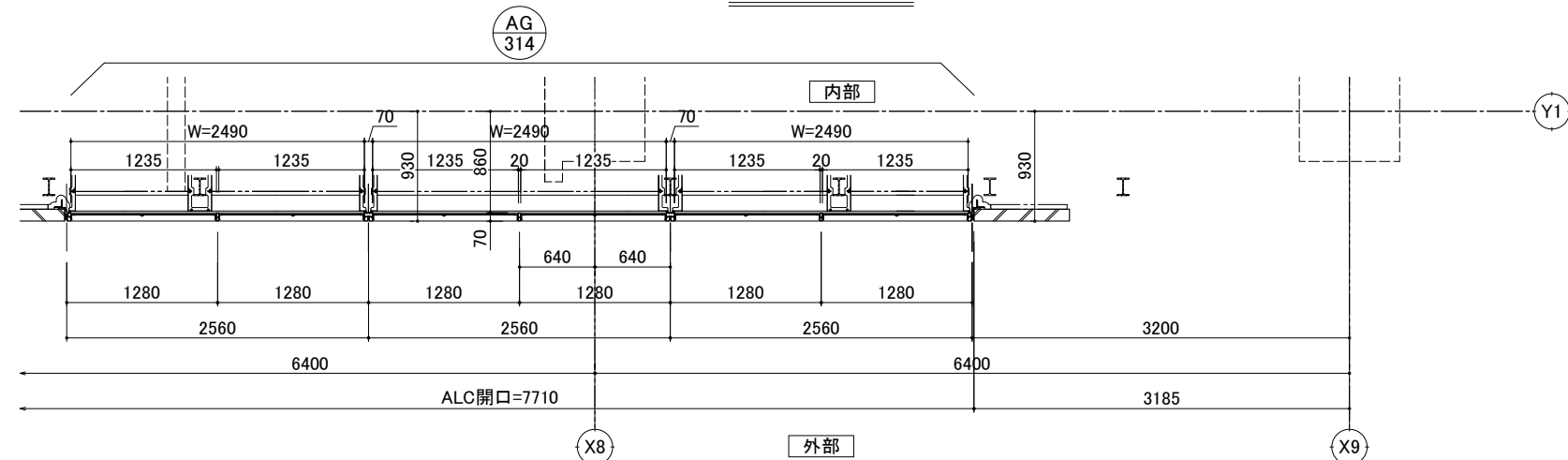

外部  
D - D Section

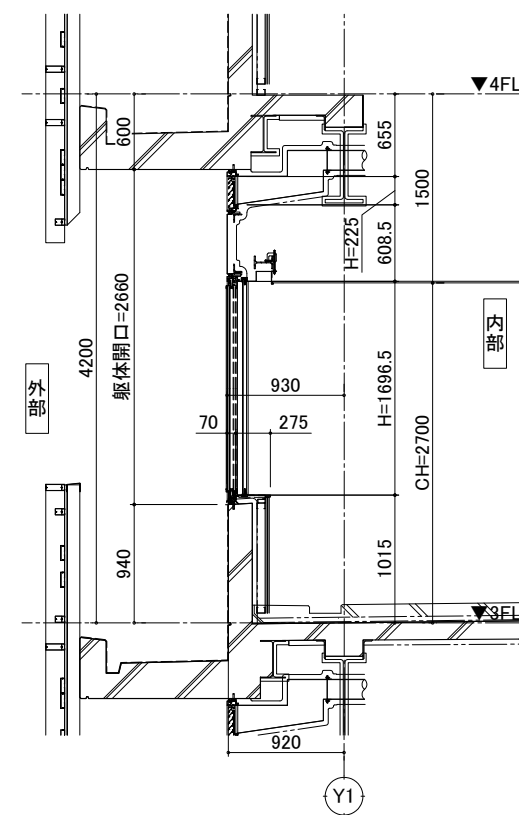

A - A section

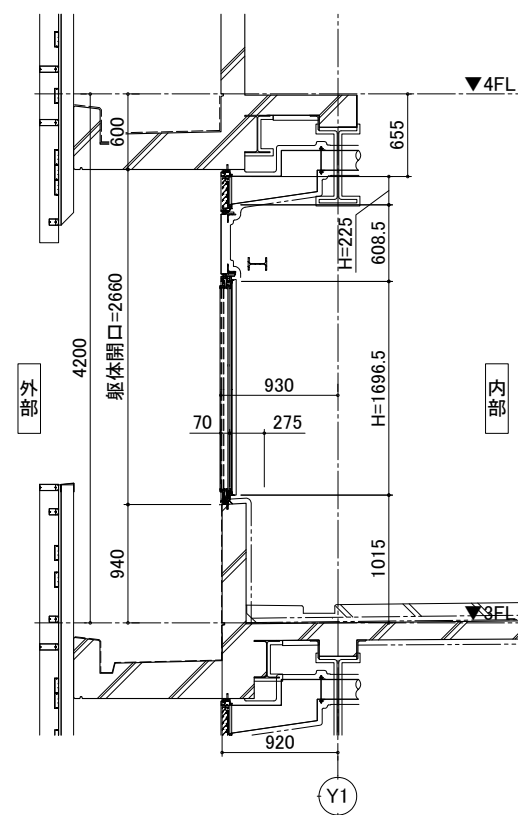

B - B section

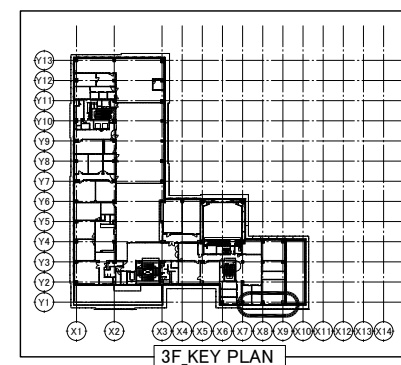

有効開口面積: 0.092㎡ × 6 = 0.552㎡  
必要開口面積: 0.172㎡

建築番号	AW-313	取付場所	控室
合計数量	1	カー区分	4N (YA4N)
取付仕様	有・無	製品サイズ	EXIMA31 (物件型)
網戸	有・無	ガラス厚	3・4・5・6・6.8・8mm
網戸	有・無	ガラス形状	ガセット・シングル
製品名		品番・型式	数量
ロック付クレセント	YKK AP制成品	L=80	
障子ストッパー	YKK AP制成品		
結露防止フィルター	YKK AP制成品		
室内付可動網戸	WS11型		
網戸ネット網種	ブラック/ポリプロピレン		

変更記事	監理 隈・安井設計共同企業体 殿 設計 株式会社 竹中工務店大阪一級建築士事務所 殿 施工 株式会社 竹中工務店 殿	工事名 守山市新庁舎『つなぐ、守の舎』整備に係るDB事業 図面内容 【3F-東面】 外観姿図・矩計図・平面図	照査 杉谷 担当 山本 作図 釘宮 尺度 A1 1/30 A3 1/60 2022.11. 2022.11. 2022.11.	受領印 図番 3-EE06A 通し図番 年 月 日	YKK AP
------	--	--	--	------------------------------------	--------