符号	姿図	数量	取り付け場所 階	取り付け場所 室名	仕様	建具寸法 見込	建具寸法 W	建具寸法 H	枠寸法 見付	枠寸法 見込	建具 材質	建具 仕上	枠 材質	枠 仕上	敷居 種類	敷居 厚み	ガラリ 材質	ガラリ 仕上	ガラリ 幅	ガラリ 高	額縁 材質	額縁 仕上	召すり 材質	召すり 仕上	金物 支持金物 ピボットヒンジ	支持金物 ヨーロッパ	支持金物 フロアーヒンジ	支持金物 オーバーヒンジ	支持金物 ラバーストッパ	支持金物 戸車レール	支持金物 中央ピボット	開閉調整装置 ドアチェック	開閉調整装置 アームストッパー	開閉調整装置 電気錠(電磁錠)	開閉調整装置 オートレール	開閉調整装置 自動ドアエンジン	シリンダー錠 不動錠	シリンダー錠 モノロック	シリンダー錠 箱錠	シリンダー錠 縦錠	シリンダー錠 引違錠	把手類 ハンドル	把手類 押棒	把手類 押板	把手類 ケースハンドル	把手類 把手引手	締り金物 グレモン金	締り金物 ラッチ	締り金物 クレセント	締り金物 中央ナット	締り金物 ドアクローザ	締り金物 空錠	締り金物 表示錠	締り金物 フロントチェンジ	締り金物 外部錠	その他 建具枠一式	その他 網戸	その他 網戸枠	その他 戸あたり	その他 アングルピース	特記
18/3	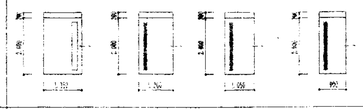	13	4	48・38・28・18	片引違ハンガー戸	36	1350	2200	40	規準 +20	S 焼付塗装	S 焼付塗装	FL 5																		(S)B1-4																																				ハガキ・ゴラーレ-4
18/4		1	4	NS	片引違ハンガー戸	36	1900	2200		規準 +20	S 焼付塗装	S 焼付塗装			AL B-1				150	1600											(S)B1-4																																				ハガキ・ゴラーレ-4
18/5		2	4	多目的便所	片引違ハンガー戸	36	1050	2200	40	規準 +20	S 焼付塗装	S 焼付塗装			AL B-1				150	1600											(S)B1-4																																				ハガキ・ゴラーレ-4
18/6		1	4	脱衣	片引違ハンガー戸	36	950	2200	40	規準 +20	S 焼付塗装	S 焼付塗装			AL B-1				150	1600											(S)B1-4																																				ハガキ・ゴラーレ-4
18/7		1	4	機械室	片引違ハンガー戸	36	1750	2200	40	規準 +20	S 焼付塗装	S 焼付塗装			AL B-1				150	1600											(S)B1-4																																				ハガキ・ゴラーレ-4
SD/1	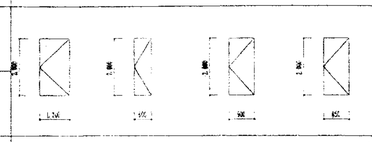	8	1・2 3・4	階段、作業室1	片開き防火戸	40	1200	2000	40	規準 +20	S 焼付塗装	S 焼付塗装											ST-2 H・L																																														常時閉鎖甲種防火戸
SD/2		6	1・2 3・4	PS	片開き戸	40	800	2000	40		S 焼付塗装	S 焼付塗装											ST-2 H・L																																													常時閉鎖甲種防火戸 建具仕上 基下面のみ無機質NO.2記(白)分
SD/3		7	1・3・4 PS2	ホール、倉庫、車庫、風除室	片開き防火戸	40	900	2000	40	規準 +20	S 焼付塗装	S 焼付塗装											ST-2 H・L																																														常時閉鎖甲種防火戸
SD/4		2	PS1, 2	廊下	片開き防火戸	40	850	2000	40	規準 +20	S 焼付塗装	S 焼付塗装											ST-2 H・L																																														常時閉鎖甲種防火戸
SD/5		3	1・2・4	PS	両開き戸	40	1337	2000	40		S 無機質NO.2記	S 焼付塗装											ST-2 H・L																																														常時閉鎖甲種防火戸
SD/6		3	1・3・4	PS	片開き戸	40	800	1800	40		S 無機質NO.2記	S 焼付塗装											ST-2 H・L																																														常時閉鎖甲種防火戸
SD/7		1	3	PS	片開き戸	35	800	1995	40		S 焼付塗装	S 焼付塗装																																																									常時閉鎖甲種防火戸
SD/8		1	3	PS	両開き戸	35	1400	1995	40		S 焼付塗装	S 焼付塗装																																																									常時閉鎖甲種防火戸
SD/9	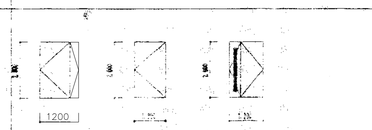	1	1	倉庫	親子開き戸	40	1200	2000	40	規準 +20	S 焼付塗装	S 焼付塗装											ST-2 H・L																																														常時閉鎖甲種防火戸
SD/10		1	1	廊下	片開き防火戸	40	1200	2000	40	規準 +20	S 焼付塗装	S 焼付塗装											ST-2 H・L																																														常時閉鎖甲種防火戸
SD/11		1	1	機械室	親子開き戸	40	1200	2000	40	規準 +20	S 焼付塗装	S 焼付塗装					S 焼付塗装		150	1600			ST-3 H・L																																														
SW/1	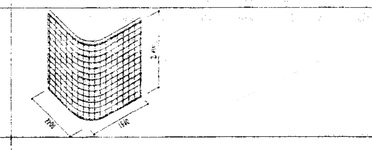	1	1	ホール	ガラスブロック(耐防仕様)	100	1960 2195	2400	32.5	規準 +20		S 焼付塗装	8 5x7 8x7 (耐防仕様) 145×145×95																																																														
TP/1	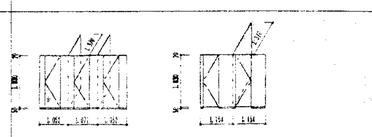	1	4	女子便所	トイレブース	40	3175 1370	1900			スーパーメラミン化粧板 6 15x7 8x7 (耐防仕様)																																																															鏡ツナギ、巾木 SUS
TP/2		1	4	男子便所	トイレブース	40	2,508 1370	1900			スーパーメラミン化粧板 6 15x7 8x7 (耐防仕様)																																																														鏡ツナギ、巾木 SUS
WO/2	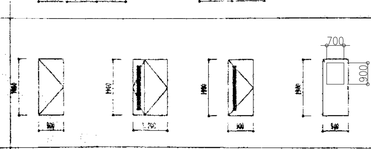	1	4	倉庫	片開き戸		900	1860			W SOP	S SOP											ST-2 H・L																																														
WO/3		2	1・4	控室1, NS	親子開き戸		1000	1900			W SOP	S SOP					W SOP		150	1600			ST-2 H・L																																														
WO/4		3	4	NS, 便所	片開き戸		900	1900			W SOP	S SOP					W SOP		150	1600			ST-2 H・L																																														
WO/5		1	1	事務室	片開き戸		900	1900			W SOP	S SOP			FL 5								ST-2 H・L																																														
WO/11		3	4	汚物処理室 男子便所、女子便所	片引き戸		1000	1900			W SOP	S SOP											ST-2 H・L																																														

株式会社 内藤建築事務所	(一級建築士 登録第244140号) (構造設計一級建築士 第71059号) 矢口 正宏 【構造関係規定に関わる部分が適合する】	工事名 市民病院エレベータ棟改修および別館解体工事	図番 KA−016
京都市左京区田中大堰町１８２ 一級建築士 神先 誠司 (登録第152119号) 一級建築士事務所 京都府知事登録(3A)第02291号	(一級建築士 登録第361974号) (設備設計一級建築士 第75999号) 山本 篤史 【設備関係規定に関わる部分が適合する】	図名 別館 建具表 (2)	縮尺 A1: − A3: − 設計日

符号	姿図	数量	取り付け場所 階	取り付け場所 室名	仕様	建具寸法 見込	建具寸法 W	建具寸法 H	枠寸法 見付	枠寸法 見込	建具 材質/仕上	枠 材質/仕上	召し物 種類/厚み	ガラリー 材質/仕上	ガラリー 幅	ガラリー 高	額縁 材質/仕上	沓ずり 材質/仕上	金物 支持金物 上吊	支持金物 フロアーピボット	支持金物 オートドアーピボット	支持金物 ラバトリピボット	支持金物 戸車・レール	支持金物 中心吊ピボット	開閉調整装置 ドアーチェック	開閉調整装置 アームストッパー	開閉調整装置 壁面常閉装置	開閉調整装置 オルベンダクター	開閉調整装置 自動ドアエンジン	シリンダー錠 本錠	シリンダー錠 モノロック	シリンダー錠 箱錠	シリンダー錠 錠前	シリンダー錠 引違錠	把手類 レバーハンドル	把手類 握りエ	把手類 押板	把手類 押棒	把手類 把手・引手	把手類 ケースハンドル	締り金物 グレモン錠	締り金物 ラッチ	締り金物 クレセント	締り金物 中吊り金物	締り金物 床錠	締り金物 差錠	締り金物 空錠	締り金物 フラッシュボルト	締り金物 公衆便所錠	その他 自動閉鎖付ドアクローザ	その他 網戸	その他 戸当り	その他 アングルピース	特記
AD 1	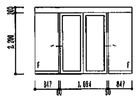	1	1	支援ｾﾝﾀｰ玄関・風除室	両引き分けハンガー戸		3488	2400		100	AL B-1	AL B-1	FL 8				AL B-1	ST-2 H・L				○	(ﾊﾝｶﾞｰﾚｰﾙ)							○								○											○				
SW 1	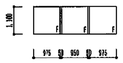	1	1	指導員室	ガラススクリーン窓		3000	1100	40	壁厚 +20		S 焼付塗装	アｸﾘﾙ樹脂板 6																																								○				
STF 1	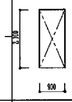	1	1	便所	三方枠		900	2100	25	壁厚 +20		ST H・L						ST-2 H・L																															○				
LSD 1	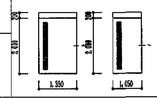	3	1	浴室 脱衣室	片引きハンガー戸	36	1350	2200	40	壁厚 +20	S 焼付塗装	S 焼付塗装		AL B-1	150	1600						○	(SUSﾚｰﾙ)							○																			○				ﾊﾝｶﾞｰﾛｰﾗｰﾚｰﾙ
LSD 2		4	1	汚物処理室 オムツ交換室 女子・男子・タモ的便所	片引きハンガー戸	36	1050	2200	40	壁厚 +20	S 焼付塗装	S 焼付塗装		AL B-1	150	1600						○	(SUSﾚｰﾙ)							○																			○				ﾊﾝｶﾞｰﾛｰﾗｰﾚｰﾙ
WD 1		1	1	社会適応訓練室	両開きフラッシュ戸	40	1800	2000			W SOP	S SOP		W SOP	150	1600		ST-2 H・L	○						○			○			○					○											○		○	○		
WD 2		61	1	作業室1,7 指導員室 廊下 眼科診察室 会議室 書庫	親子開きフラッシュ戸	40	1200	2000			W SOP	S SOP		W SOP	150	1600		ST-2 H・L	○						○			○			○					○											○		○	○		
WD 4		3	1	指導員室 眼科診察室、女子便所	片開きフラッシュ戸	40	900	2000			W SOP	S SOP		W SOP	150	1600		ST-2 H・L	○						○			○			○					○											○		○	○		
WD 5		1	1	労働事務所	片引戸	40	900	2000			W SOP	S SOP						ST-2 H・L																															○		○		
WH 1	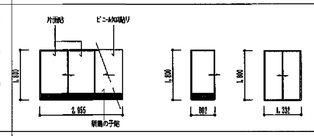	1	1	ナイト宿泊室	引き違い戸襖	30	2955	1800			W 新鳥の子紙 片面ﾋﾞﾆﾙ加工紙	杉		杉 —	950x3	790																															○	(掘込)					○				
WH 2		1	1	更衣室	片引き戸襖	30	882	1800			W 新鳥の子紙 片面ﾋﾞﾆﾙ加工紙	杉		杉 —	790	200																															○	(掘込)					○				
H 1		1	1	更衣室	引き違い襖	21	1332	1800			W 新鳥の子紙	女桑ｶﾞﾗｽ																																					○	(掘込)					○				

株式会社 内藤建築事務所
京都市左京区田中大堰町１８２
一級建築士 神先 誠司 (登録第251129号)
一級建築士事務所 京都府知事登録(31A)第02291号

(一級建築士 登録第244140号)
(構造設計一級建築士 第7069号)
矢口 正宏
【構造関係規定に関わる部分が適合する】

(一級建築士 登録第361974号)
(設備設計一級建築士 第5999号)
山本 篤史
【設備関係規定に関わる部分が適合する】

工事名 市民病院エレベータ棟改修および別館解体工事

図名 別館 建具表 (3)

縮尺 A1: - A3: -

設計日

図番 KA−017

符号	姿図	数量	取り付け場所 階	取り付け場所 室名	仕様	建具寸法 見込	建具寸法 W	建具寸法 H	枠寸法 見付	枠寸法 見込	建具 材質 仕上	建具 材質 仕上	枠 材質 仕上	枠 材質 仕上	硝子 種類 厚み	ガラリー 材質 仕上	ガラリー 幅	ガラリー 高	額縁 材質 仕上	沓ずり 材質 仕上	金物 支持金物 ピボットヒンジ	支持金物 工番	支持金物 フロアーヒンジ	支持金物 オーバードヒンジ	支持金物 ラバートヒンジ	支持金物 三車レール	支持金物 中心出しヒンジ	開閉調整装置 ドアーチェック	開閉調整装置 アームクローザー	開閉調整装置 電気式錠前装置	開閉調整装置 オペレーター	開閉調整装置 自動ドアエンジン	シリンダー錠 本機錠	シリンダー錠 モノロック	シリンダー錠 箱錠	シリンダー錠 鎖錠	シリンダー錠 引違錠	把手類 レバーハンドル	把手類 握り玉	把手類 押板	把手類 ケースハンドル	把手類 平手・引手	締り金物 グビロン錠	締り金物 ラッチ	締り金物 クレセント	締り金物 出張り締り	締り金物 表錠	締り金物 差錠	締り金物 空錠	締り金物 ムギ錠	締り金物 フランス錠	締り金物 ケンネイドキャッチ	その他 仕様金物一式	その他 網戸	その他 機械室ボックス	その他 戸当たり	その他 アングルビース	特記
SD 1		1	1	汚物処理室 オムツ交換室	シャワーブース	40	1200	1900			ベーパーにかかる ポリエステル化粧合板																																																								頭ツナギ, 巾木 SUS 参考図参照
TB 1	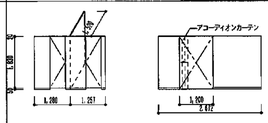	1	1	女子便所	トイレブース	40	2537 1520	1900			ベーパーにかかる ポリエステル化粧合板																○																○	(表示)											○		○	網子掛		頭ツナギ, 巾木 SUS
TB 2		1	1	男子便所	トイレブース	40	2672	1900			ベーパーにかかる ポリエステル化粧合板																○	(アコーディオンカーテン用)												○												○	○				頭ツナギ, 巾木 SUS アコーディオンカーテン (立川ブラインド アコーディオンカーテンメイト程度)
TB 5		1	2	職員便所	トイレブース	40	1050 1350	1900			ベーパーにかかる ポリエステル化粧合板																○																○	(表示)											○		○	網子掛		頭ツナギ, 巾木 SUS
TB 6		1	1	便所	トイレブース	40	1350 1050	1900			ベーパーにかかる ポリエステル化粧合板																○																○	(表示)											○		○	網子掛		頭ツナギ, 巾木 SUS
TB 7		1	1	男子便所	トイレブース	40	2400 900	1900			ベーパーにかかる ポリエステル化粧合板																○																○	(表示)											○		○	網子掛		頭ツナギ, 巾木 SUS
TB 8		1	2	患者便所、職員便所	トイレブース	40	4500 4700	1900			ベーパーにかかる ポリエステル化粧合板																○																○	(表示)											○		○	網子掛		頭ツナギ, 巾木 SUS
ACR 1		2	1	日常生活訓練室	アコーディオンカーテン		1887	2600	25	100	防炎ビニルレザー		S 焼付塗装							ST-2 HL							○	(アコーディオンカーテン用)												○												○					立川ブラインド工業株式会社 アコーディオンカーテンメイト程度
SLW 1		1	1	日常生活訓練室	スライディングウォール	60	7165	2600	25	100	ベーパーにかかる 硬質ポリ塩ビ ナイテック		S 焼付塗装									○					○	(SL用)		○				○								○													○				参考図参照
PT 1	下図参照	1	1	指導員室	パーティション w50	40	2550 2815	2500	±50	80	ベーパーにかかる PL-0.6焼付塗装		S 焼付塗装	F 4	AL B-1	150	1600			ST-2 HL	○								○			○				○				○										○		○	○			参考図参照
PT 2		1	1	眼科診察室	パーティション w50		900 2490	2500																																														○				参考図参照
PT 3		1	1	眼科診察室	パーティション w50		600	2500																																														○				参考図参照
PT 3'		1	1	眼科診察室	パーティション w50		900	2500																																														○				参考図参照
PT 4	下図参照	1	1	ザロジ	パーティション w50	40	2400	2500	±50	80	ベーパーにかかる PL-0.6焼付塗装		S 焼付塗装	F 4	AL B-1																																																			参考図参照
PT 5		1	1	NS[illegible]	パーティション w50	40	2200 2200	2500	±50	80	ベーパーにかかる PL-0.6焼付塗装																																																										参考図参照

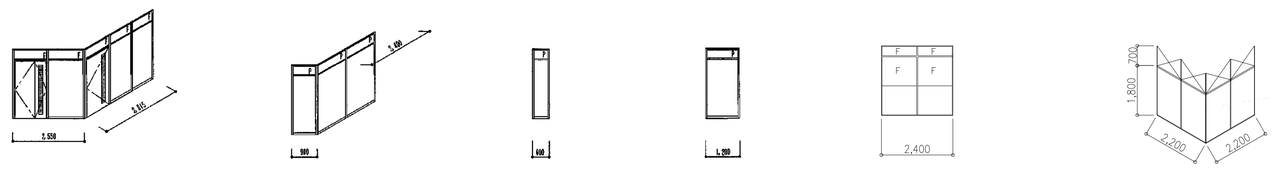

PT 1　PT 2　PT 3　PT 3'　PT 4　PT 5

株式会社 内藤建築事務所	(一級建築士 登録第244140号) (構造設計一級建築士 第71099号) 矢口 正宏 【構造関係規定に関わる部分が適合する】	工事名 市民病院エレベータ棟改修および別館解体工事	図番
京都市左京区田中大堰町１８２ 一級建築士 神先 誠司 (登録第152119号) 一級建築士事務所 京都府知事登録(3A)第02291号	(一級建築士 登録第361974号) (設備設計一級建築士 第75999号) 山本 篤史 【設備関係規定に関わる部分が適合する】	図名 別館 建具表 (4)	縮尺 A1: - A3: - / 設計日 / KA−018

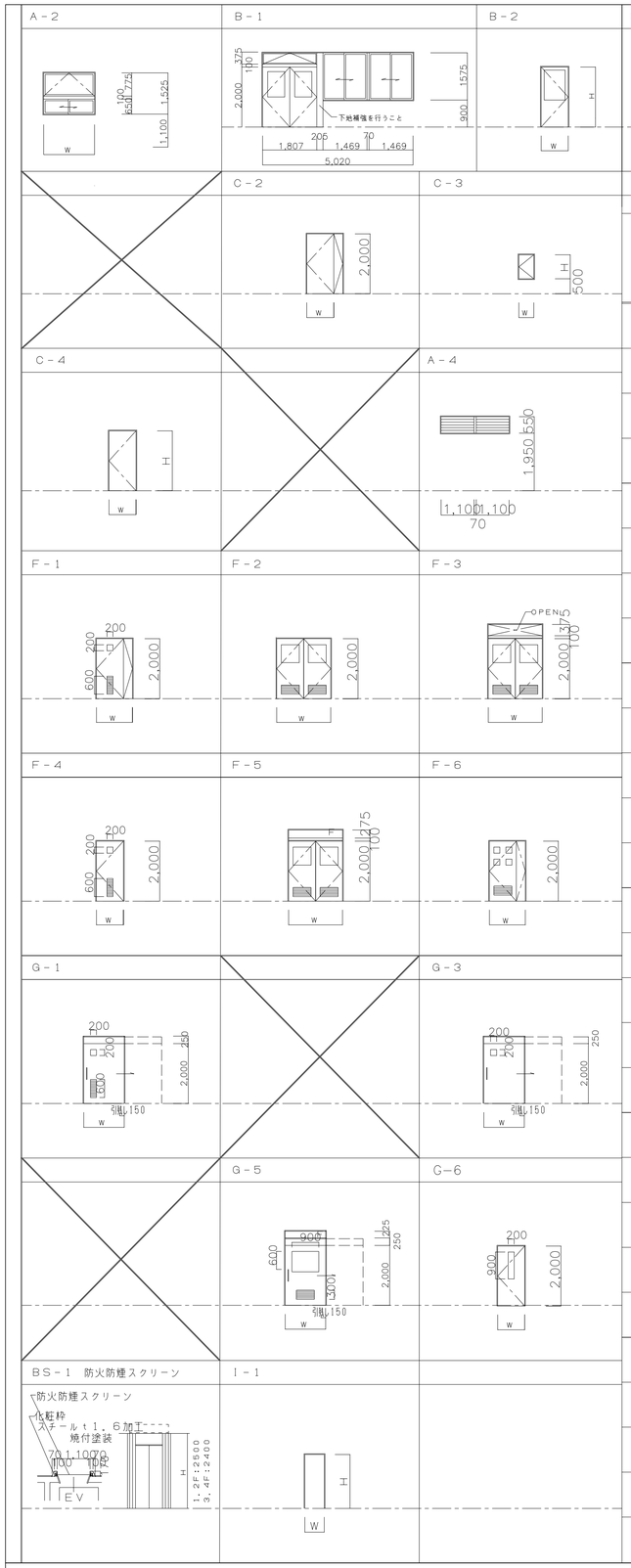

符号	形式番号	形状	数量 1F	2F	3F	4F	計	寸法 w1 / W	w2	h / H	枠 符号 / 材質	見込 仕上	建具 符号 / 材質	見込 仕上	ガラス W / 種類	H / 厚さ	ガラリ W / 材質	H / 仕上	沓摺 符号 / 材質	見込 仕上	附属金物 1 H	2 PH	3 AH	4 FH	5 DC	6 F	7 HM	8 MH	9 LO	10 LA	11 LP	12 BH	13 GT	14 RH	15 OM	16 IM	17 BM	18 OPJ	19 TR	20 FF	21 SL	22 CH	23 OP	24 PP	25 PB	26 T	27 水切	28 AG	29 AP	30 CHJ	31 網戸	備考
KAW 1	A－2	ランマ突出し排煙窓付引違い窓										70													附属金物一式																23			27	28	29		31	既存引違い窓をランマ突出し排煙窓付に改修 既存撤去改修とする
				2			2		1534	1437	AL	－	AL	－	FL	5																																			
AG 1	A－4	ガラリ（排煙用）										204													附属金物一式																										排煙有効開口率100%とする （ガラリ角度は垂直を0として45度以上）
				1			1		2270	550	AL	－	AL	－																																					
AD 1	B－1	ランマ突出し排煙窓付 2連引違い窓及び 両開きフラッシュ戸										70		40					S2	70	1				5				10												23			26	27	28	29		31	附属金物一式
			1				1		図示による		AL	－	AL	－	FL	5			ST	HL																															
AD 2	B－2	片開きフラッシュ戸										70		40					S2	70	1				5				10															26	27	28	29			附属金物一式
				1			1		900	1575	AL	－	AL	－	FL	5			ST	HL																															
AD 3	B－3	ランマ突出し排煙窓付 片開きフラッシュ戸										70		40					S2	70	1				5				10															27	28	29			附属金物一式
					1		1		図示による		AL	－	AL	－	FL	5			ST	HL																															
SD 1	C－2	親子開きフラッシュ戸 ＡＴ仕様										204		40					S3	100	1				5	6			10			13											26							附属金物一式 ＡＴ仕様
				1			1		1200	2000	S	Y	S	Y					ST	HL																															
SD 2	C－3	片開きフラッシュ戸										100		40							1						7																26							附属金物一式
				1	1		2		500	800	S	Y	S	Y																																					
KSD 1	C－4	片開きフラッシュ戸												40													既存のまま																									附属金物一式 既存防火戸加工し、電気錠取付け
				1			1		1200	2000	既存のまま		既存のまま						既存のまま																															
LD 1	F－2	両開きフラッシュ戸										204		40			600	300			1				5	6			10														26							附属金物一式 電気錠
				1			1		1800	2000	S	Y	S	Y	F	4	AL																																		
LD 2	F－1	親子開きフラッシュ戸										204		40			200	600			1				5	6			10														26							附属金物一式
				3	3		6		1200	2000	S	Y	S	Y	F	4	AL																																		
LD 3	F－3	両開きフラッシュ戸 （スイング開き）								375		204		40			600	300			1				5	6			10														26							附属金物一式 電気錠
				1			1		1758	2000	S	Y	S	Y	FL	5	AL																																		
LD 4	F－4	片開きフラッシュ戸										270		40			200	600			1				5				10														26							附属金物一式
				2	2		4		900	2000	S	Y	S	Y	F	4	AL																																		
LD 5	F－1	親子開きフラッシュ戸										204		40			200	600			1				5	6			10														26							附属金物一式 電気錠
				1	2		3		1200	2000	S	Y	S	Y	F	4	AL																																		
LD 6	F－5	両開きフラッシュ戸 （スイング開き）								275		270		40			600	300			1				5	6			10														26							附属金物一式
					1		1		1720	2000	S	Y	S	Y	F	4	AL																																		
LD 7	F－6	親子開きフラッシュ戸										180		40			600	300			1				5	6			10														26							附属金物一式
					2		2		1200	2000	S	Y	S	Y	F	4	AL																																		
LD 8	F－4	片開きフラッシュ戸										151		40			200	600			1				5				10														26							附属金物一式
					2		2		750	2000	S	Y	S	Y	F	4	AL																																		
LD 9	F－4	片開きフラッシュ戸										180		40			200	600			1				5				10														26							附属金物一式
					4		4		900	2000	S	Y	S	Y	F	4	AL																																		
LD 10	G－6	片開きフラッシュ戸										270		40			200	600			1				5				10														26							附属金物一式
			3				3		900	2000	S	Y	S	Y	F	4	AL																																		
PHD 1	G－5	軽量鋼製引き戸 （自動ドア）										204		40			600	300			附属金物一式（別図参照）																														LGS壁埋込みタイプ ｽﾗｲﾄﾞ引き戸自動閉鎖装置、ｶﾞﾗｽ 電気錠　自動ドア　タッチスイッチ
				1			1		1350	2000	S	Y	S	Y	F	4	AL	－																																	
PHD 2	G－1	軽量鋼製引き分け戸										204		40			200	600			附属金物一式（別図参照）																														LGS壁埋込みタイプ ｽﾗｲﾄﾞ引き戸自動閉鎖装置、ｶﾞﾗｽ
				2			2		1050	2000	S	Y	S	Y	F	4	AL	－																																	
PHD 3	G－1	軽量鋼製引き分け戸										164		40			200	600			附属金物一式（別図参照）																														LGS壁埋込みタイプ ｽﾗｲﾄﾞ引き戸自動閉鎖装置、ｶﾞﾗｽ
				2			2		1350	2000	S	Y	S	Y	F	4	AL	－																																	
PHD 4	G－3	軽量鋼製引き戸										186		40							附属金物一式（別図参照）																														LGS壁埋込みタイプ ｽﾗｲﾄﾞ引き戸自動閉鎖装置、ｶﾞﾗｽ
				1	2		3		1050	2000	S	Y	S	Y	F	4																																			
PHD 5	G－3	軽量鋼製引き戸										186		40							附属金物一式（別図参照）																														LGS壁埋込みタイプ ｽﾗｲﾄﾞ引き戸自動閉鎖装置、ｶﾞﾗｽ
					1		1		1250	2000	S	Y	S	Y	F	4																																			
PHD 6	G－5	軽量鋼製引き戸										204		40			600	300			附属金物一式（別図参照）																														LGS壁埋込みタイプ ｽﾗｲﾄﾞ引き戸自動閉鎖装置、ｶﾞﾗｽ 電気錠
			3	1			5		1350	2000	S	Y	S	Y	F	4	AL	－																																	
STK 1	I－1	ステンレス三方枠										270																																								
				1			1		1200	2000	ST	HL																																							
STK 2	I－1	ステンレス三方枠										210																																							
				1			1		1519	2000	ST	HL																																							
WTK 1	I－1	木製三方枠										170																																							
				1			1		5500	2000	W	CL																																							
BS 1	BS－1	防火防煙スクリーン																																																	
			1	1	1	1	4		図示による		図示による																																							

附属金物一式
スクリーン：耐火クロスt0．7（両面ウレタン系樹脂コーティングガラスクロス）
煙感連動自動閉鎖特定防火設備　ウォークスルー型

株式会社　内藤建築事務所
京都市左京区田中大堰町１８２
一級建築士　神先 誠司　(登録第35119号)
一級建築士事務所　京都府知事登録(31A)第02291号
（一級建築士　登録第244140号）
（構造設計一級建築士　第7069号）
矢口　正宏
【構造関係規定に関わる部分が適合する】
（一級建築士　登録第361974号）
（設備設計一級建築士　第5999号）
山本　篤史
【設備関係規定に関わる部分が適合する】

工事名　市民病院エレベータ棟改修および別館解体工事

図名　別館 建具表（5）

縮尺　A1：－　A3：－

設計日

図番　KA－019

家具仕様

明示のない限り下記による。

構造部	天　板	ナラ集成材　厚36m、又は、ラワン合板　厚5．5m下地ナラ敷付合板（板目）厚4mフラッシュ ラワン合板　厚5．5m下地メラミン化粧合板1．2mフラッシュ（裏面ラワン合板　厚2．7m）
	側　板	化粧部　ナラ敷付合板（板目）厚2．7m　戸袋内部ポリエステル樹脂合板　厚2．7m ポリエステル樹脂合板　厚2．7mフラッシュ
	裏　板	化粧部　ナラ敷付合板　厚2．7m又は、ポリエステル樹脂合板　厚2．7m
	底　板	化粧部　ナラ敷付合板　厚4mフラッシュ　（裏面ラワン合板　厚2．7m） ポリエステル樹脂合板　厚2．7mフラッシュ（裏面ラワン合板　厚2．7m）
	棚　板	化粧部　ナラ敷付合板（板目）厚2．7mフラッシュ又は、ポリエステル樹脂合板　厚2．7mフラッシュ
	木　口	ナラ部、ナラ回材　厚2m　ポリ部、ポリエステル樹脂板　厚2．7m
	幕　板	ナラ敷付合板　厚2．7m又は、ポリエステル樹脂　厚2．7m
	巾　木	ナラ敷付合板　厚2．7m又は、ポリエステル樹脂　厚2．7m
	抽　出	前板　ナラ敷付合板　厚2．7m又は、ポリエステル樹脂　厚2．7m 側板　スプルース又は、アガチス材　厚12m
仕上・金物その他	塗　装	天板部　クリアーウレタン仕上 脚及びその他ナラ部　クリアーラッカー仕上
	丁　番	スライドT番ステンレス製（SUS304）　大型3枚付を最低とする
	把　手	ステンレス製（SUS304）
	キャッチ	マグネットキャッチ（大型　上下取付）
	ダ　ボ	ニッケルダボ　φ9m
	空気孔	φ25m樹脂製（基準として W400×H600を越える扉に限り裏板に取付る）

特記無き天板、棚板出隅等　6R程度の"丸み"を付ける。詳細は係員の指示による。

K－1　台　1ヶ所　1/20, 1/30

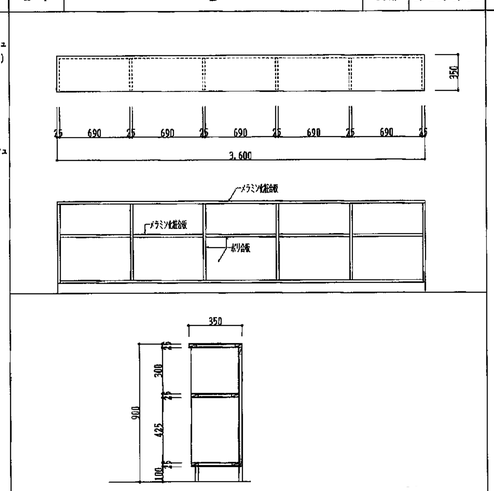

K－2～K－6　リネン棚　—　1/20

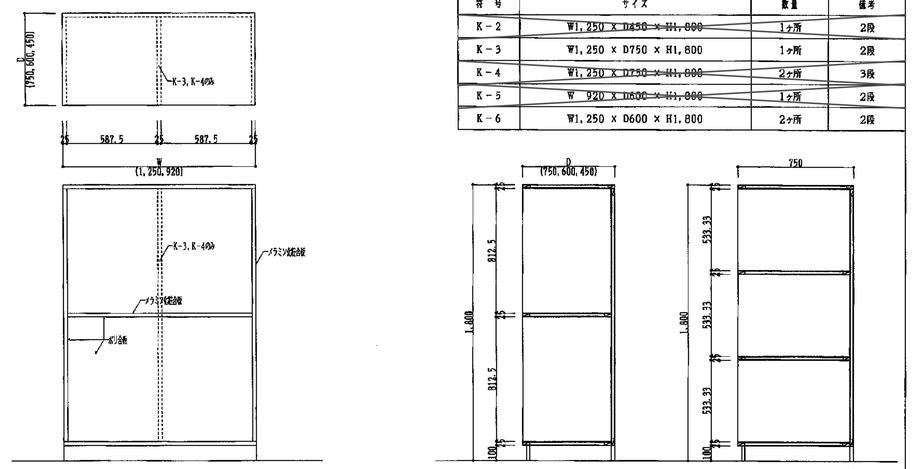

符号	サイズ	数量	備考
K－2	~~W1,250 x D450 x H1,800~~	~~1ヶ所~~	2段
K－3	W1,250 x D750 x H1,800	1ヶ所	2段
K－4	~~W1,250 x D750 x H1,800~~	~~2ヶ所~~	3段
K－5	~~W 920 x D600 x H1,800~~	~~1ヶ所~~	2段
K－6	W1,250 x D600 x H1,800	2ヶ所	2段

K－7　作業台　2ヶ所　1/20

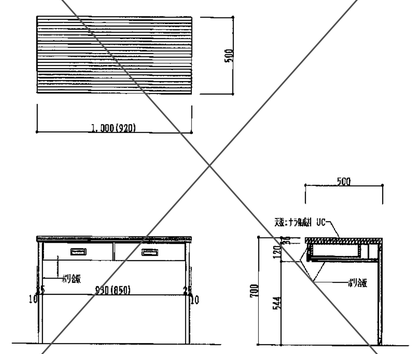

K－8　作業台　1ヶ所　1/10, 1/20

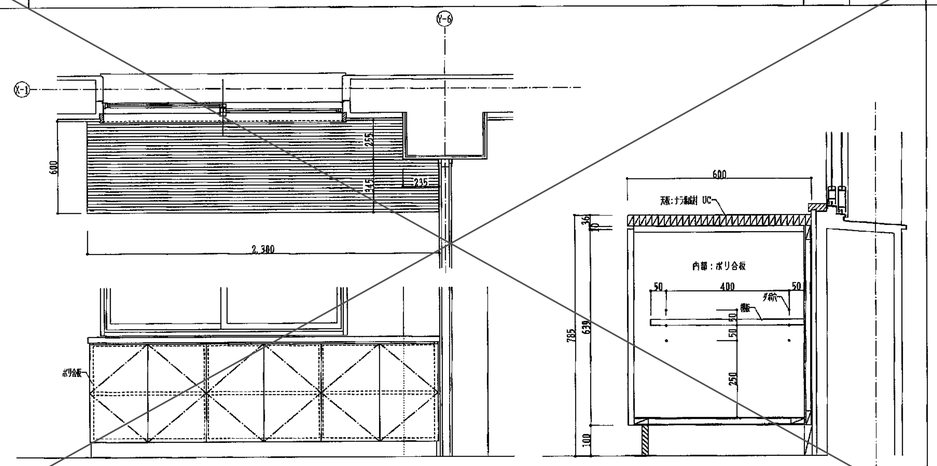

K－9　作業台　1ヶ所　1/10, 1/50

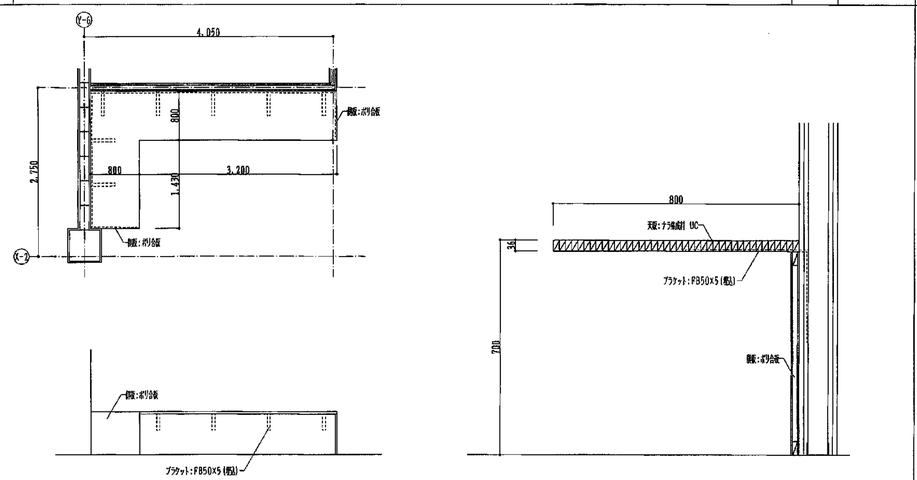

K－10　台　1ヶ所　1/20

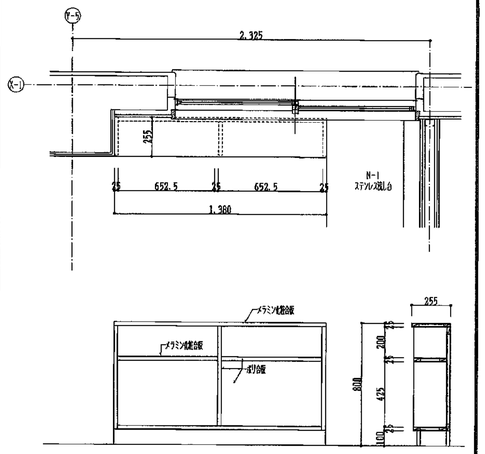

K－11　棚　1ヶ所　1/20

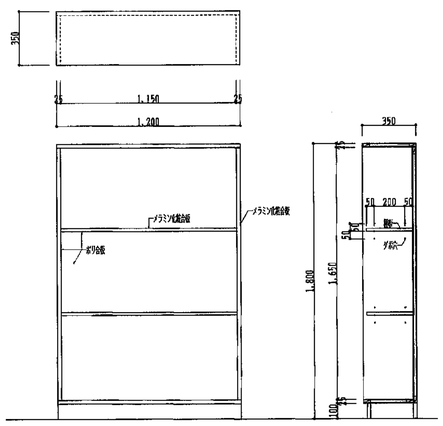

K－12　ごみ箱　1ヶ所　1/20

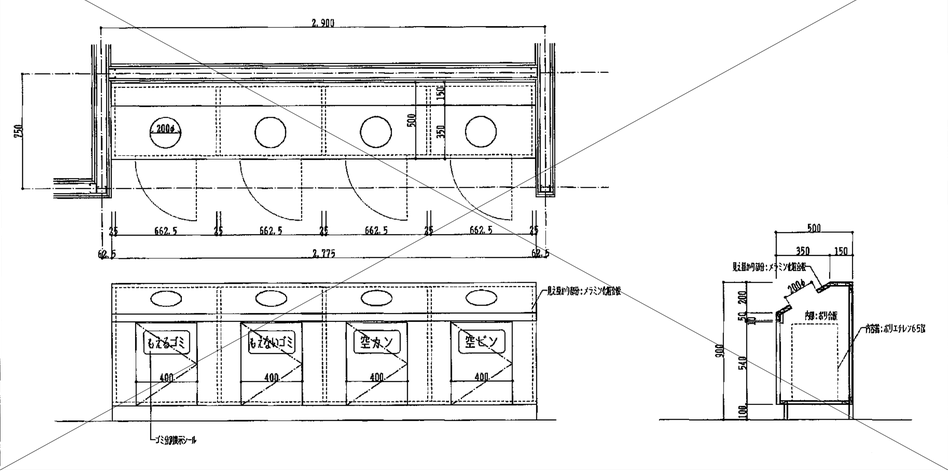

K－13　受付カウンター　1ヶ所　1/20, 1/50

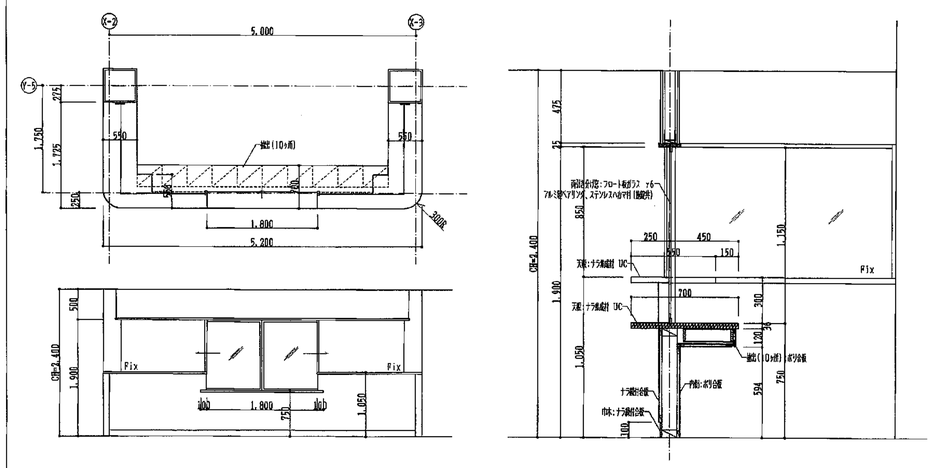

株式会社　内藤建築事務所
京都市左京区田中大堰町１８２
一級建築士　神先 誠司（登録第352119号）
一級建築士事務所　京都府知事登録(3A)第02291号
（一級建築士　登録第244140号）（構造設計一級建築士　第71069号）矢口　正宏【構造関係規定に関わる部分が適合する】
（一級建築士　登録第361974号）（設備設計一級建築士　第51999号）山本　篤史【設備関係規定に関わる部分が適合する】

工事名　市民病院エレベータ棟改修および別館解体工事

図名　別館 家具詳細図（1）

縮尺　A1：図示　A3：図示

設計日

図番　KA－020

ステンレス流し台仕様

シンクトップ	ステンレス鋼板	JIS-SUS304-水槽+天板共-厚1.0mm
	加工	工場にて溶接加工とし、水栓への取付はステンレスビスにておこなう
	研磨	ステンレス鋼板表面は、#400以上とする
キャビネット	材料	
	合水本	B.L.製品仕様程度とする
	治具	
	補強天板	メラミン化粧合板張り-(ポストフォーム加工)
	扉・台板	メラミン化粧合板フラッシュ-t20-(両面共メラミン)
	引き出し(側板)	同 上
	底 板	カラー合板-厚4mm
	底 板	ポリエステル合板-厚5.5mm
	背 板(見附材)	メラミン化粧合板
	棚 板	メラミン化粧合板
塗 装	外 部	クッカーエナメル塗装
その他	丁 番	スライド丁番ステンレス製(SUS304)
	取 手	ステンレス製(SUS304)
	キャッチ	マグネットキャッチ
	ダ ボ	ニッケルダボ-φ9mm
	空気孔	φ25mm樹脂製 底板に@300にて取り付ける
	シーリング	流し台取り合いは、ポリサルファイド系シーリング材(5×5)にてシールすること。
	防錆処理	シンク材、防錆処理のこと
	メラミン化粧板	厚1.0mm
排水トラップ		SUS430-φ40A用目し、土木他の現場所は、鋳鉄製φ40Aとする
流台の基本寸法		W 200、W 600とするが、平面図に明示する寸法で製作する。
		壁内法に設置する場合は、両端5mmのクリアランスをみる。
		クリアランスは、ポリサルファイド系シーリング(5×5)
シンクの位置		中央シンク、右シンク、左シンクの区別は、平面図による。
		排水の位置は、現場指示による。
その他		扉、引き出しの割付は、W350～400内外で割付る。
		シンク組込部の割付は自由、その他は、引き出しとする。

N-1 ステンレス流し台 2ヶ所 1/20

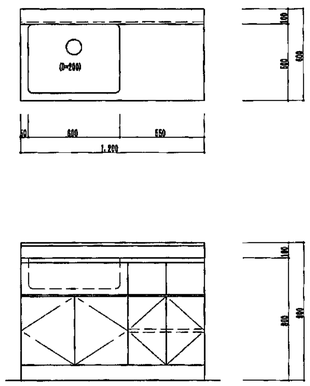

N-2 ステンレス流し台 1ヶ所 1/20

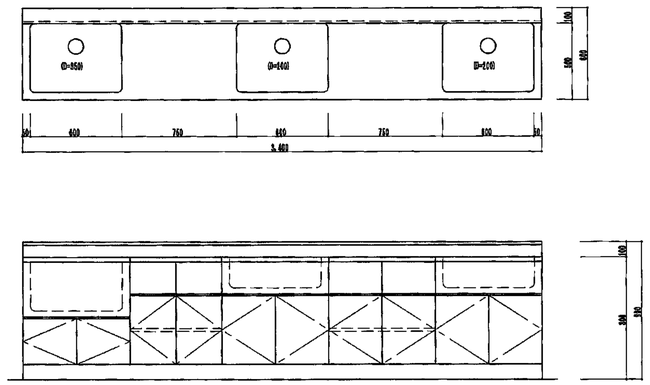

N-3 ステンレス流し台(企画) 1ヶ所 1/20

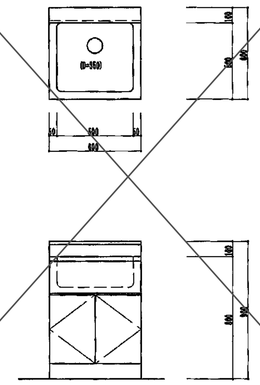

ステンレス流し台 断面詳細図 1/10

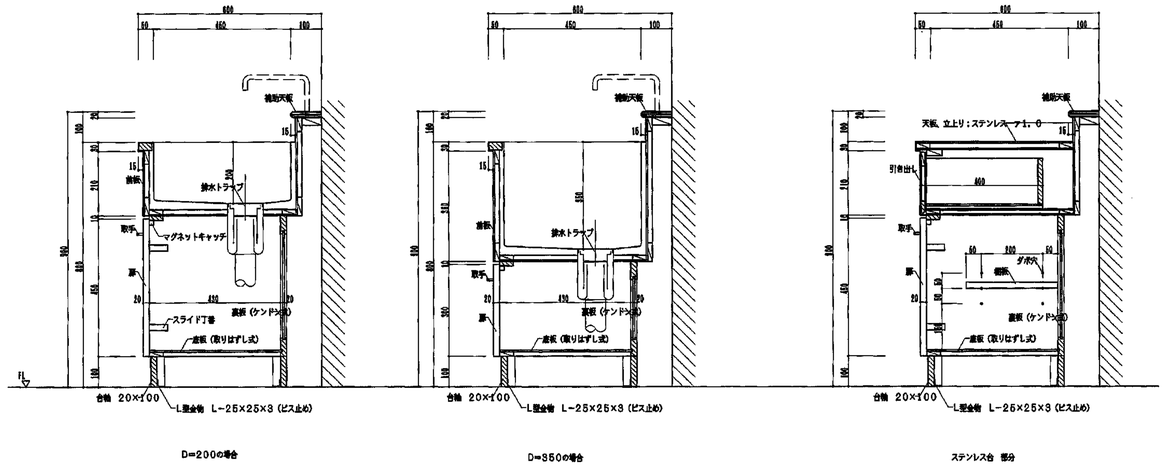

K-14 スノコ(置式) 1/10

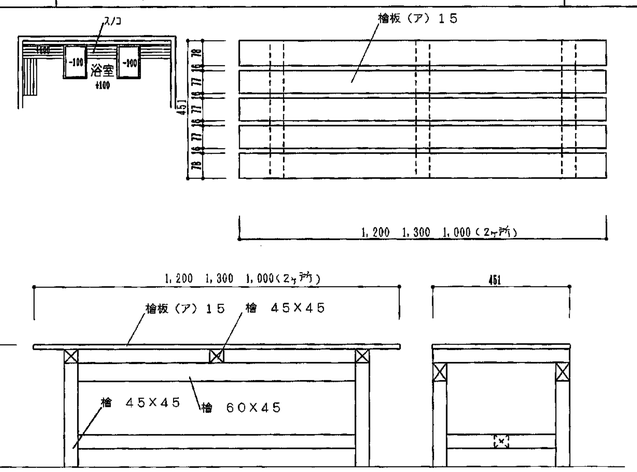

T-1 吊り戸棚 1ヶ所 1/20

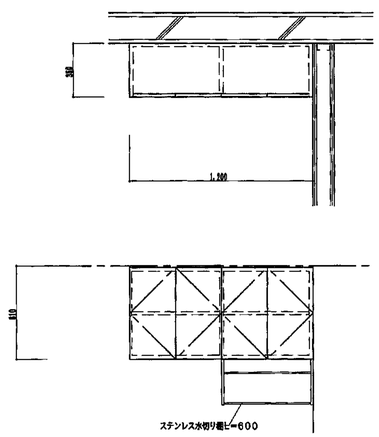

T-2 吊り戸棚 2ヶ所 1/20

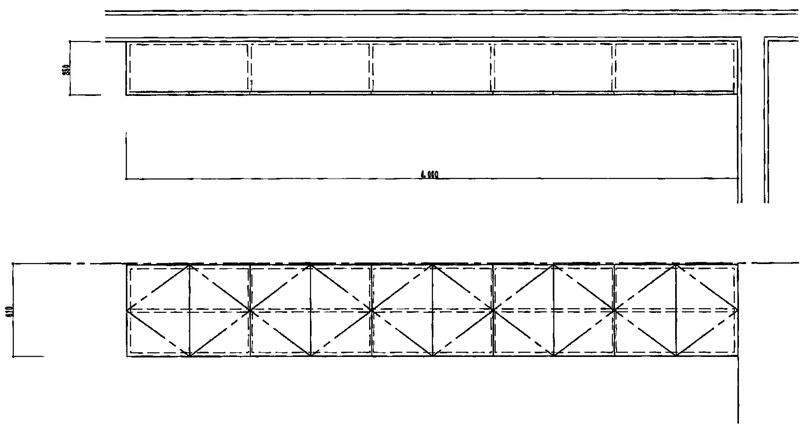

T-3 吊り戸棚 1ヶ所 1/20

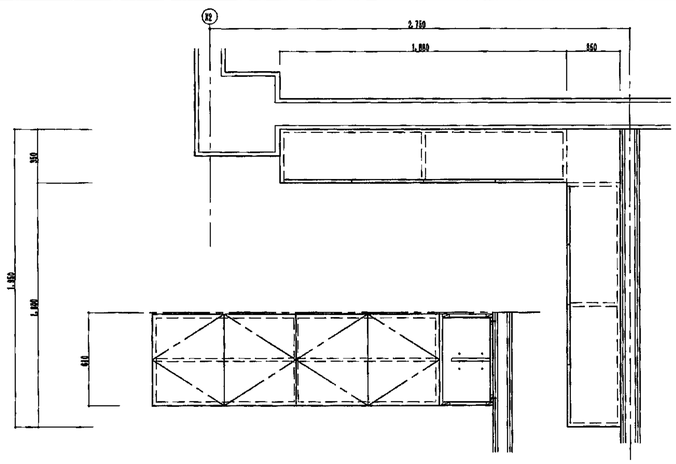

吊り戸棚 断面詳細図 1/10

表面化粧材	ポリ合板
小口	化粧シート
丁 番	スライド丁番ステンレス製(SUS304)
取 手	ステンレス製(SUS304)
キャッチ	マグネットキャッチ
ダ ボ	ニッケルダボ φ9mm
空気孔	φ25mm樹脂製

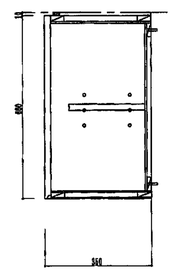

株式会社 内藤建築事務所
京都市左京区田中大堰町182
一級建築士 神先 誠司 (登録第252123号)
一級建築士事務所 京都府知事登録(3A)第02291号
(一級建築士 登録第244140号)(構造設計一級建築士 第7059号) 矢口 正宏 【構造関係規定に関わる部分が適合する】
(一級建築士 登録第361974号)(設備設計一級建築士 第5999号) 山本 篤史 【設備関係規定に関わる部分が適合する】

工事名	市民病院エレベータ棟改修および別館解体工事		図番
図 名	別館 家具詳細図(2)	縮 尺 A1:図示 A3:図示	設計日
			KA-021

家具仕様

明示のない限り下記による。

躯体部	天　板	ナラ集成材　厚36mm、又は、ラワン合板　厚5．5m下地ナラ薄付合板（板目）厚4mフラッシュ
		ラワン合板　厚5．5m下地メラミン化粧合板1．2mフラッシュ（裏面ラワン合板　厚2．7m）
	側　板	化粧部　ナラ薄付合板（板目）厚2．7m　戸袋内部ポリエステル樹脂合板　厚2．7m
		ポリエステル樹脂合板　厚2．7mフラッシュ
	裏　板	化粧部　ナラ薄付合板　厚2．7m又は、ポリエステル樹脂合板　厚2．7m
	底　板	化粧部　ナラ薄付合板　厚4mフラッシュ　（裏面ラワン合板　厚2．7m）
		ポリエステル樹脂合板　厚2．7mフラッシュ（裏面ラワン合板　厚2．7m）
	棚　板	化粧部　ナラ薄付合板（板目）厚2．7mフラッシュ又は、ポリエステル樹脂合板　厚2．7mフラッシュ
	木　口	ナラ巾、ナラ面材　厚2m　ポリ部、ポリエステル樹脂板　厚2．7m
	幕　板	ナラ薄付合板　厚2．7m又は、ポリエステル樹脂　厚2．7m
	巾　木	ナラ薄付合板　厚2．7m又は、ポリエステル樹脂　厚2．7m
	抽　出	前板　ナラ薄付合板　厚2．7m又は、ポリエステル樹脂　厚2．7m
		側板　スプルス又は、アガチス材　厚12m
塗装・金物	塗　装	天板部　クリアーウレタン仕上
その他		幕及びその他ナラ部　クリアーラッカー仕上
	丁　番	スライド丁番ステンレス製（SUS304）　大型3枚付を最低とする
	把　手	ステンレス製（SUS304）
	キャッチ	マグネットキャッチ（大型　上下取付）
	ダ　ボ	ニッケルダボ　φ9m
	空気孔	φ25m樹脂製（基準としてW400×H600を越える扉に限り裏板に取付る）

特記無き天板、棚板出隅等　6R程度の"丸み"を付ける。詳細は係員の指示による。

KK−1　作業台　1ヶ所　A1：1/10　A3：1/20

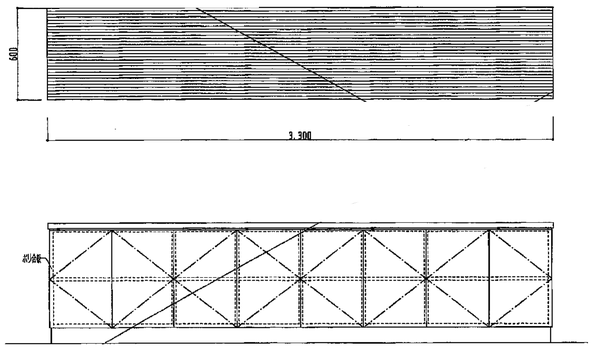

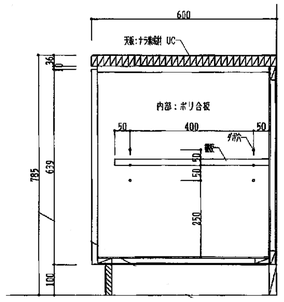

KK−2　カウンター　1ヶ所　1/20

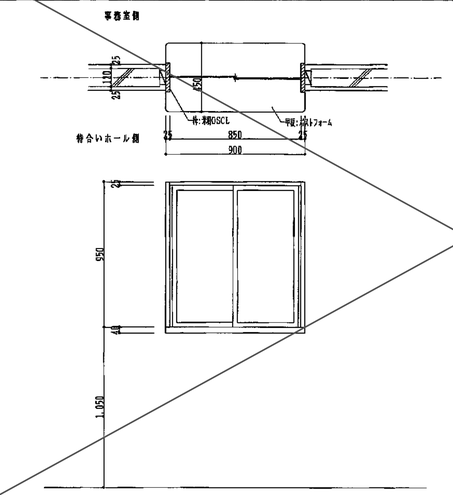

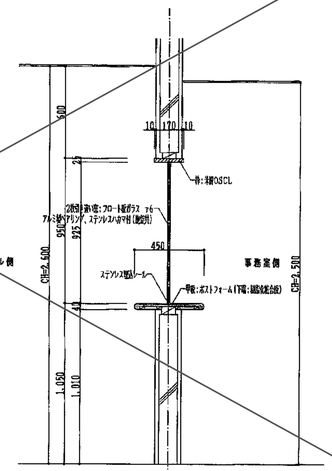

KK−3　スノコ（置式）　各1ヶ所　1/10

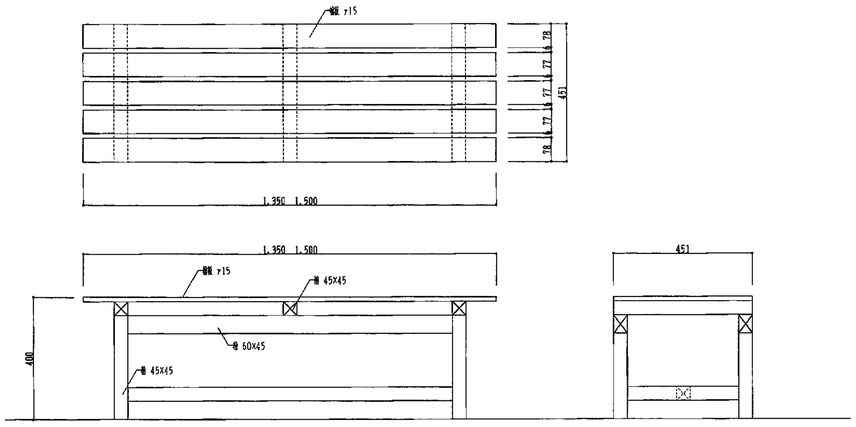

KK−4　木製棚　1ヶ所　A1：1/20　A3：1/40

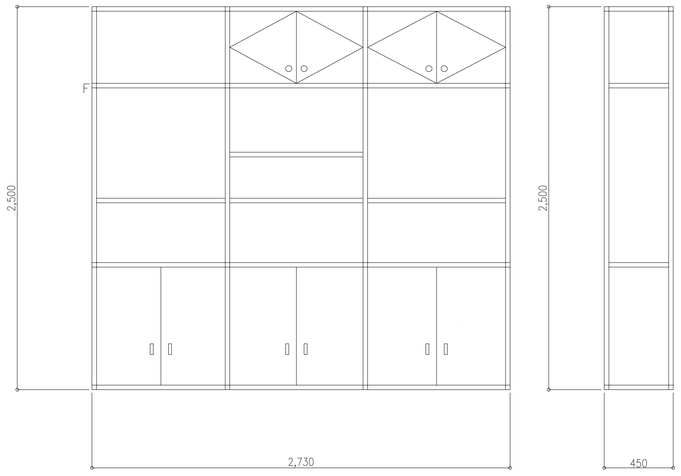

TT−1　吊戸　1ヶ所　A1：1/10　A3：1/20

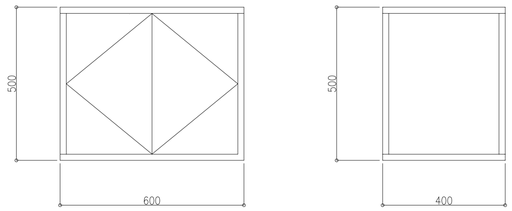

ステンレス流し台仕様

シンクトップ	ステンレス鋼板	JIS SUS304 水槽・天板共 厚1.0m
	加　工	工場にて溶接加工とし、木部への取付はステンレスビスにておこなう
	研　磨	ステンレス鋼板表面は、#400以上とする
キャビネット	材　料 含水率 品　等	BL製品仕様程度とする
	補助天板	メラミン化粧合板貼り（ポストフォーム加工）
	厚・目板	メラミン化粧合板フラッシュ　ｔ20（両面共メラミン）
	引き出し（前板）	同　上
	裏　板	カラー合板　厚4m
	底　板	ポリエステル合板　厚5．5m
	側　板（見掛部）	メラミン化粧合板
	棚　板	メラミン化粧合板
塗　装	台　輪	ラッカーエナメル塗装
その他	丁　番	スライド丁番ステンレス製（SUS304）
	取　手	ステンレス製（SUS304）
	キャッチ	マグネットキャッチ
	ダ　ボ	ニッケルダボ　φ9m
	空気孔	φ25m樹脂製　扉板に@900にて取り付ける
	シーリング	流し台取り合いは、ポリサルファイド系シーリング材（5×5）にてシールすること。
	防蟻処理	シンクは、防蟻処理のこと
	メラミン化粧板	厚1.0m
排水トラップ		SUS430　φ40A用但し、止水栓必要箇所は、鋳鉄製φ40Aとする
長さの基本寸法	1,200、1,800	とするが、平面図に明示する寸法で製作する。
		壁内法に設置する場合等は、両端5mのクリアランスをみる。
		クリアランスは、ポリサルファイド系シーリング（5×5）
シンクの位置		中央シンク、右シンク、左シンクの区別は、平面図による。
		詳細の位置は、現場指示による。
その他	扉、引き出しの割付は、巾350～400内外で割付る。	
	シンク壁込部の前板は固定、その他は、引き出しとする。	

NN−1　ステンレス流し台　1ヶ所　1/20

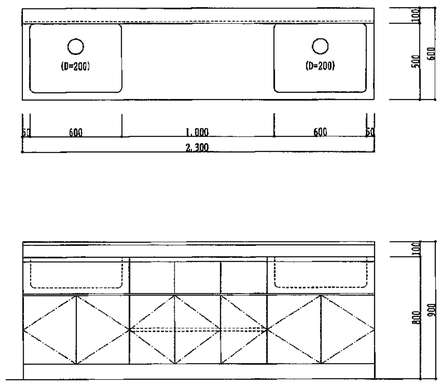

NN−2．(NN−3)　ステンレス流し台　4ヶ所（4ヶ所）　1/20

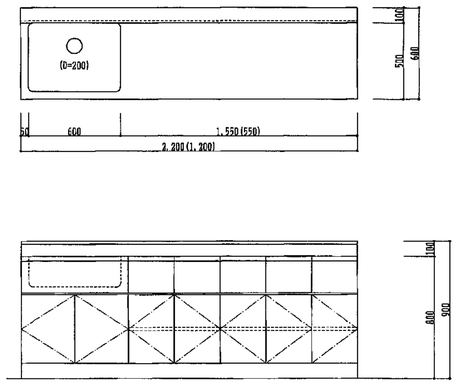

ステンレス流し台　断面詳細図　1/10

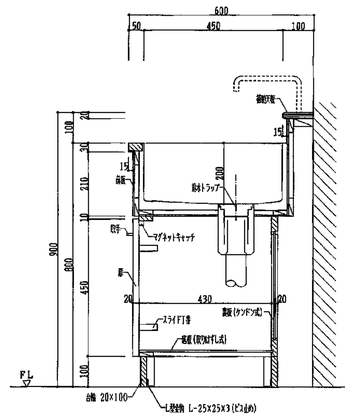

D＝２００の場合

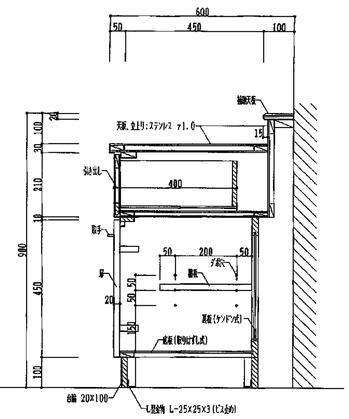

ステンレス台　部分

株式会社　内藤建築事務所
京都市左京区田中大堰町１８２
一級建築士　神先 誠司（登録第352123号）
一級建築士事務所　京都府知事登録(31A)第02291号
（一級建築士　登録第244140号）（構造設計一級建築士　第7059号）矢口　正宏【構造関係規定に関わる部分が適合する】
（一級建築士　登録第361974号）（設備設計一級建築士　第5999号）山本　篤史【設備関係規定に関わる部分が適合する】

工事名	市民病院エレベータ棟改修および別館解体工事		図番
図　名	別館 家具詳細図（3）	縮尺 A1：図示 A3：図示	設計日
			KA−022

外構撤去図

A1:1/200
A3:1/400

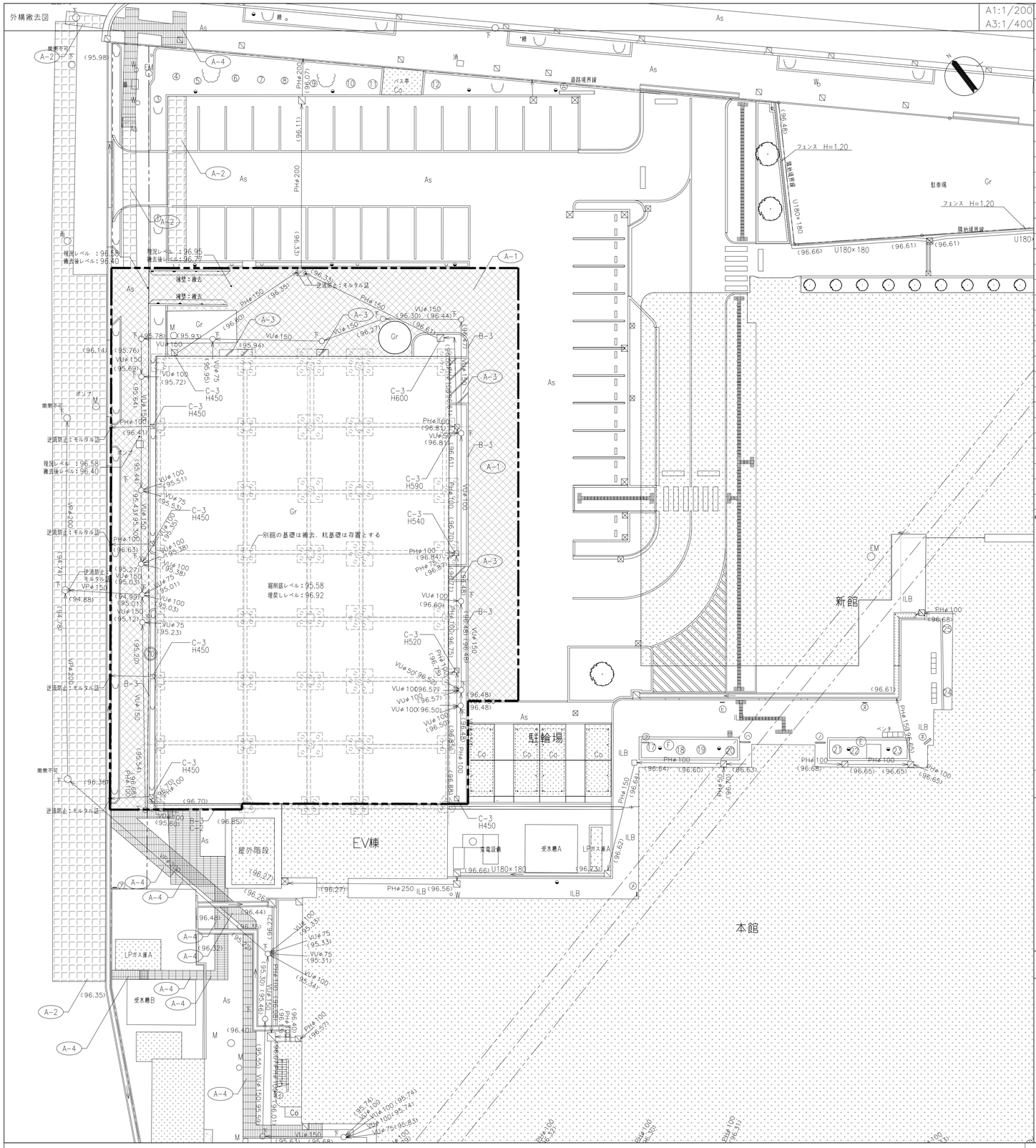

凡例

A−1	撤去：アスファルト舗装（一般部） 舗装面積：534m2. カッター入れ：46.2m	
A−2	撤去：コンクリート舗装（園路車路） 新設：アスファルト舗装（仮舗装） 舗装面積：408m2. カッター入れ：173m	
A−3	撤去：コンクリート土間 舗装面積：11.4m2	
A−4	撤去：アスファルト舗装（一般部） 新設：アスファルト舗装（一般部） 舗装面積：121m2. カッター入れ：173m	
B−3	歩車道境界ブロック（歩道・車道/縁絶） 149m	撤去
C−2	現場打ち側溝 8.0m	撤去
C−3	雨水会所桝（Hは外構撤去図参照） 計10箇所	撤去
○	マンホール、ハンドホール	
⊠	雨水会所桝（蓋：スチール製細目グレーチング）	
⊠←	竪樋接続	
▤ ◎	視覚障害者用誘導ブロック	
←	水勾配	
▭	レベル	
◡ ◡	庭木・花壇	
◒	街灯（撤去は電気設備工事）	
○	マンホール（下：撤去は機械設備工事、E：撤去は電気設備工事）	
○W	止水栓	
○E	電柱	
———	撤去	
———	既存のまま	
▭	既存建物	
As	既存アスファルト舗装	
Co	既存コンクリート舗装	
ILB	既存インターロッキング舗装	
G	既存花壇・土壌	
▬ ▬ ▬	工事範囲	

※撤去舗装の端部はカッター入れによる切断をすること

樹木リスト

No.	幹周り（m）	樹高（m）	備考
①	0.03	2.5	
②	0.04	2.5	
③	0.04	2.5	
④	0.35	9.3	
⑤	0.18	5.8	
⑥	0.21	9.3	
⑦	0.28	9.3	
⑧	0.28	9.3	
⑨	0.20	4.3	
⑩	0.18	5.3	
⑪	0.20	5.3	
⑫	0.35	9.3	
⑰	0.07	3.5	
⑱	0.06	3.0	
⑲	0.07	4.0	
⑳	0.07	3.5	
㉑	0.08	4.0	
㉒	0.07	3.0	
㉓	0.06	3.0	
㉔	0.03	2.0	
㉕	0.03	2.0	
㉝	0.05	1.6	
㉞	0.03	2.0	
㉟	0.04	2.0	
⑥⑤	0.40	9.0	
⑥⑦	0.28	5.0	
⑥⑧	0.02	1.8	
⑥⑨	0.06	2.5	
⑦⓪	0.02	2.0	撤去

標識、案内板リスト

記号	縦（m）×横（m）×高さ（m） 標識、案内板	基礎	備考
㋐	0.05 × 0.40 × 1.50	0.75 × 0.60 × 0.60	
㋑	0.08 × 0.58 × 1.70	1.00 × 0.80 × 0.60	
㋒	0.08 × 0.58 × 2.10	1.00 × 0.80 × 0.60	
㋓	0.08 × 0.58 × 1.85	1.00 × 0.80 × 0.60	
㋔	0.10 × 0.60 × 2.07	1.00 × 0.80 × 0.60	
㋕	0.05 × 0.40 × 1.50	0.75 × 0.60 × 0.60	
㋖	0.16 × 0.70 × 1.50	1.20 × 1.00 × 0.60	
㋗	0.10 × 0.90 × 2.14	0.75 × 0.80 × 0.60	
㋘	0.10 × 0.90 × 2.14	1.20 × 0.80 × 0.60	
Ⓔ	0.05 × 0.40 × 1.50	0.75 × 0.60 × 0.60	
㋐	0.05 × 0.40 × 1.50	0.75 × 0.60 × 0.60	

外灯リスト

記号	直径（m）×高さ（m）×本数	備考
Ⓔ	0.10 × 0.52 × 2本	建戻内 照明
Ⓕ	0.10 × 0.52 × 2本	建戻内 照明
Ⓖ	0.30 × 0.50 × 5本	安全用ポール

※各一覧表のNoは、左図外構撤去図の範囲外のものを含む

アスファルト舗装撤去詳細図（A−1） A1:1/20 A3:1/40

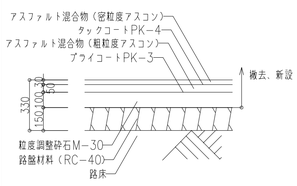

アスファルト舗装（仮）詳細図（A−2） A1:1/20 A3:1/40

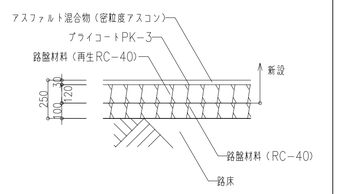

コンクリート舗装撤去詳細図（A−2） A1:1/20 A3:1/40

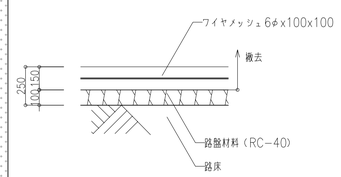

コンクリート土間撤去詳細図（A−3） A1:1/20 A3:1/40

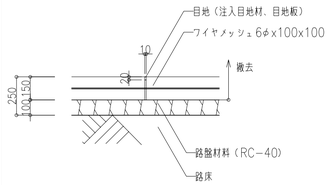

擁壁断面図 A1:1/20 A3:1/40

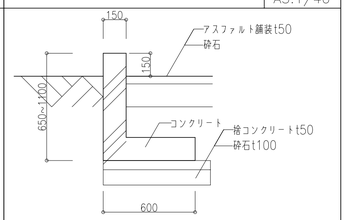

縁石撤去詳細図（B−3） A1:1/20 A3:1/40

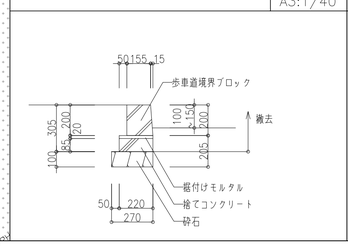

側溝（グレーチング蓋付）詳細図（C−1） A1:1/20 A3:1/40

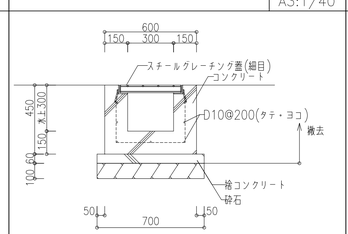

雨水会所桝撤去詳細図（C−3） A1:1/20 A3:1/40

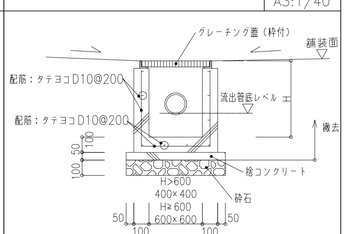

※特記なき限り、工事範囲内はすべて撤去すること。
※埋め戻し後は適切な転圧を行うこと。
※工事範囲内は、適切に養生すること。

株式会社 内藤建築事務所
京都市左京区田中大堰町１８２
一級建築士 神先 脉司 [登録第352119号]
一級建築士事務所 京都府知事登録(3)A)第02291号

(一級建築士 登録第244140号)
(構造設計一級建築士 第7059号)
矢口 正宏
【構造関係規定に関わる部分が適合する】

(一級建築士 登録第361974号)
(設備設計一級建築士 第5999号)
山本 篤史
【設備関係規定に関わる部分が適合する】

工事名	図番
市民病院エレベータ棟改修および別館解体工事	KA−023
図 名：外構撤去図	縮尺：A1: 1/200　A3: 1/400
	設計日：