

現況平面図

1/5

s=1:1,000

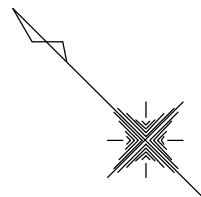

工 事 名		図面番号
(工事番号)		1
図 面 名 称	現況平面図	
審 査		係 長
主 任		担 当
変 更 区 分	当初変更 (図)	整理番号

計画平面図

s=1:1,000

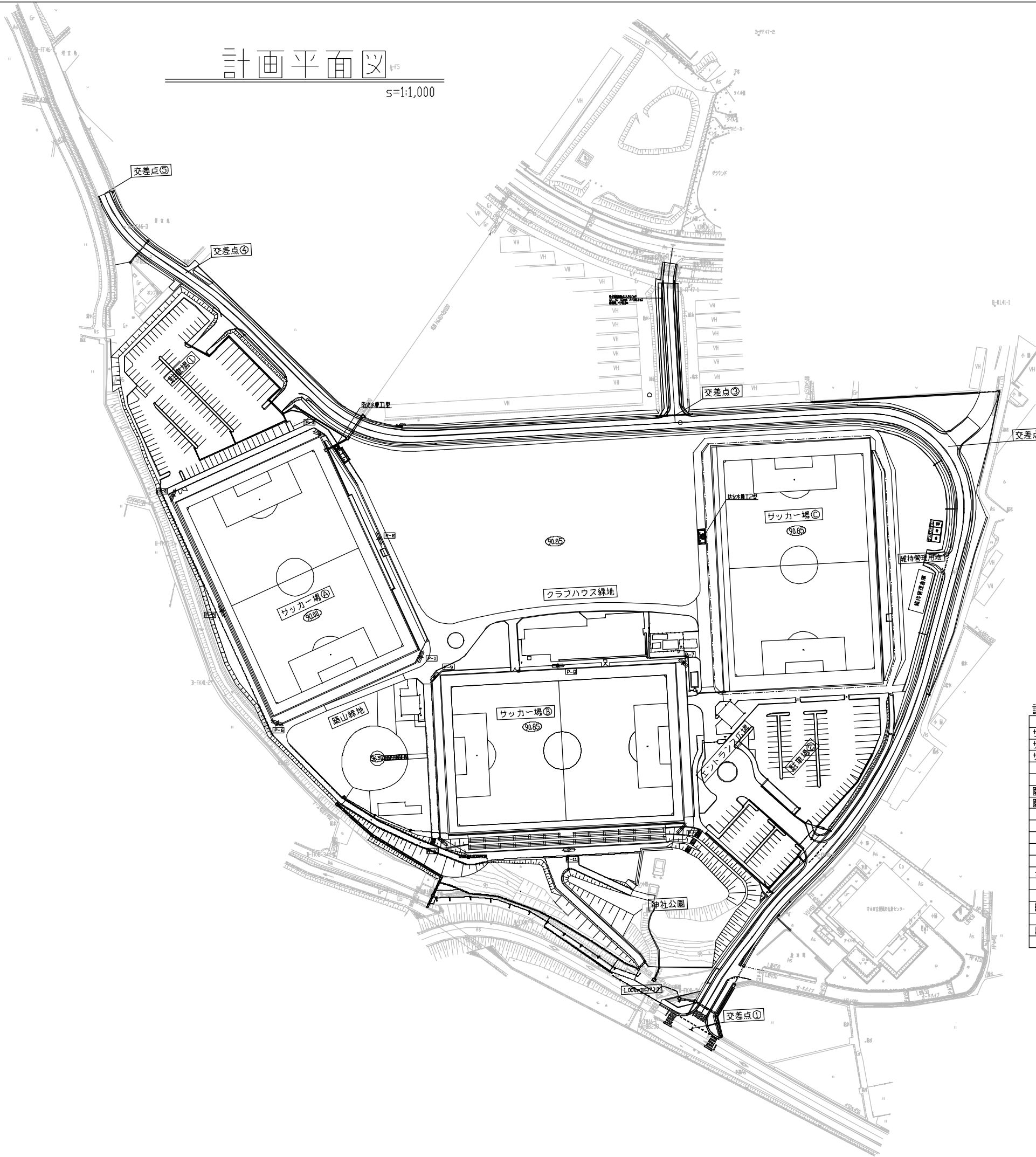

計画施設諸元表

施設名称	計画諸元
サッカー場④	ピッチ寸法105m×68m、ロングバイル入工ま8778m、夜間照明6基(設計照度75lx)
サッカー場⑤	ピッチ寸法105m×68m、ロングバイル入工ま8744m、夜間照明6基(設計照度200lx)
サッカー場⑥	ピッチ寸法105m×68m、天然芝8866㎡(ティフトン419、WDSベレーニアルライグラス)
神社公園	石積擁壁工(野面石積み)66㎡、植栽工1式、丸太階段30段、神社公園道路1式
築山緑地	築山1式、植栽工1式、丸太階段32段、ロープ橋15m
道路工(車道)	道路工=A~D、B=4.0m
道路工(歩道)	道路工=1~6、B=3.0m
駐車場①	普通車112台(内、身障者3台)、バス10台(別途工事で対応)
駐車場②	普通車107台(内、身障者5台)、バス5台
排水路工	排水路工1~74、暗渠工1~53、樹工1~90
外周道路工	第3種第4級、設計速度20km/hr、設計CBR3、B=2.75m×2車線、L=788.7m
付帯工	埋蔵文化財センター駐車場整備工1式、防火水塔工2基、農水管復旧工1式、公園施設付帯工1式、旧構造物取り壊し工1式
クラブハウス	別途工事で対応
トイレ1	別途工事で対応
トイレ2	別途工事で対応
維持管理倉庫	別途工事で対応
合併浄化槽	別途工事で対応
屋外電気引込	別途工事で対応
屋外上水道	別途工事で対応

工事名		図面番号
(工事番号)		2
図面名称	計画平面図	
審査		係長
主任		担当
変更区	当初変更(目)	台帳整理番号

サッカー場A詳細平面図

s=1:300

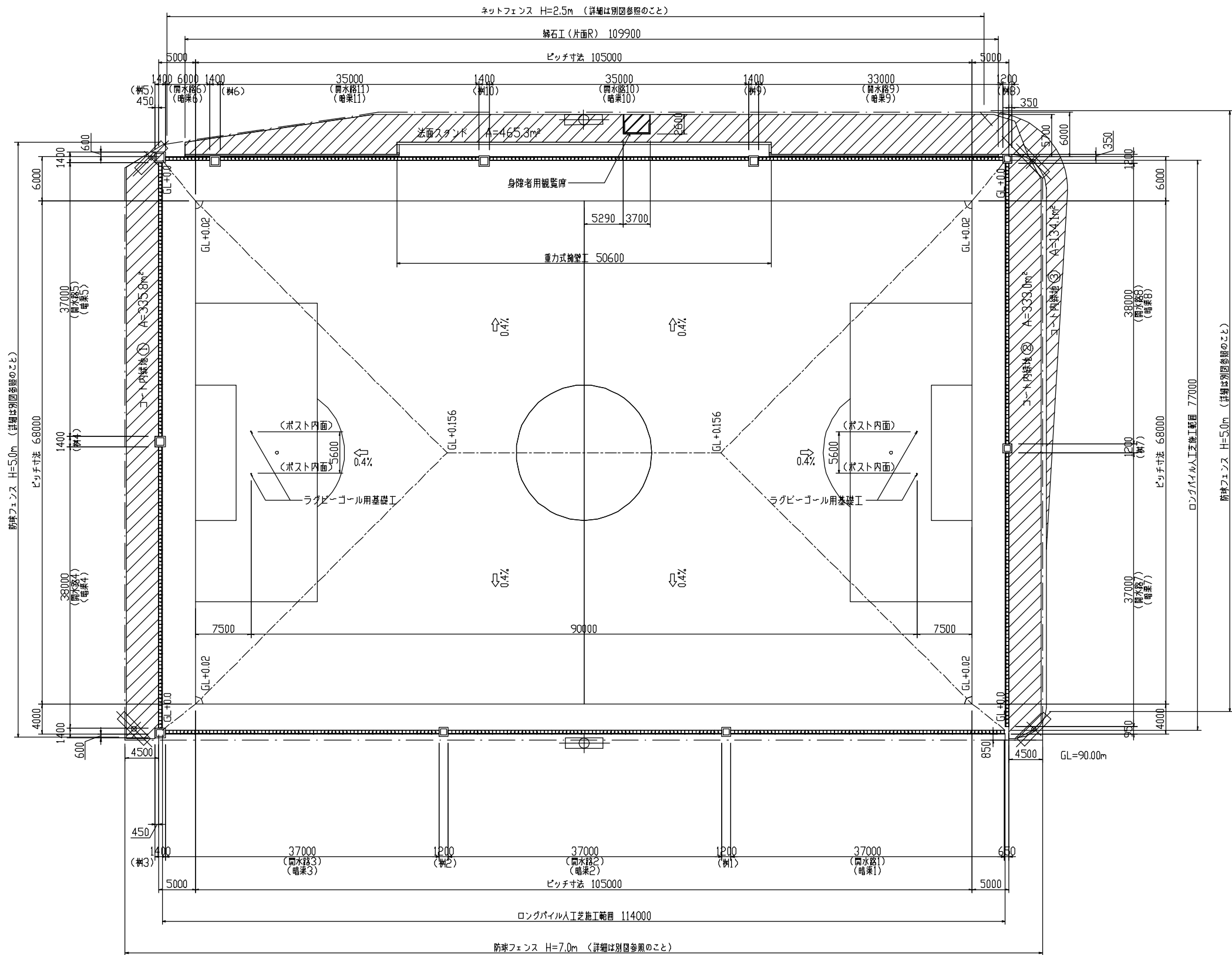

サッカー場A工事概要		
項 目	工 事 概 要	数 量
人工芝ピッチ	JFAロングバイル人工芝基準に適合した人工芝	8778.0 m2
	路盤工 開粒度As t=5cm	8778.0 m2
	路盤工 C-40(0~5mmを取り除いたもの) t=15cm	8778.0 m2
	路床工 セメント改良t=40cm、設計CBR3以上	8588.0 m2
	付帯工 ラグビーゴール用基礎工	4.0 箇所
フェンス工	防球フェンスH=7.0m(40mm目)	125.4 m
	防球フェンスH=5.0m(40mm目)	167.5 m
	ネットフェンスH=2.5m	106.5 m
	門扉 W=4.0m	2.0 箇所
	門扉 W=2.0m	3.0 箇所
法面スタンド工	野芝工 歩廊共	465.3 m2
	緑石工	59.9 m
	身障者用観覧席	1.0 式
	重力式擁壁工	1.0 式
コート内緑地	① 真砂土100mm+野芝	335.8 m2
	② ”	333.0 m2
	③ ”	134.1 m2
散水設備工	手撒き用散水栓 40A	6.0 箇所
暗渠排水工	帯状暗渠 W=300	2091.0 m
	土層分離材(不織布)	8588.0 m2
排水路工	開水路工(路線1~11)	1.0 式
	暗渠工(路線1~11)	1.0 式
	樹工(L~10)	1.0 式
夜間照明	設計照度75lx(1次側別途工事)	1.0 式

工 事 名		図面番号
(工事番号)		3
図 面 名 称	サッカー場A詳細平面図	
審 査		採 長
主 任		担 当
変 更 区 分	当初変更(回)	台 帳 整理番号

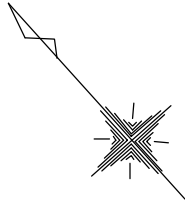

サッカー場B詳細平面図

s=1:300

サッカー場B工事概要		
項 目	工 事 概 要	数 量
人工芝ピッチ	JFAロングパイル人工芝基準に適合した人工芝	8743.8 m ²
	路盤工 開拉度As t=5cm	8743.8 m ²
	路盤工 C-40(0~5mmを取り除いたもの) t=15cm	8743.8 m ²
	路床工 セメント改良t=40cm、設計CBR3以上	8554.1 m ²
	付帯工 フラッグポール H=12.0m	3.0 式
フェンス工	防球フェンスH=5.0m(100mm目)	184.6 m
	ネットフェンスH=2.5m	213.5 m
	門扉 W=4.0m	5.0 箇所
	門扉 W=2.0m	2.0 箇所
階段スタンド工	階段スタンド工 1450人規模	1.0 式
	重力式擁壁工2型	115.0 m
コート内緑地	身障者用観覧席	1.0 式
	① 真砂土100mm+野芝	399.1 m ²
散水設備工	② 〃	335.2 m ²
	手撒き用散水栓 40A	6.0 箇所
暗渠排水工	常状暗渠 W=300	2091.0 m
	土層分離材(不織布)	8554.0 m ²
排水路工	開水路工(路線12~21)	1.0 式
	暗渠工(路線12~21)	1.0 式
	樹工(11~19)	1.0 式
夜間照明	設計照度200lx(1次側別途工事)	1.0 式

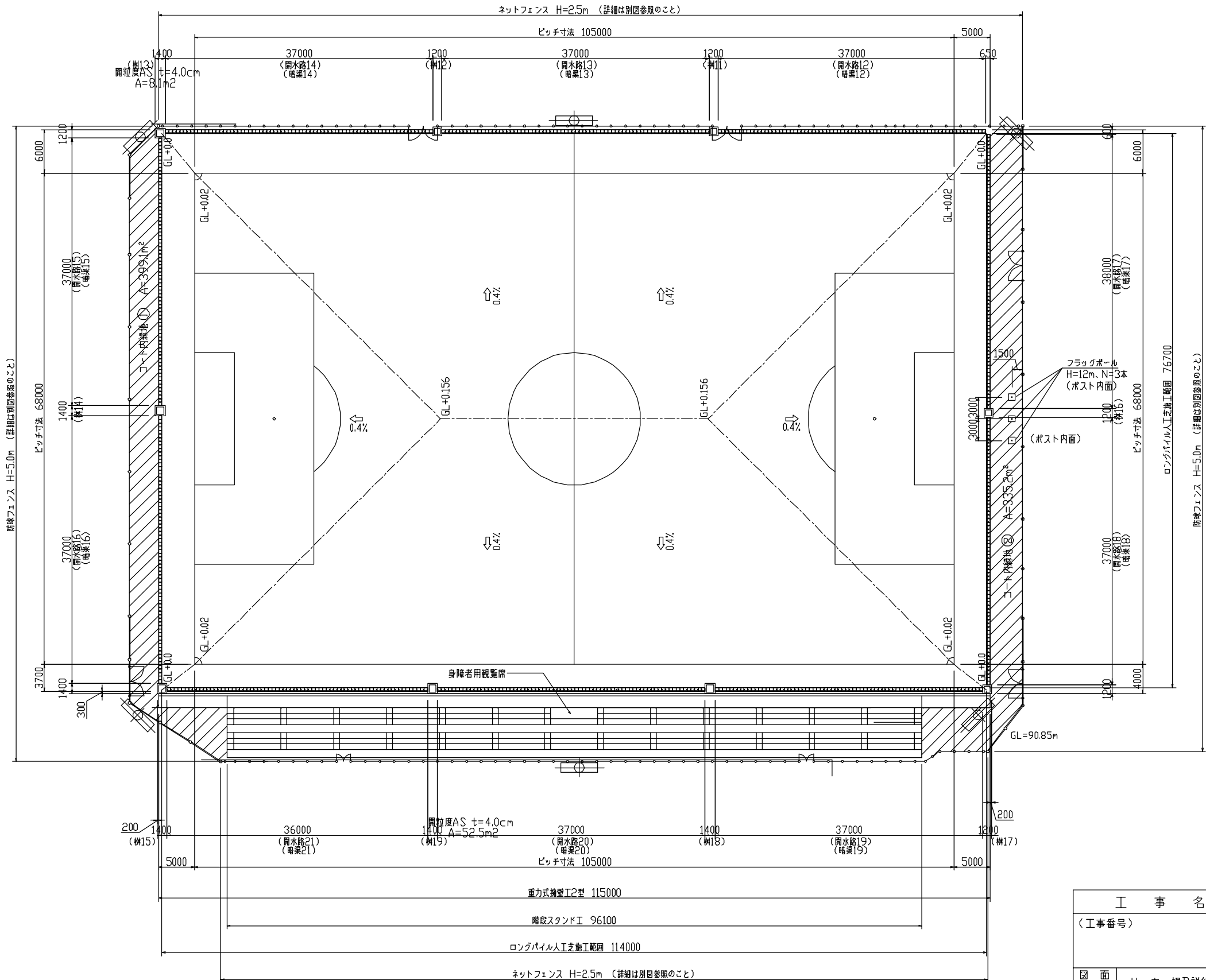

工 事 名		図面番号
(工事番号)		4
図 面 名	サッカー場B詳細平面図	
審 査	担 当	
主 任	担 当	
変 更 区	当初変更(回)	台帳 整理番号

サッカー場C詳細平面図

s=1:300

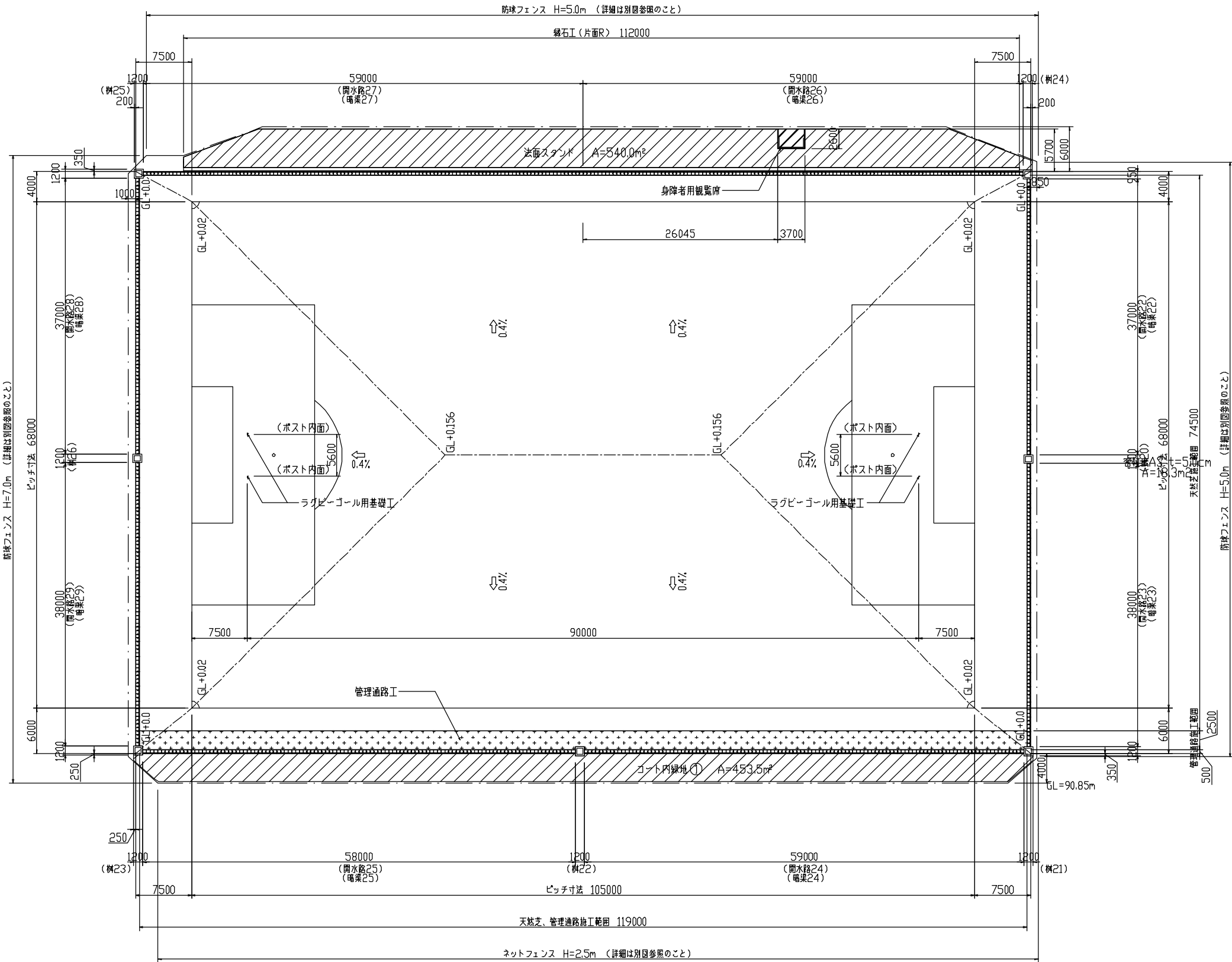

サッカー場C工事概要		
項 目	工 事 概 要	数 量
天然芝ピッチ	ディフトン419	8865.5 m2
	路盤工 土壌改良材入り砂φmax=2mm t=10cm	8865.5 m2
	路盤工 砂φmax=2mm t=20cm	8865.5 m2
	路床工 セメント改良t=40cm、設計CBR3以上	8968.0 m2
	付帯工 ラグビーゴール用基礎工	4.0箇所
管理通路工	表層工 ゴムチップウレタン樹脂舗装 t=10mm	297.5 m2
	路盤工 開粒度As t=5cm	297.5 m2
	路盤工 RC-40 t=24cm	297.5 m2
フェンス工	防球フェンスH=7.0m(100mm目)	87.0 m
	防球フェンスH=5.0m(100mm目)	201.0 m
	ネットフェンスH=2.5m	111.1 m
	門扉 W=4.0m	3.0箇所
	門扉 W=2.0m	3.0箇所
法面スタンド工	野芝工 歩道共	540.0 m2
	緑石工	112.0 m
	身障者用観覧席	1.0 式
コート内緑地	① 真砂土100mm+野芝	453.5 m2
散水設備工	自動散水システム スプリンクラー48ヶ所	1.0 式
暗渠排水工	帯状暗渠 W=300	2191.0 m
	土層分離材(透水シート t=1.0mm)	8968.0 m2
排水路工	開水路工(路線22~29)	1.0 式
	暗渠工(路線22~29)	1.0 式
	柵工(20~26)	1.0 式

工 事 名		図面番号
(工事番号)		5
図 面 名 称	サッカー場C詳細平面図	
審 査		採 長
主 任		担 当
変 更 区 分	当初変更(回)	台 帳 整理番号

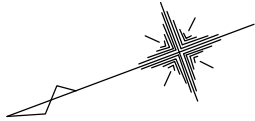

サッカー場Aフェンス工配置計画平面図

5=1:300

印は横材 (φ89, 1×3, 2) 入リスパンを示す。

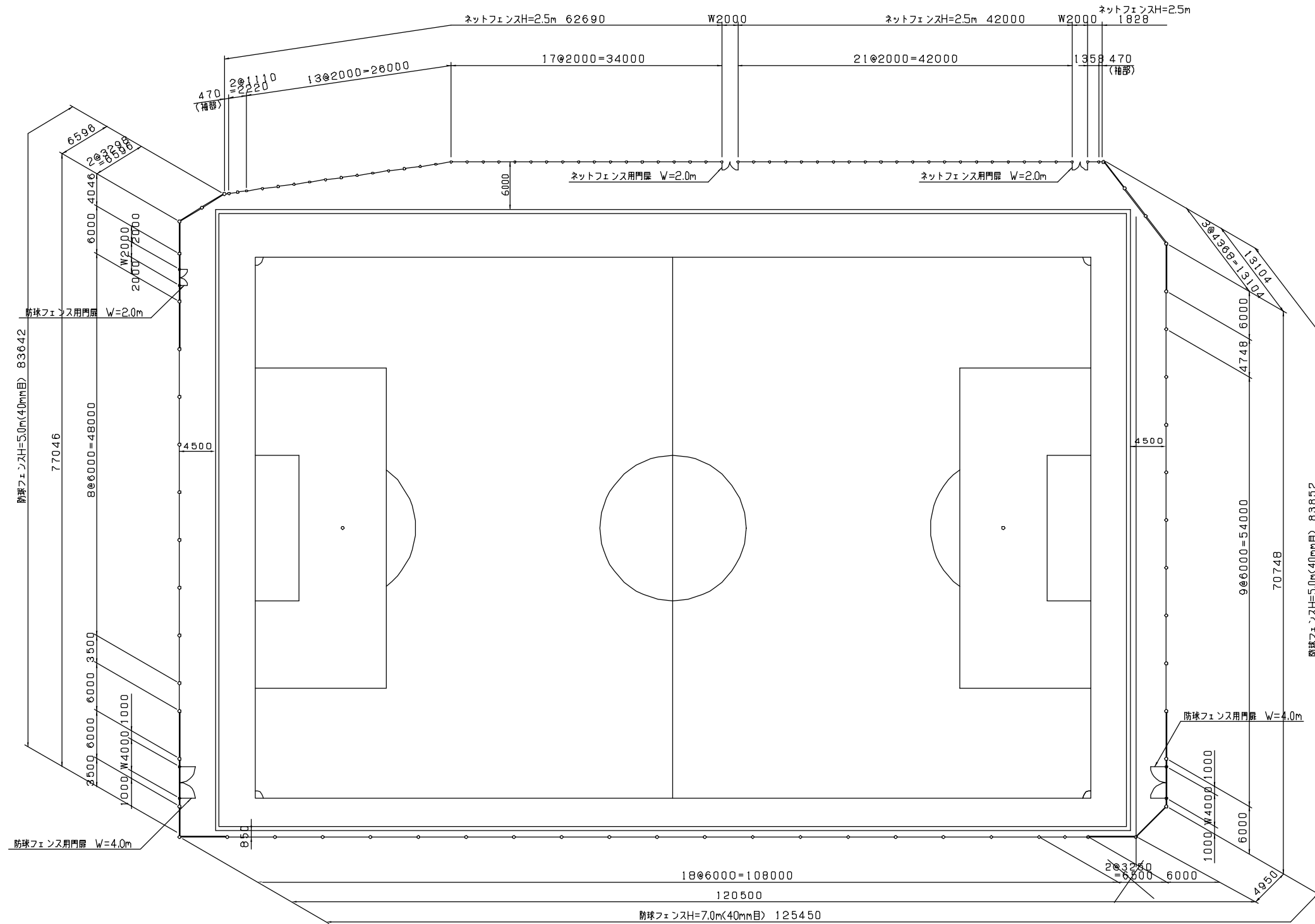

- 備考
- フェンス及び門扉構造図は別図参照とする。
 - 配置スパン寸法は現地実測に依り決定とする。

工 事 名			図面番号
(工事番号)			6
図 面 名 称			
審 査		採 長	
主 任		担 当	
変 更 区 分	当初変更 (回)	台 帳 整理番号	

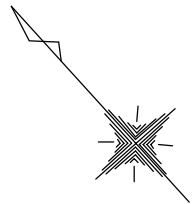

サッカー場Bフェンス工配置計画平面図

s=1:300

印は横材 (φ89, 1×3, 2) 入リスパンを示す。

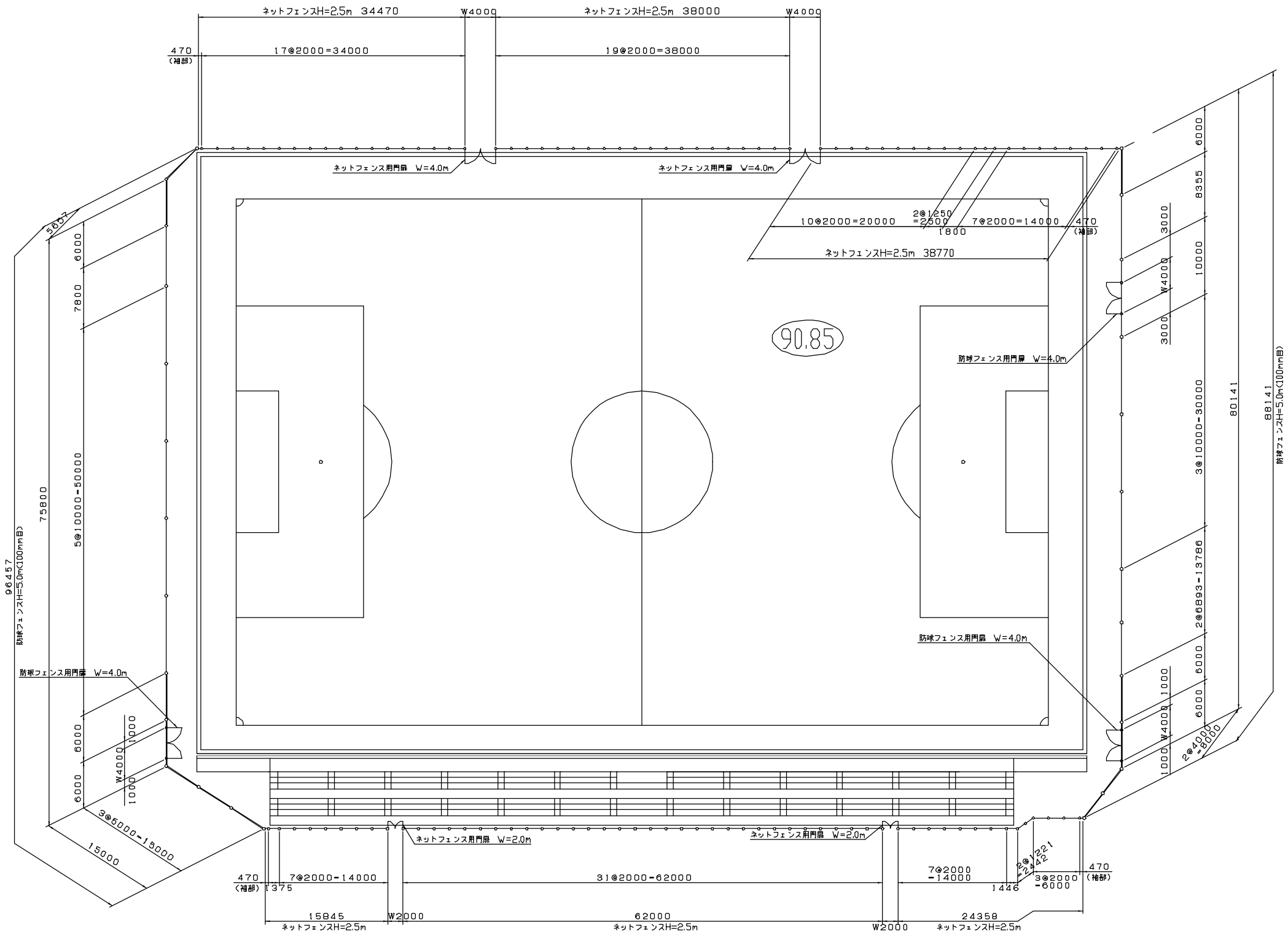

- 備考
- 1. フェンス及び門扉構造図は別図参照とする。
 - 2. 配置スパン寸法は現地実測に依り決定とする。

工 事 名			図面番号
(工事番号)			7
図 面 名 称	サッカー場Bフェンス工配置計画平面図		
審 査		採 長	
主 任		担 当	
変 更 区 分	当初変更 (回)	台 帳 整理番号	

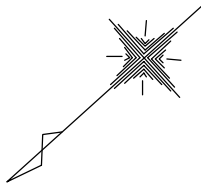

サッカー場Cフェンス工配置計画平面図

s=1:300

印は横材 (φ89, 1×3, 2) 入リスパンを示す。

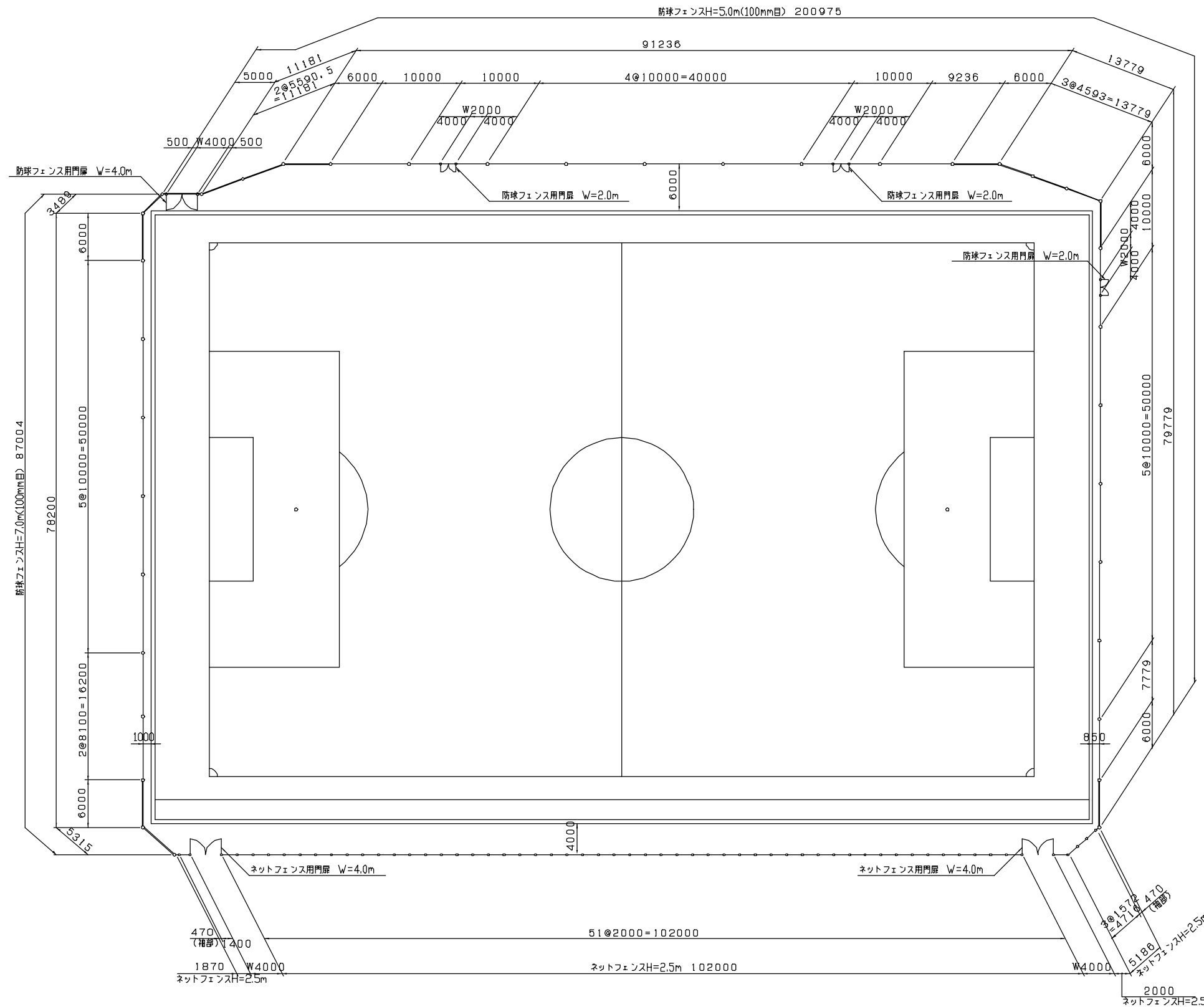

備考

- フェンス及び門扉構造図は別図参照とする。
- 配置スパン寸法は現地実測に依り決定とする。

工 事 名		図面番号
(工事番号)		8
図 名 称	サッカー場Cフェンス工配置計画平面図	
審 査		採 長
主 任		担 当
変 更 区 分	当初変更 (回)	台 帳 整理番号

フェンス工標準構造図(2)

s=1:20

ネットフェンス(H=2.5m)
(サッカー場A、B、C)

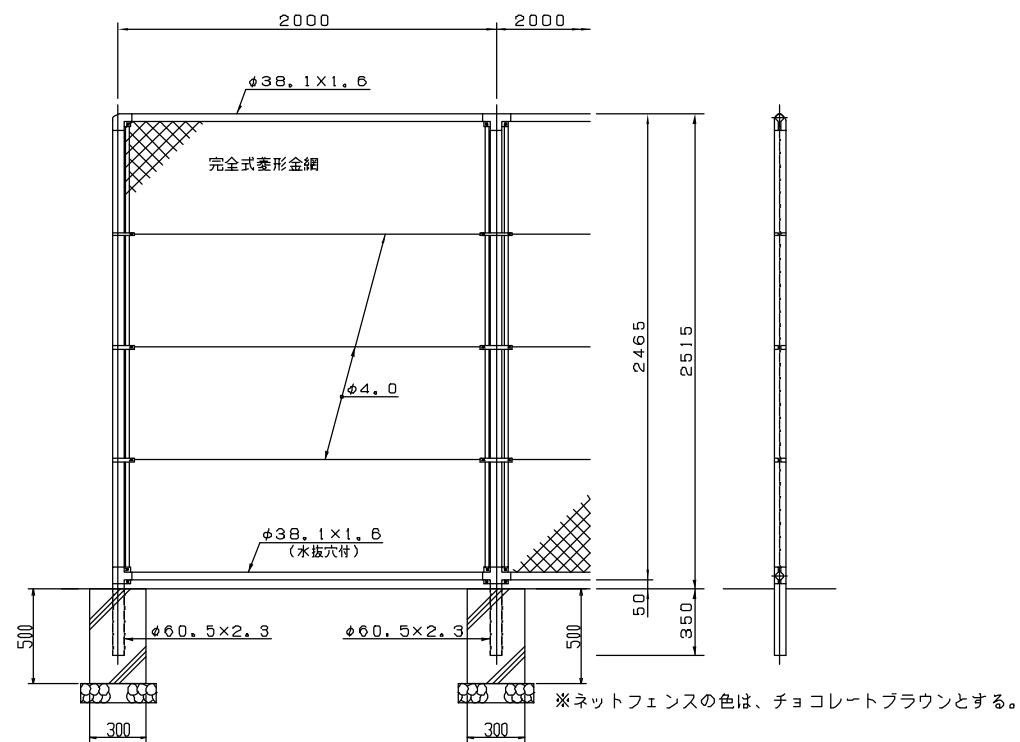

設計条件
設計荷重・・・昭和57年改正の建築基準法・同施行令に基づく風圧力に依る。

備考
1. 外装は金網類を除く他は溶融亜鉛めっきとする。

転落防止柵(H=1.1m)
(外周道路)

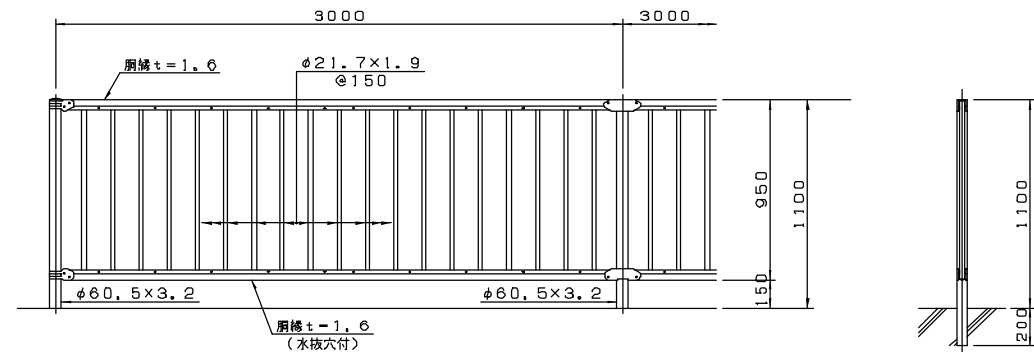

※転落防止柵の色は、チョコレートブラウンとする。

工 事 名			図面番号
(工事番号)			9-2
図 面 名 称	フェンス工標準構造図(2)		
審 査		係 長	
主 任		担 当	
変 更 区 分	当初変更 (回)	台 帳 整理番号	

フェンス工標準構造図<3>

s=1:30

防球フェンス用門扉<H2500×W4000>

(サッカー場B、10mスパンに設置の場合)

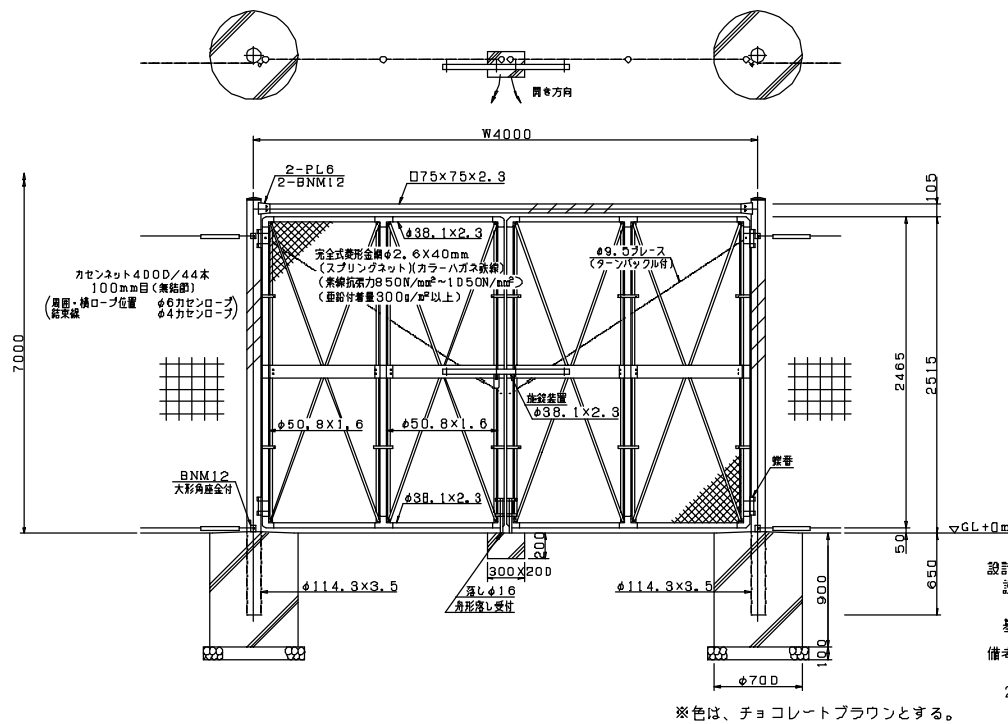

設計条件
設計荷重・・・昭和57年改正の建築基準法・同施行令に基
づく風圧力に依る。
基礎条件・・・長期許容地耐力 98kN/㎡(10t/㎡)
備考
1. 外装は金網類を除く他は溶融亜鉛めっきとする。
2. 本図門扉は施設側180°開き、施設側落としとする。

※色は、チョコレートブラウンとする。

防球フェンス用門扉<H2500×W4000>

(サッカー場B、C、6mスパンに設置の場合)

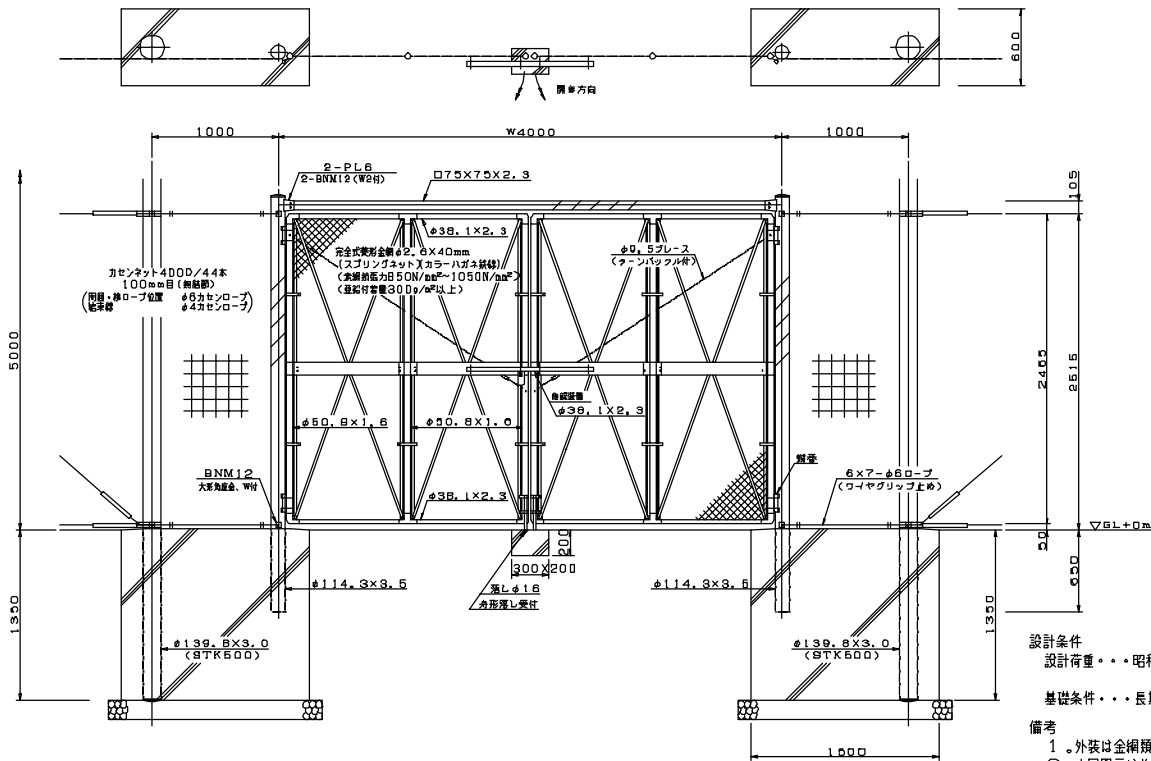

設計条件
設計荷重・・・昭和57年改正の建築基準法・同施行令に基
礎条件・・・長期許容地耐力 98kN/㎡(10t/㎡)
備考
1. 外装は金網類を除く他は溶融亜鉛めっきとする。
2. 本図門扉は施設側180°開き、施設側落としとする。

※色は、チョコレートブラウンとする。

防球フェンス用門扉<H2500×W4000>

(サッカー場A、6mスパンに設置の場合)

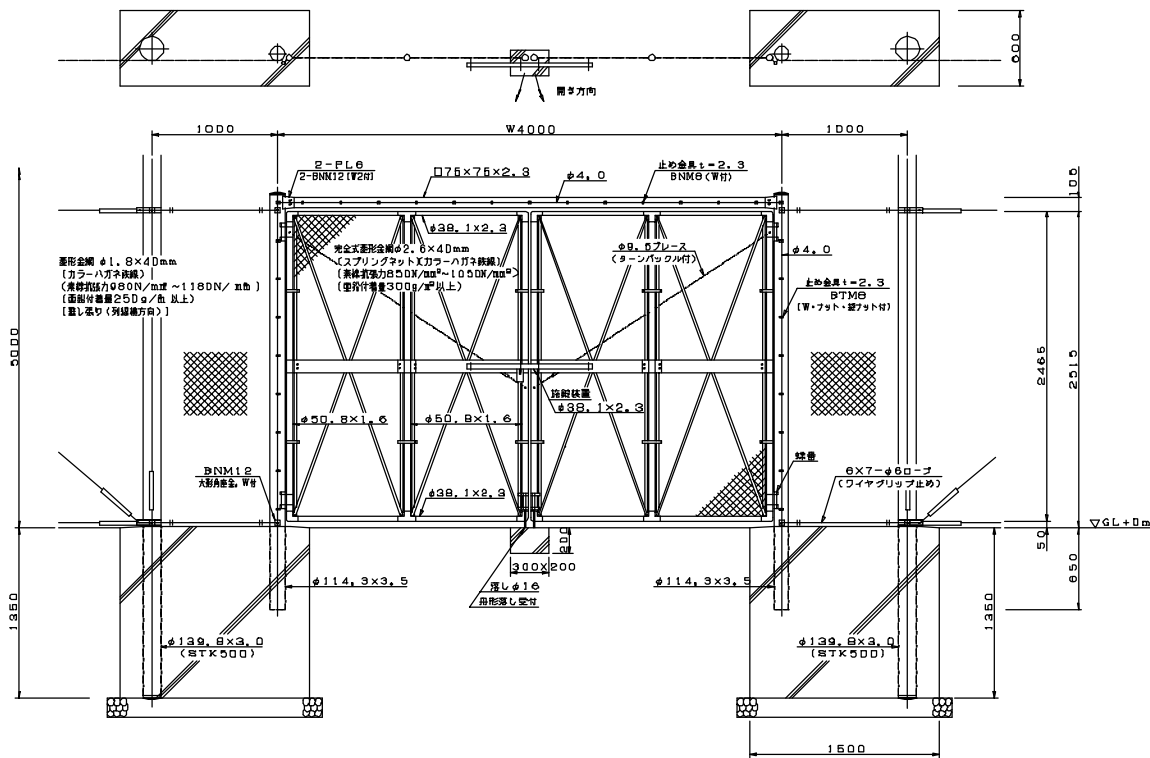

※色は、チョコレートブラウンとする。

設計条件
設計荷重・・・昭和57年改正の建築基準法・同施行令に基
づく風圧力に依る。
基礎条件・・・長期許容地耐力 98kN/㎡(10t/㎡)
備考
1. 外装は金網類を除く他は溶融亜鉛めっきとする。
2. 本図門扉は施設側180°開き、施設側落としとする。

工事名		図面番号
(工事番号)		9-3
図面名称	フェンス工標準構造図<3>	
審査	係長	
主任	担当	
変更区	当初変更(回)	台帳 整理番号

フェンス工標準構造図<4>

s=1:20

防球フェンス用門扉<H2500×W2000>
(サッカー場A、6mスパンに設置の場合)

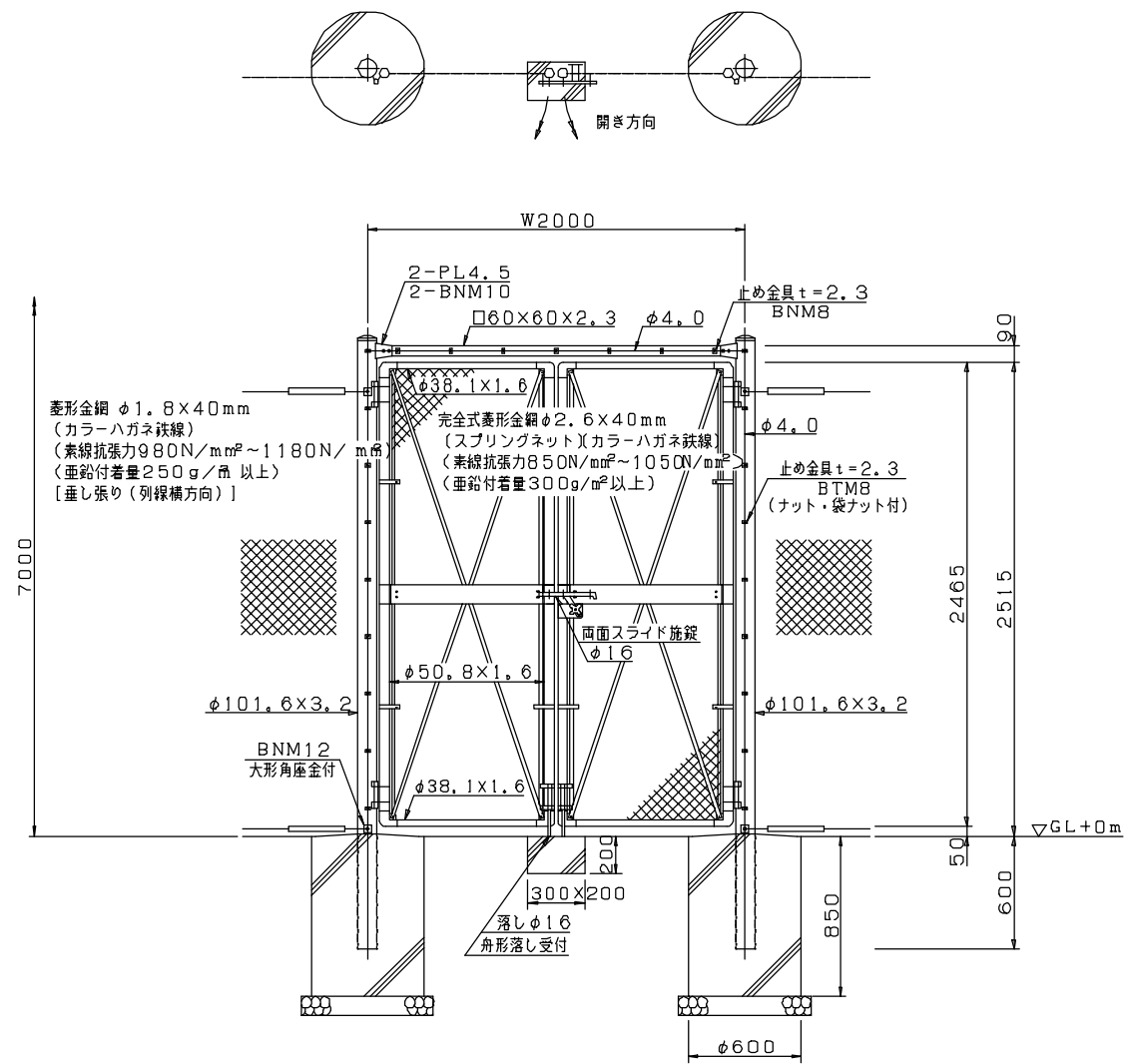

※色は、チョコレートブラウンとする。

防球フェンス用門扉<H2500×W2000>
(サッカー場C、10mスパンに設置の場合)

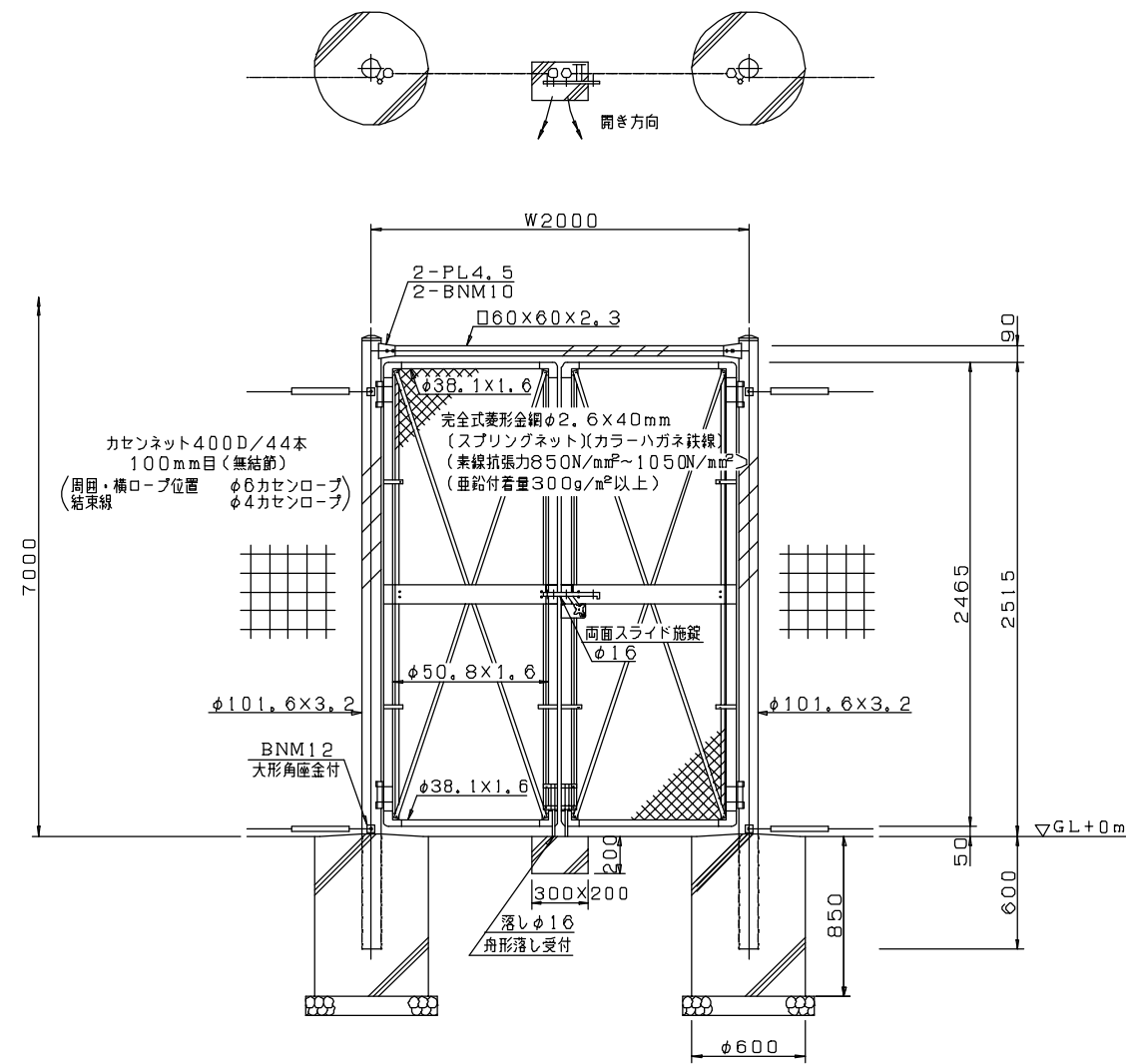

※色は、チョコレートブラウンとする。

工 事 名			図面番号
(工事番号)			9-4
図 面 名 称	フェンス工標準構造図<4>		
審 査		係 長	
主 任		担 当	
変 更 区 分	当初変更 (回)	台 帳 整理番号	

フェンス工標準構造図<5>

s=1:20

ネットフェンス用門扉<H2500×W4000>
(サッカー場B、C)

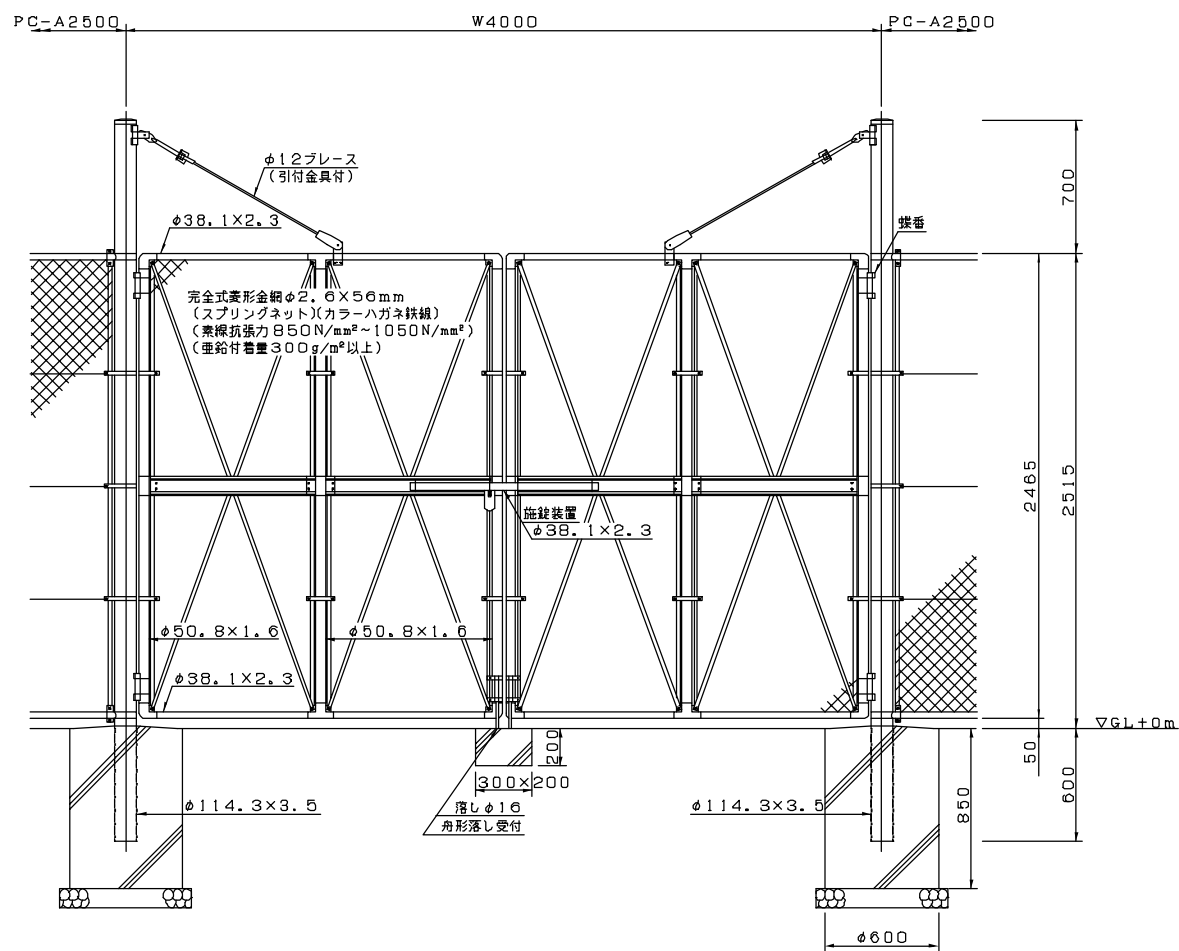

※色は、チョコレートブラウンとする。

門柱・扉枠位置関係図

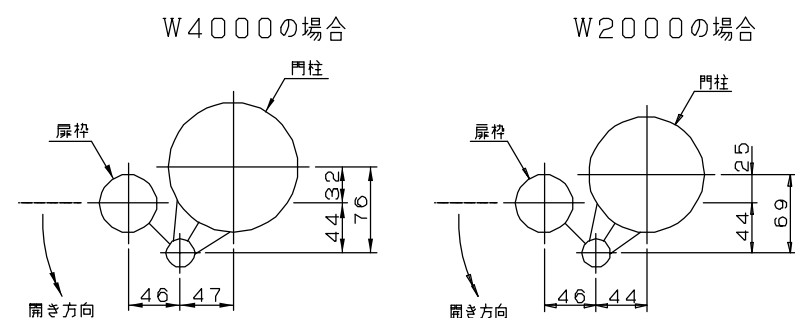

ネットフェンス用門扉<H2500×W2000>
(サッカー場A、B)

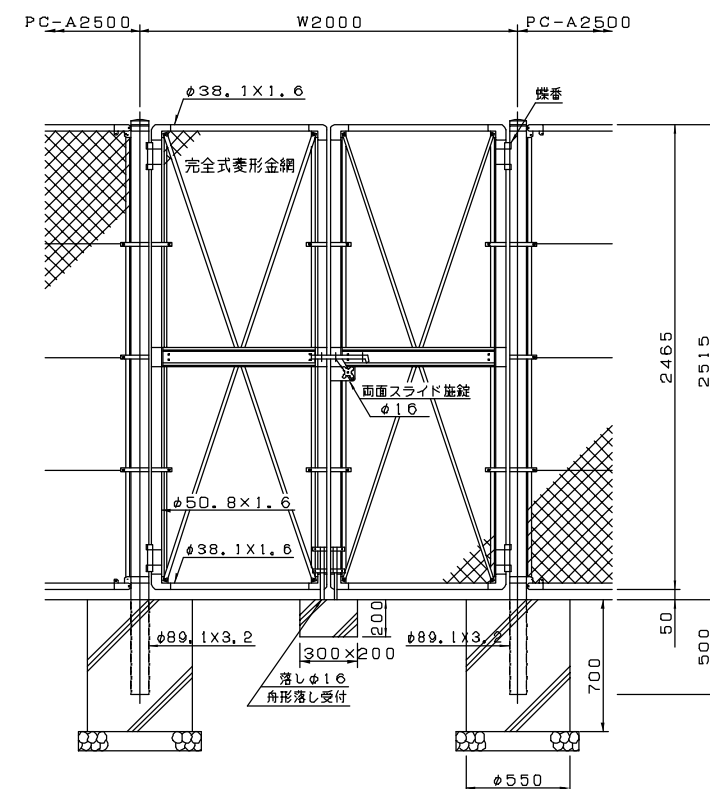

※色は、チョコレートブラウンとする。

設計条件
設計荷重・・・昭和57年改正の建築基準法・同施行令に
基づく風圧力に依る。
基礎条件・・・長期許容地耐力 98 kN/m²(10 t/m²)

備考
1. 外装は金網類を除く他は溶融亜鉛めっきとする。
2. 本図門扉は施錠側180°開き、施錠側落としとする。

工 事 名			図面番号
(工事番号)			9-5
図 名 称	フェンス工標準構造図<5>		
番 査		係 長	
主 任		担 当	
変 更 区 分	当初変更 (回)	台 帳 整理番号	

フェンス工標準構造図<6>

s=1:30

防球フェンス(H=5.0m、100mm目)
(サッカー場B、C)

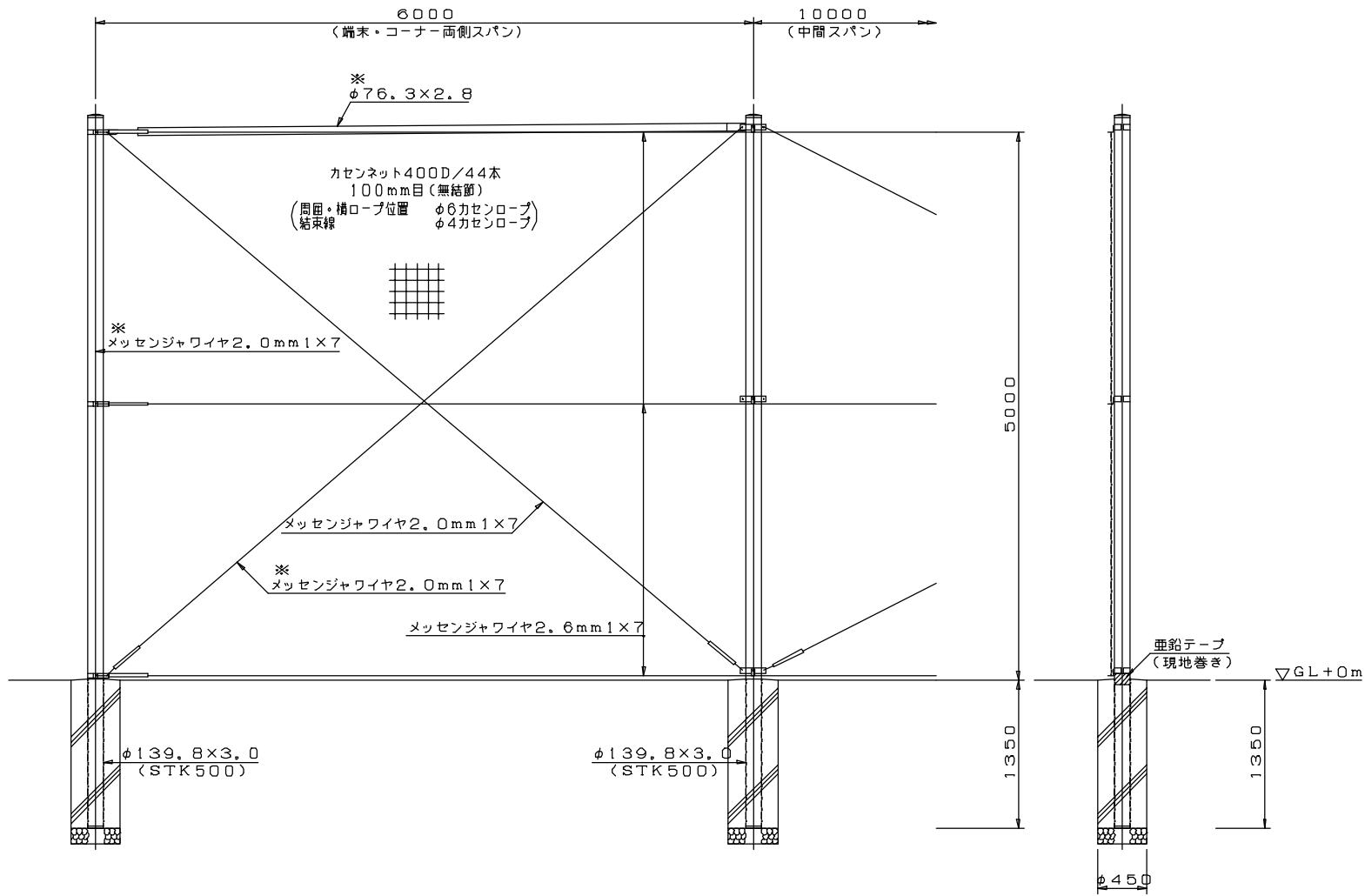

※柱部の色は、チョコレートブラウンとする。

設計条件

設計荷重・・・昭和57年改正の建築基準法・同施行令に基づく
風圧力に依る。

基礎条件・・・配電規程J E A C 7 0 0 1 - 1 9 9 2 土質係数
・普通土質(B)に依る。

備考

1. 外装はカセンネット類を除く他は溶融亜鉛めっきとする。
2. カセンネットは縦ロープ及び横ロープとは $\phi 4$ カセンロープにて巻付処理とする。
3. ※印部材は端末、コーナーに本図の如く設ける事。

防球フェンス(H=5.0m、40mm目)
(サッカー場A)

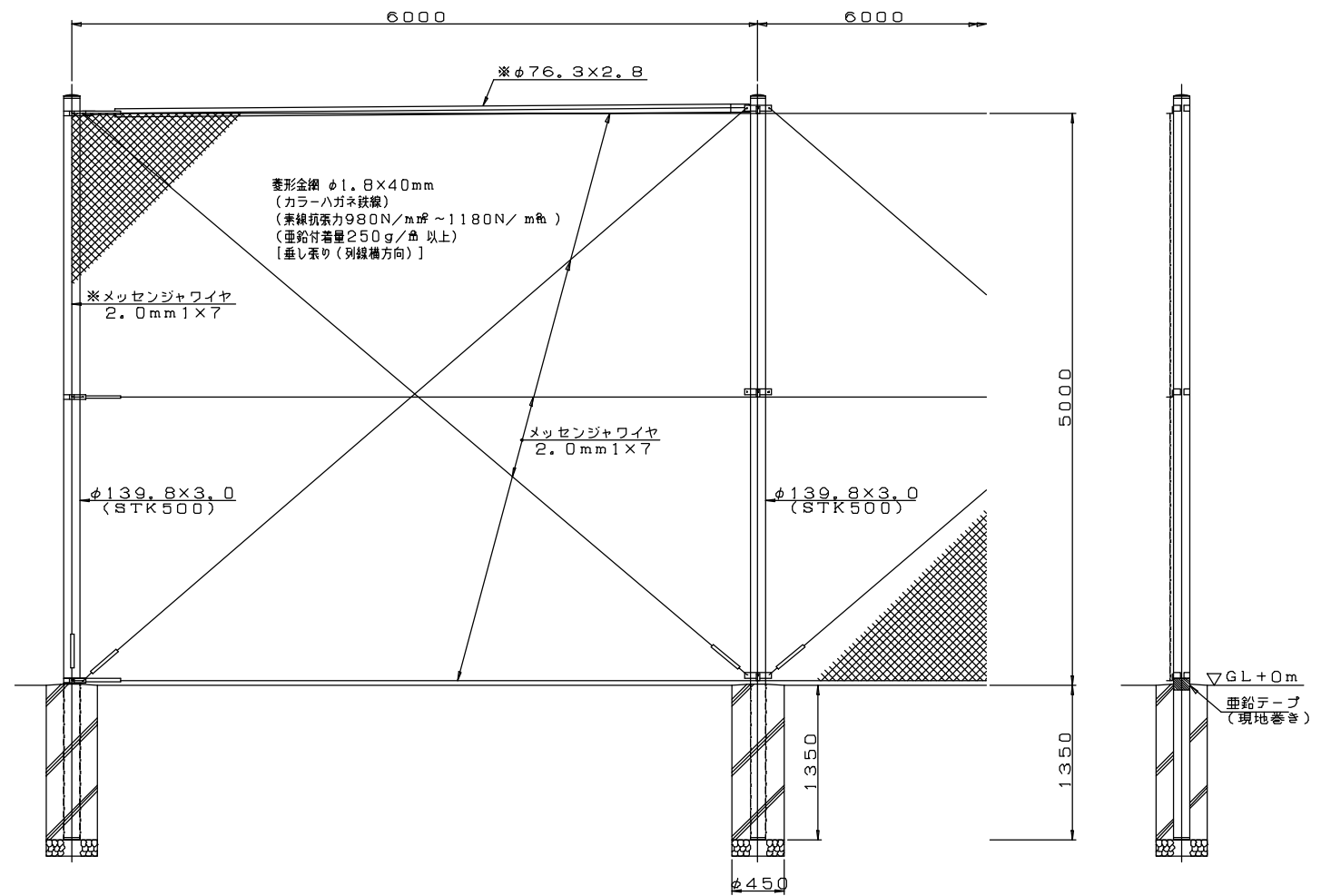

※柱部の色は、チョコレートブラウンとする。

設計条件

設計荷重・・・昭和57年改正の建築基準法・同施行令に基づく
風圧力に依る。

基礎条件・・・配電規程J E A C 7 0 0 1 - 1 9 9 2 土質係数
・普通土質(B)に依る。

備考

1. 外装は金網類を除く他は溶融亜鉛めっきとする。
2. ※印部材は端末、所定コーナーに本図の如く設ける事。

工 事 名			図面番号
(工事番号)			9-6
図 面 名 称	フェンス工標準構造図<6>		
審 査		係 長	
主 任		担 当	
変 更 区 分	当初変更 (回)	台 帳 整理番号	

法面スタンド工標準図

(サッカー場A,C)

S=図示

法面スタンド工標準断面図

S=1:50

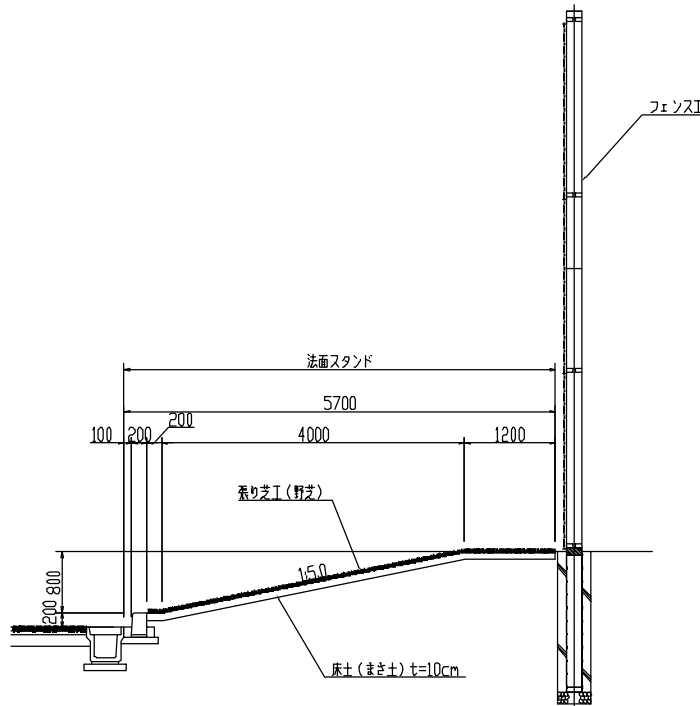

縁石工標準断面図

S=1:20

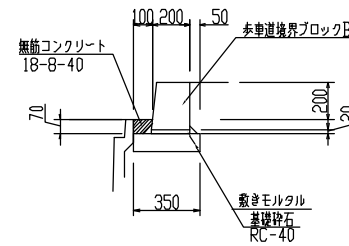

障害者用観覧席断面図

S=1:50

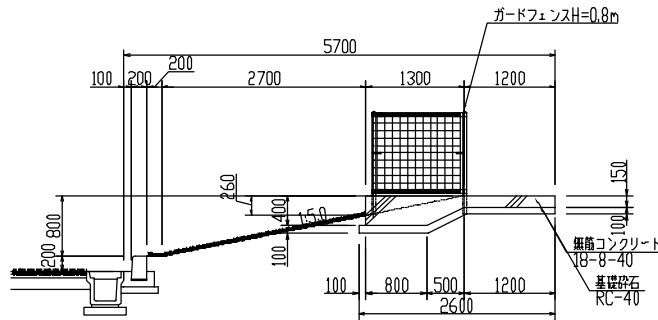

障害者用観覧席平面図

S=1:50

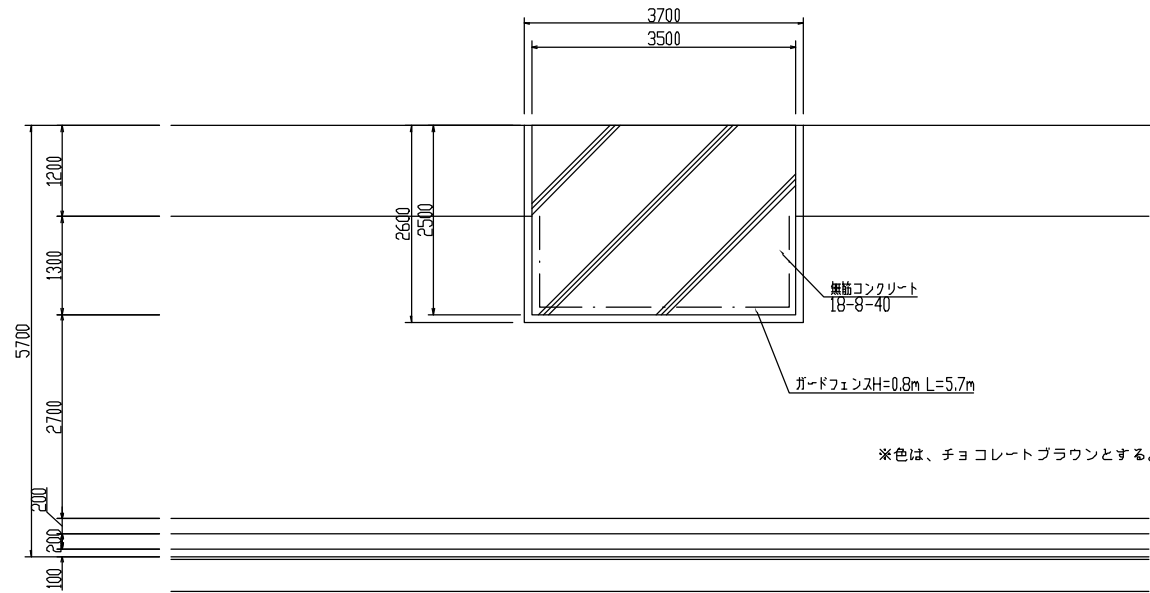

※色は、チョコレートブラウンとする。

工 事 名			図面番号
(工事番号)			10-1
図 名	法面スタンド工標準図		
番 査		係 長	
主 任		担 当	
変 更 区 分	当初変更 (回)	台 帳 整理番号	

法面スタンド擁壁工構造図

(サッカー場A)

S=図示

法面スタンド工標準断面図

S=1:50

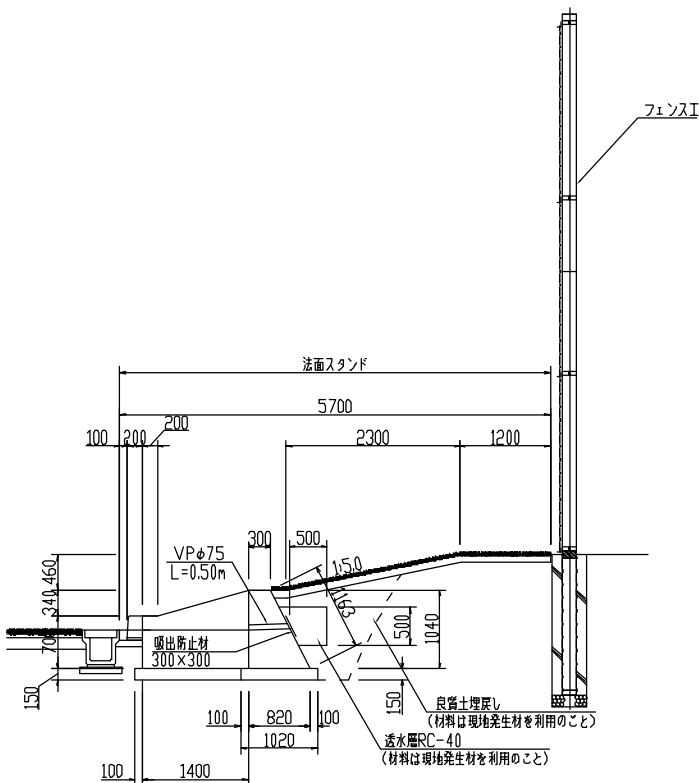

平面図

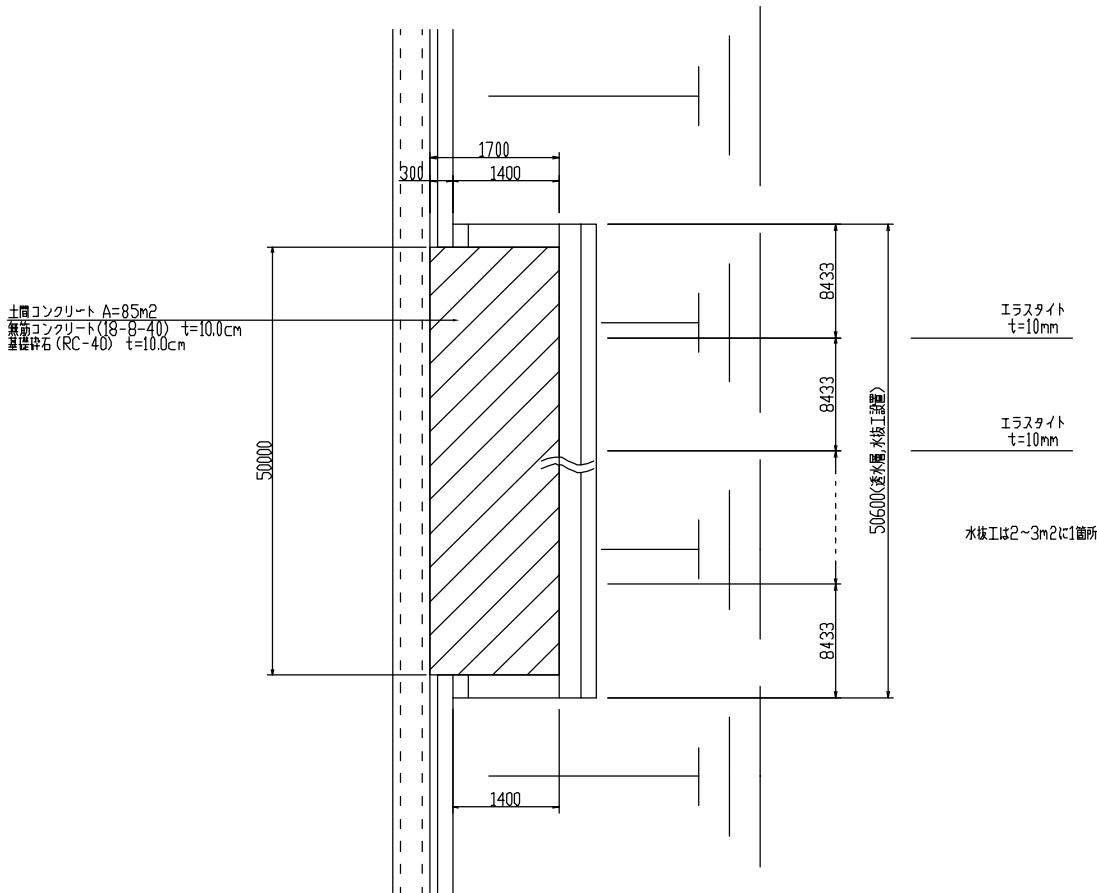

工 事 名			図面番号
(工事番号)			10-2
図 面 名 称	法面スタンド擁壁工構造図		
番 査		係 長	
主 任		担 当	
変 更 区 分	当初変更 (回)	台 帳 整理番号	

階段スタンド工構造図<1>

$S = \text{示}$

※コンクリート・角田は田木挿入のこと。

① — ② 断面図

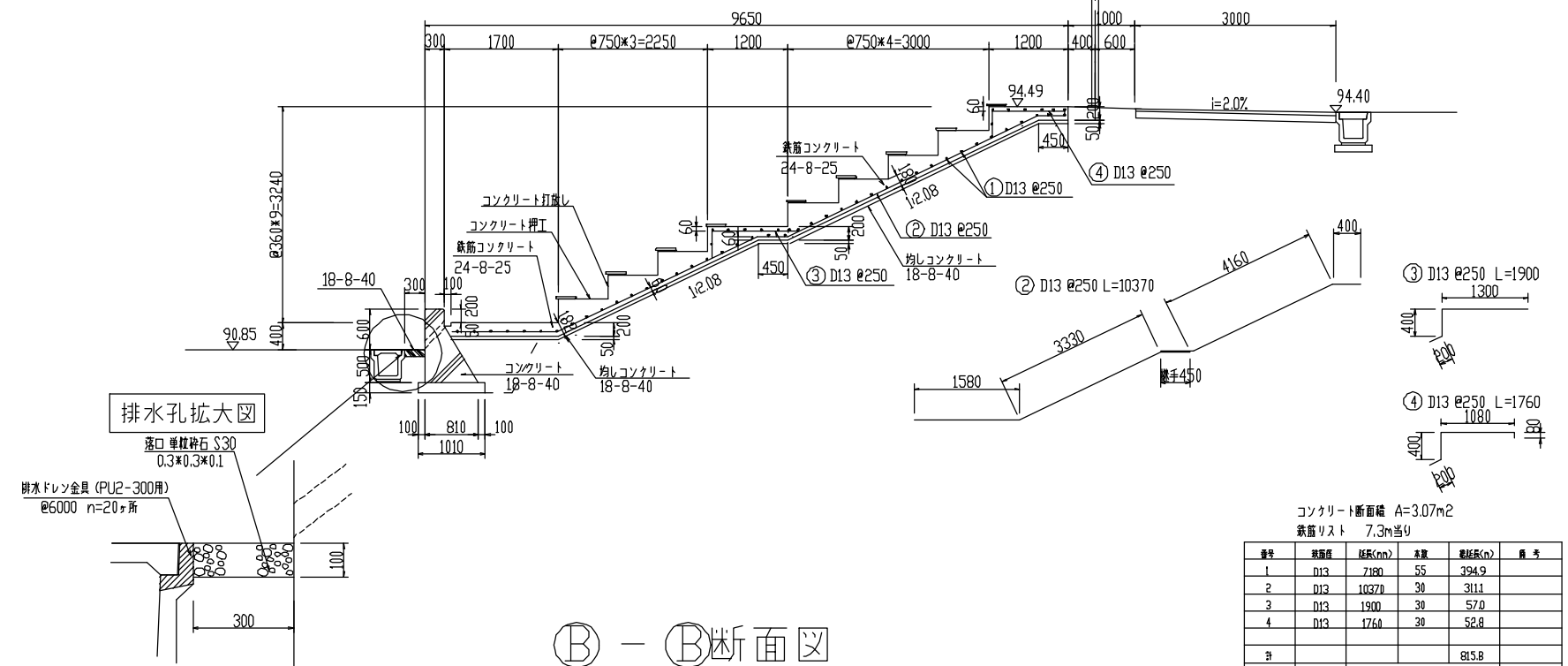
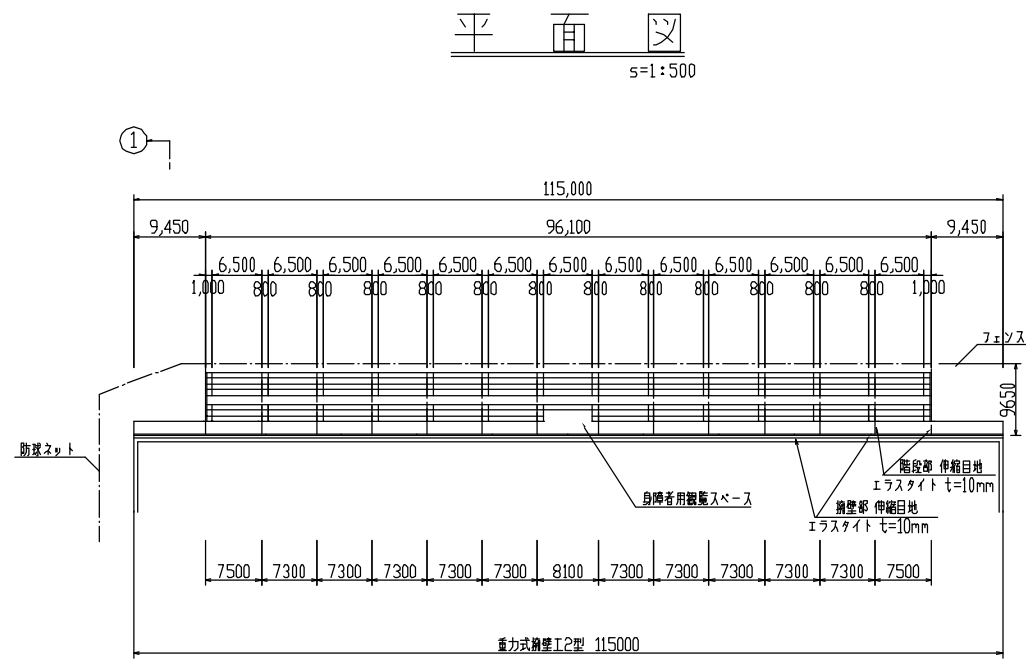
 $s=1:50$ 

コンクリート断面積 $A=3.07m^2$

鉄筋リスト 7.3m当り

番号	鉄筋径	延長(m)	本数	総延長(m)	備 考
1	D13	7180	55	394.9	
2	D13	10370	30	311.1	
3	D13	1900	30	57.0	
4	D13	1760	30	52.8	
計				815.8	
	D13	$815.8 \times 0.995 =$	811.7kg		
		D13	111.2kg/m		

詳細平面図

$s=1:50$

収容人数
 $6.3 / 0.45 = 14$ 人
 $14 \times (9 \text{段} \times 12 + 6 \text{段}) = 1596$ 人

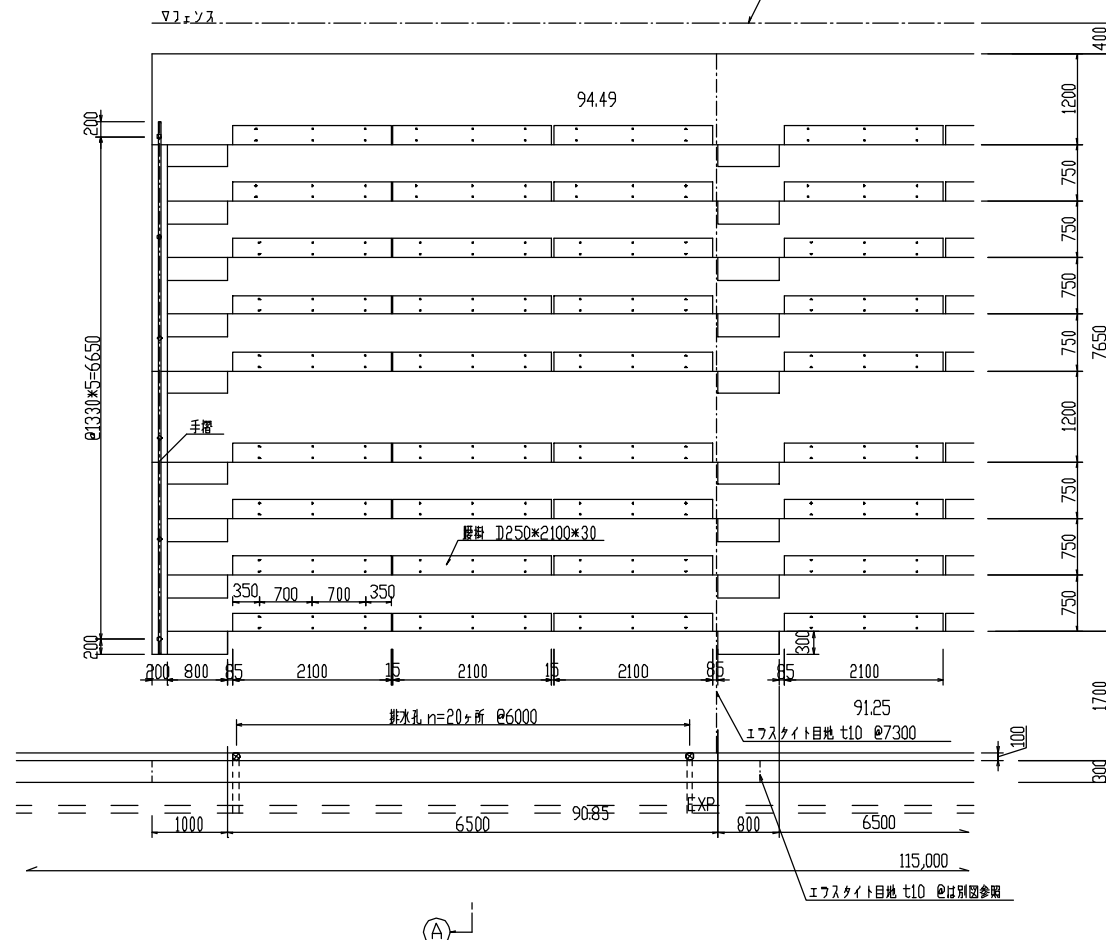

③ — ③ 断面図

$s=1:50$

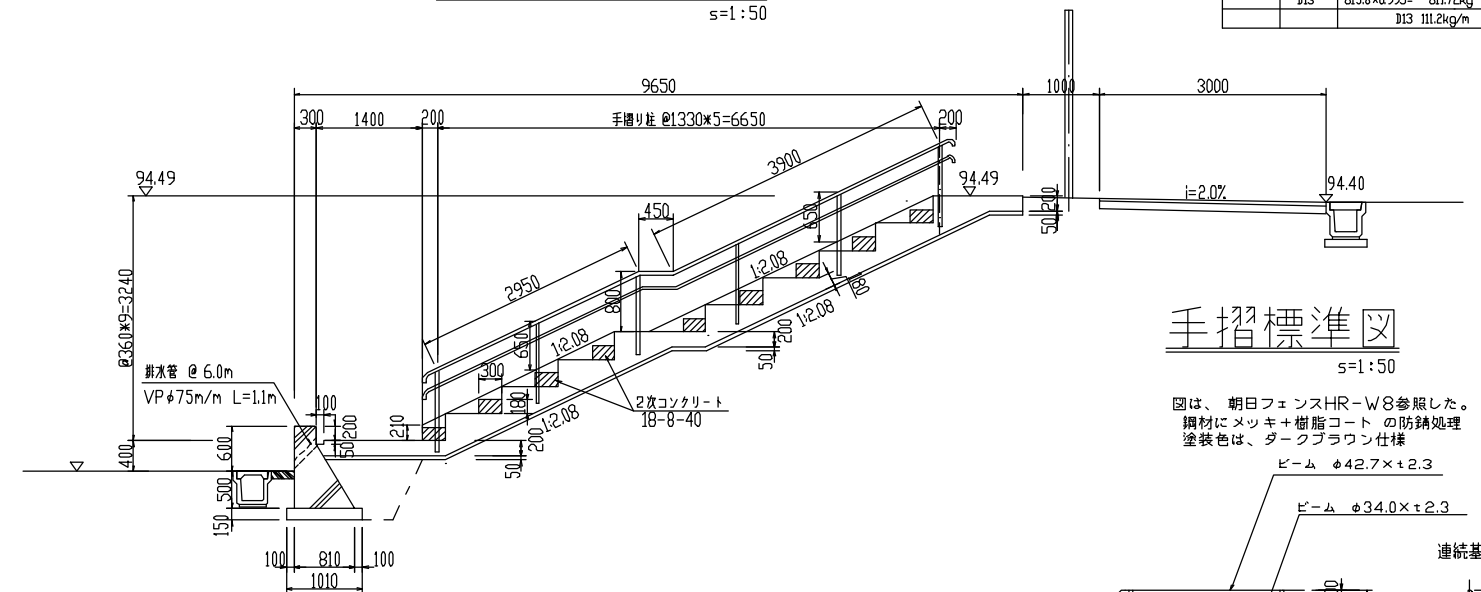

手摺標準図

$s=1:50$

図は、朝日フェンスHR-W8参照した。
鋼材にメッキ+樹脂コート の防錆処理
塗装色は、ダークブラウン仕様

E-4 $\phi 42.7 \times t 2.3$

E-4 $\phi 34.0 \times t 2.3$

連続基礎用〈W〉

①—①断面图

5=1:50

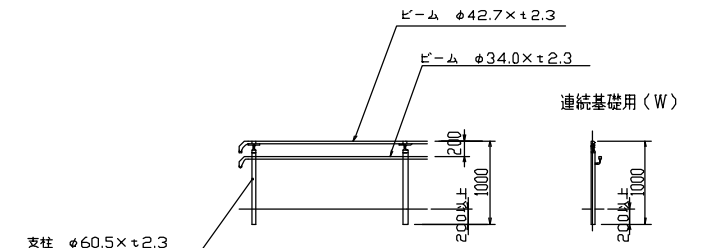
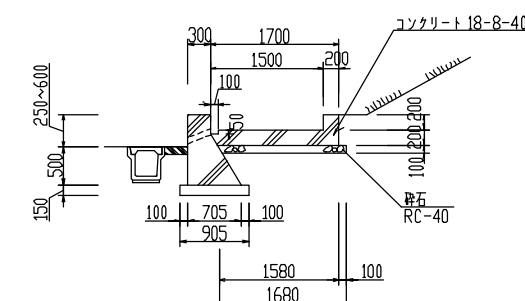

工 事 名		図面番号	
(工事番号)		11-1	
図 面 名 称	階段スタンド工構造図(1)		
審 査		係 長	
主 任		担 当	
変 更 区	当初変更(回)	台 帳 整 理 番 号	

$s=1:5$

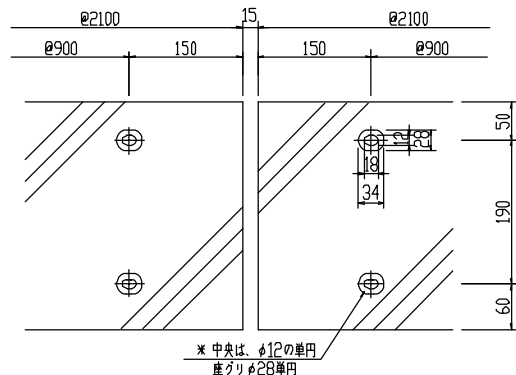
 $s=1:50$

Technical drawing of a bench structure. The drawing shows a side view of a bench with a seat and backrest. The seat is made of a mesh material. The backrest is made of a solid material. The bench is supported by four legs. The dimensions are as follows:

- Seat width: 2133mm
- Seat depth: 1800mm
- Seat height: 1100mm
- Backrest height: 1100mm
- Seat thickness: 40mm
- Backrest thickness: 40mm
- Seat material: パネル メッシュ $\phi 4 \times 25 \times 60$
- Backrest material: パネル $\phi 42.7 \times 2.3$
- Leg material: 支柱 $\phi 60.5 \times 2.3$

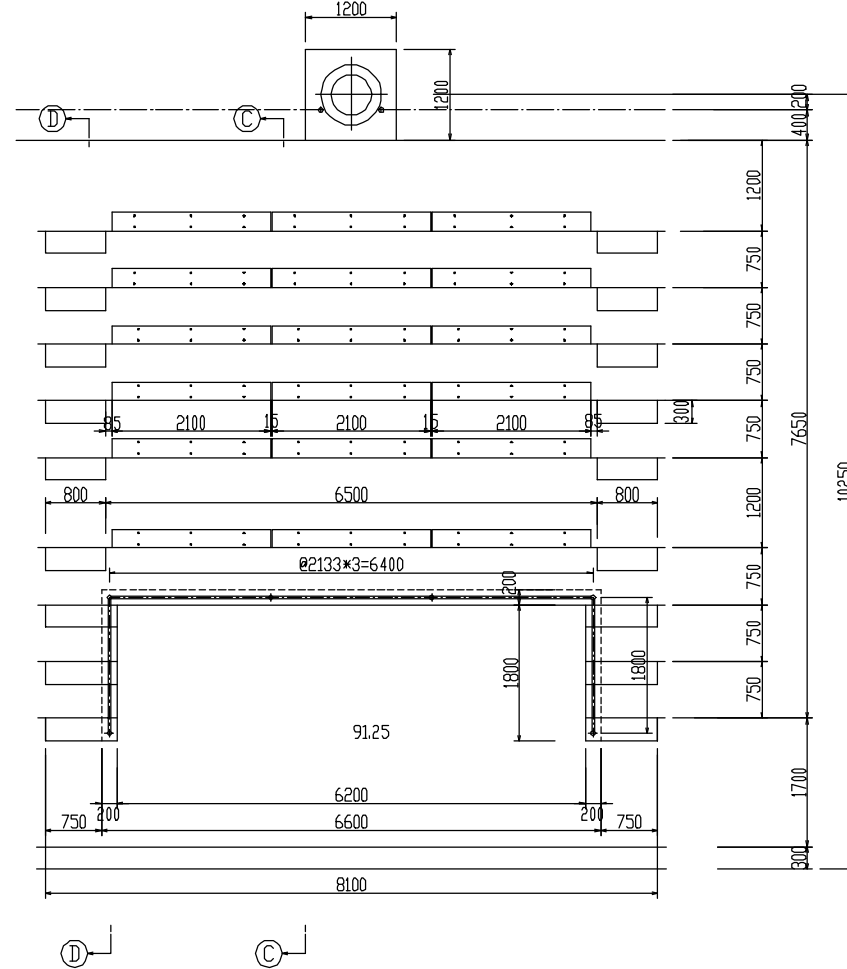
 $s=1:20$ 

$S = \text{示}$

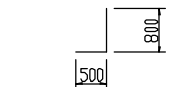
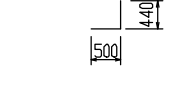
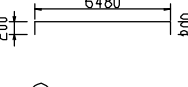
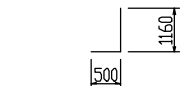
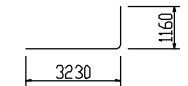
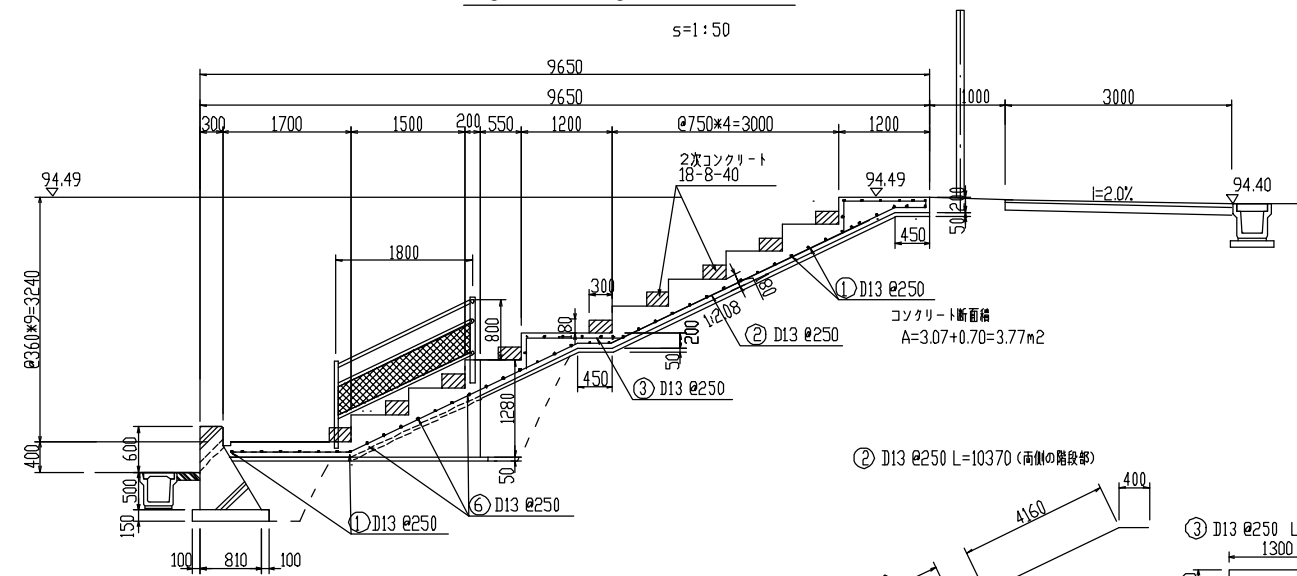
 $s=1:50$ 

② D13 $\phi 250$ L=10370 (両側の階段部)

3330 4160 400 護手 450

③ D13 $\phi 250$ L=1900

1300 400 D13

④ D13 $\phi 250$ L=1760

1300 400 D13

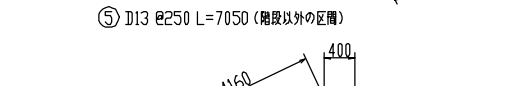

05.04.15変更		
工 事 名		図面番号
(工事番号)		11-2
図 面 名 称	階段スタンド工構造図(2)	
審 査		係 長
主 任		担 当
変 更 区	当 初 変 更 (回)	台 帳 整 理 番 号

階段スタンド工構造図(3)

s=図示

重力式擁壁工2型正面図

s=1:50

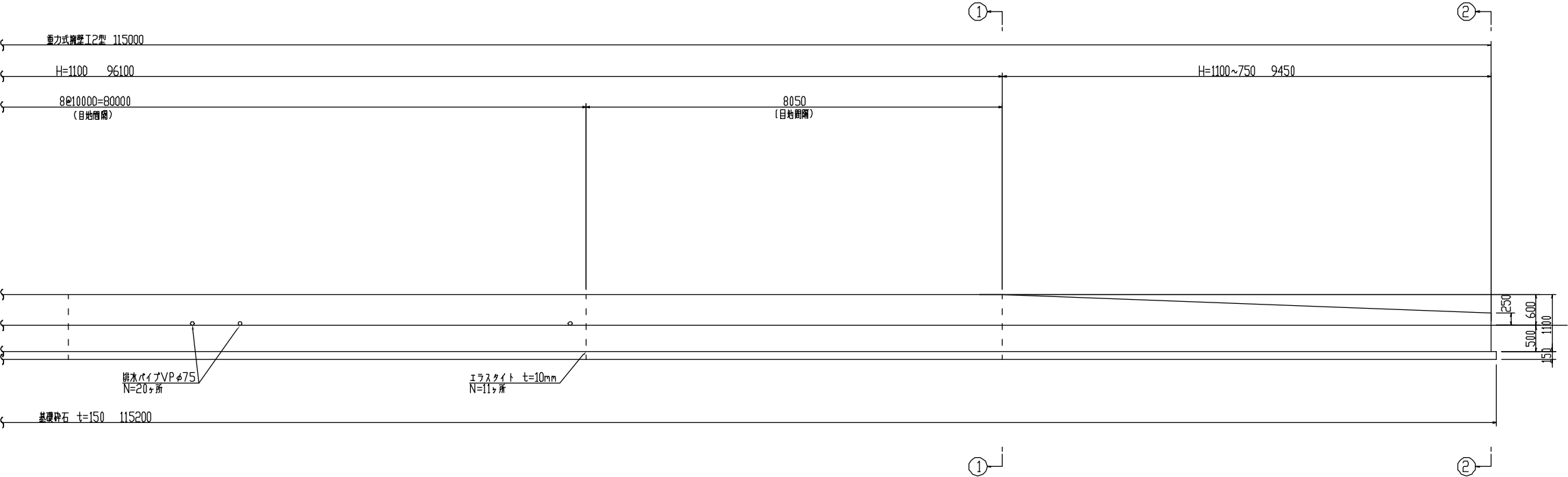

①-① 断面図

s=1:50

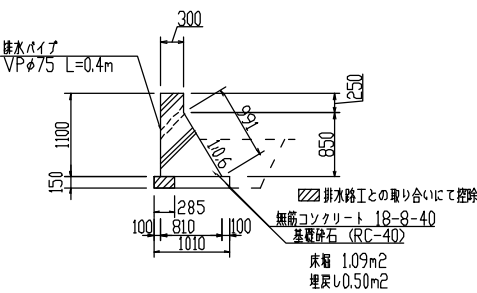

②-② 断面図

s=1:50

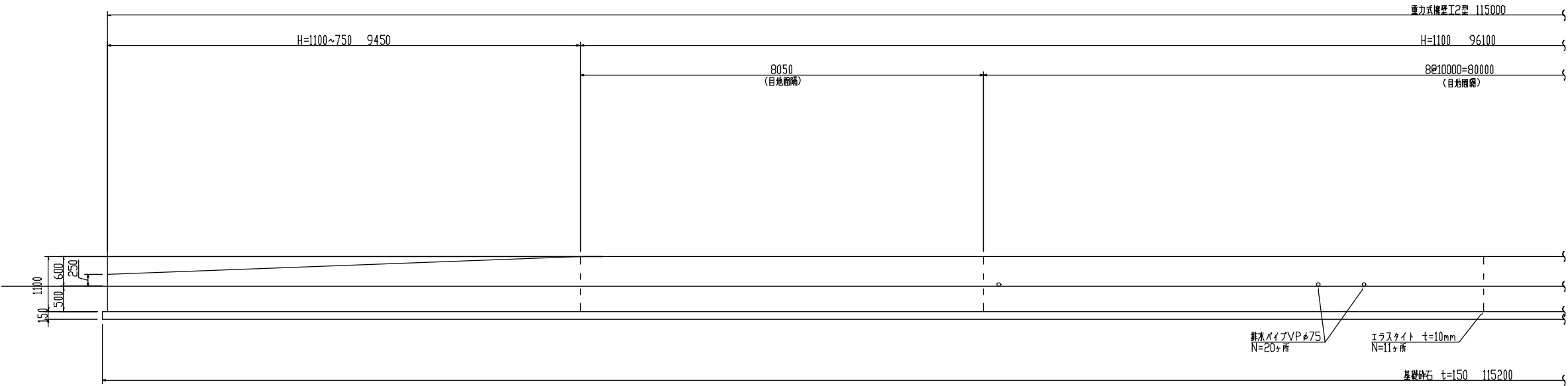
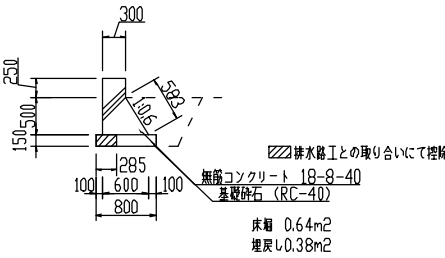

工 事 名		図面番号
(工事番号)		11-3
図 名	階段スタンド工構造図(3)	
審 査	検 長	
主 任	担 当	
変 更 区 分	当初変更(回)	台帳整理番号

サッカー場A,B散水設備計画図

s=1:300

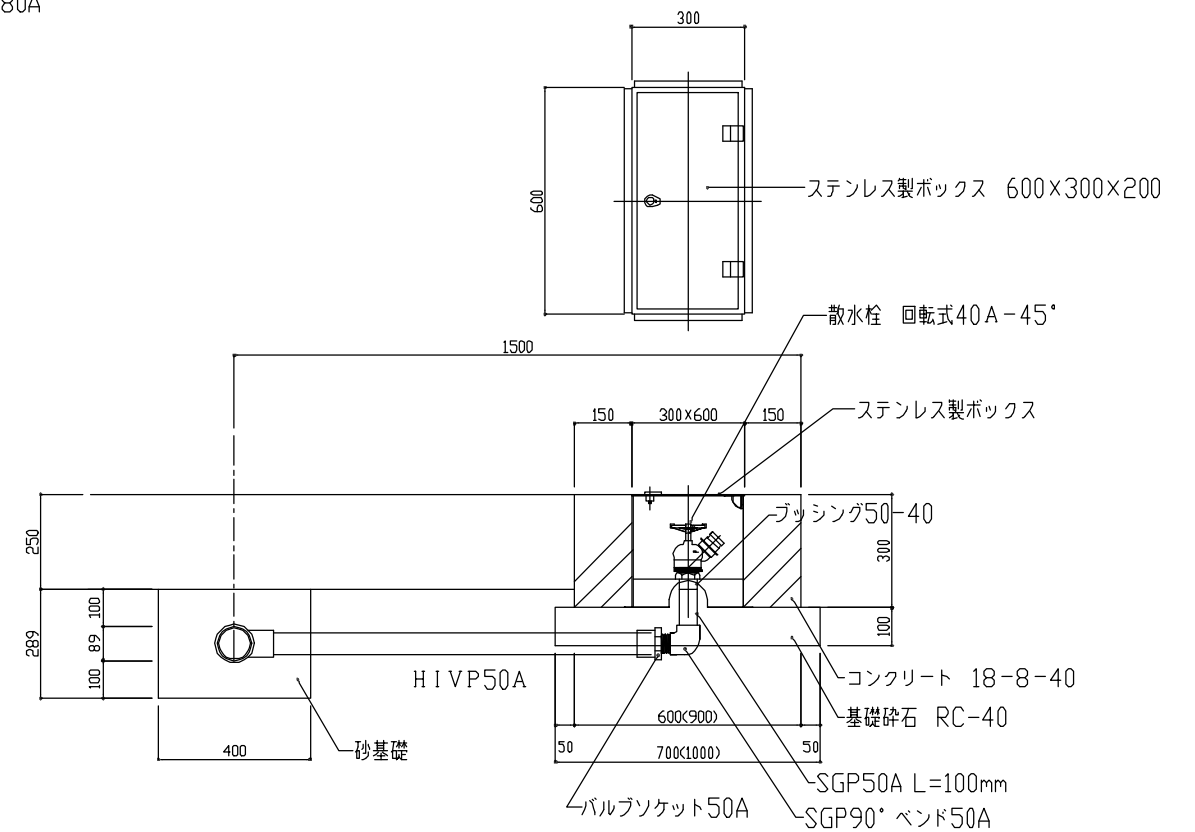
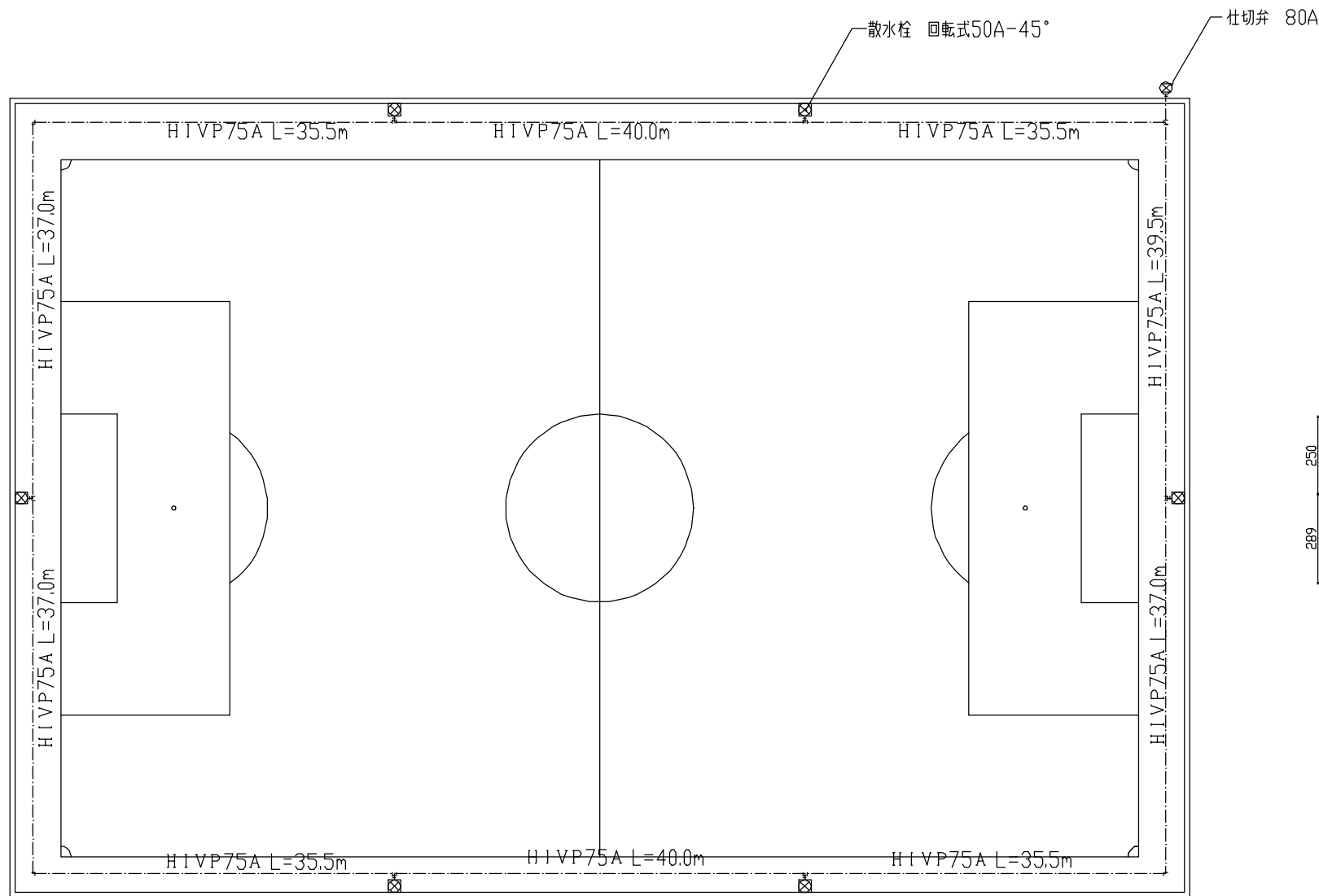

記号	名称	単位	数量
⊗	散水栓 回転式50A-45°	箇所	6.0
⊗	仕切弁 80A(0.98MPa)	箇所	1.0
----	耐衝撃性硬質塩化ビニル管 HIVPφ75	m	372.5
-----	耐衝撃性硬質塩化ビニル管 HIVPφ50	m	9.0
ㄣ	HI TS90° ベンドφ75	個	3.0
ㄣ	HI TS90° エルボφ75	個	6.0
ㄣ	HI TSチーズφ75×φ75	個	1.0
ㄣ	HI TSチーズφ75×φ50	個	6.0

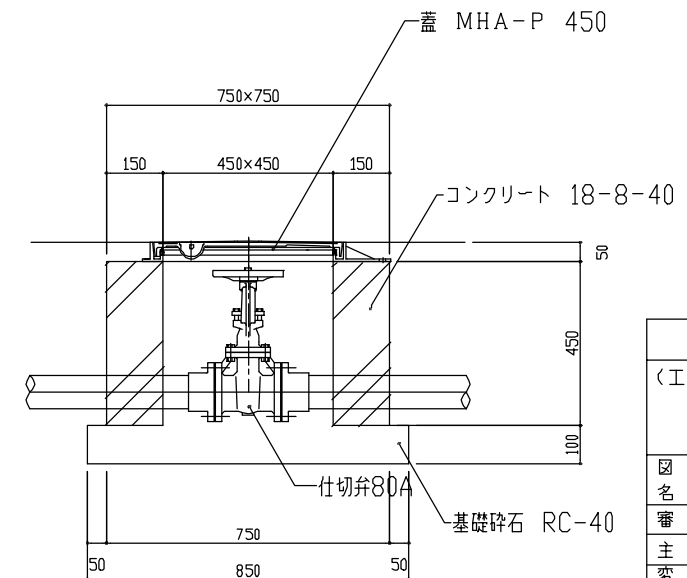

工事名		図面番号
(工事番号)		12
図名	サッカー場A,B散水設備計画図	
審査		係長
主任		担当
変更区	当初変更(回)	台帳整理番号

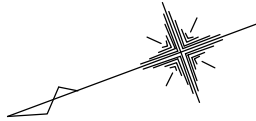

サッカー場C散水設備計画図

s=1:300

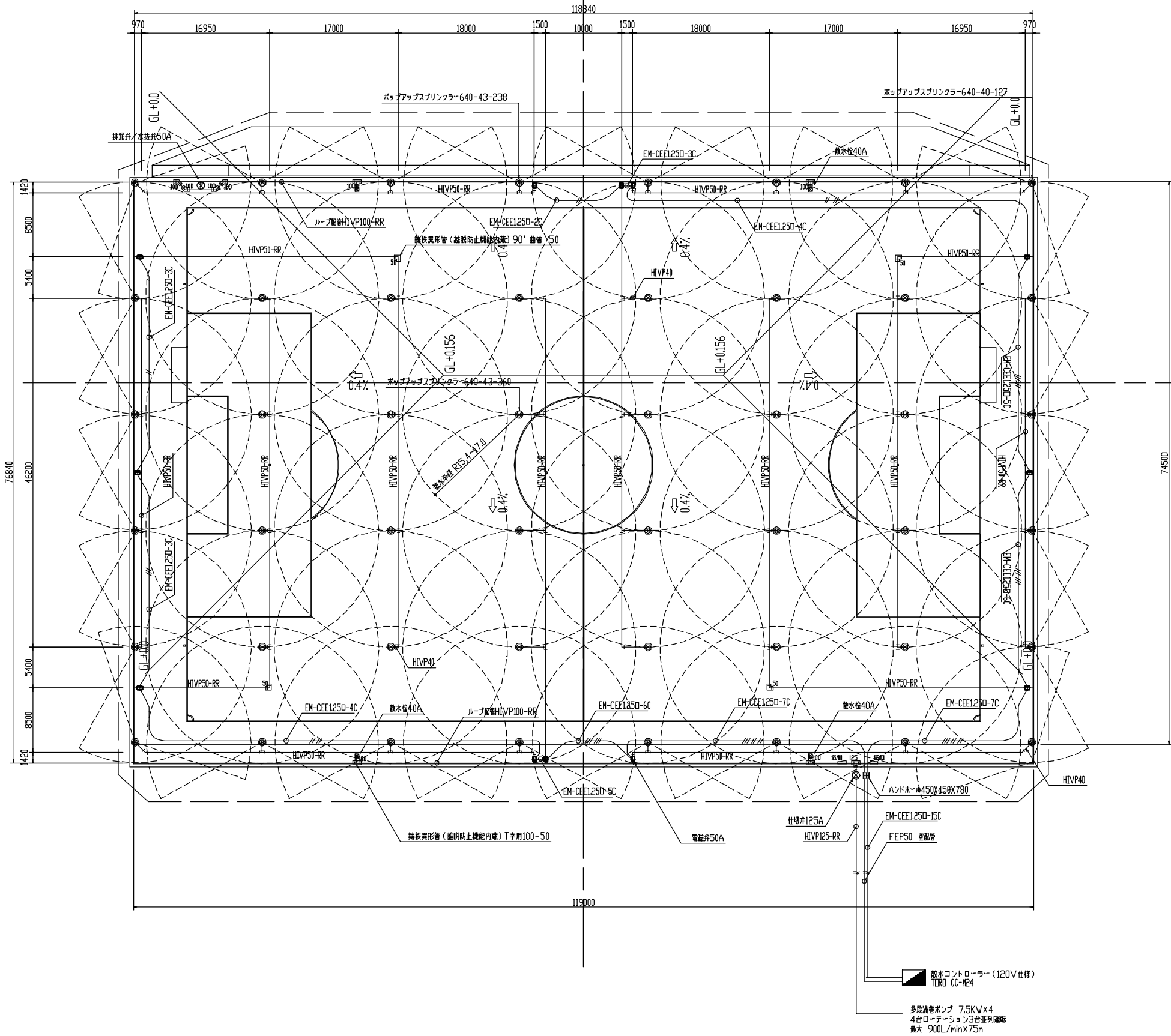

記 号	名 称	単 位	数 量
⊗	ポップアップスプリンクラー TORO-640-43-360	箇所	24.0
⊗	ポップアップスプリンクラー TORO-640-43-238	箇所	20.0
⊗	ポップアップスプリンクラー TORO-640-40-127	箇所	4.0
⊗	電磁弁50mm TORO-220 水圧制御機能付き 樹脂ボックス共	箇所	12.0
⊗	仕切弁125mm バタフライバルブ	箇所	1.0
⊗	排水弁/水抜弁 50mm 青銅製	箇所	1.0
⊗	散水栓40mm 町野式カップリング	箇所	4.0
—	耐衝撃性硬質塩化ビニルパイプ HIVP125-RR	m	10.0
—	耐衝撃性硬質塩化ビニルパイプ HIVP100-RR	m	392.0
—	耐衝撃性硬質塩化ビニルパイプ HIVP50-RR	m	750.0
—	耐衝撃性硬質塩化ビニルパイプ HIVP40	m	74.0
⊞	ダクタイル鋳鉄異形管 (離脱防止機能内蔵) T字用125	箇所	1.0
⊞	ダクタイル鋳鉄異形管 (離脱防止機能内蔵) T字用100-50	箇所	17.0
⊞	ダクタイル鋳鉄異形管 (離脱防止機能内蔵) 片落管125-100	箇所	2.0
⊞	ダクタイル鋳鉄異形管 (離脱防止機能内蔵) 90° 曲管 100	箇所	2.0
⊞	ダクタイル鋳鉄異形管 (離脱防止機能内蔵) 45° 曲管 100	箇所	20.0
⊞	ダクタイル鋳鉄異形管 (離脱防止機能内蔵) 90° 曲管 50	箇所	4.0
—/—	制御ケーブル EM-CEE1.250-2C (FEP30)	m	40.5
—/—/—	制御ケーブル EM-CEE1.250-3C (FEP30)	m	30.5
—/—/—/—	制御ケーブル EM-CEE1.250-4C (FEP30)	m	123.0
—/—/—/—/—	制御ケーブル EM-CEE1.250-5C (FEP30)	m	30.5
—/—/—/—/—/—	制御ケーブル EM-CEE1.250-6C (FEP30)	m	40.5
—/—/—/—/—/—/—	制御ケーブル EM-CEE1.250-7C (FEP30)	m	64.0
—	制御ケーブル EM-CEE1.250-15C (FEP50)	m	10.0
—	波付合成樹脂管FEP50 空配管	m	
⊞	ハンドホール 450X450X780 中耐圧蓋	箇所	1.0
■	散水コントローラー TORO-CC-M24 レインスイッチ付き	箇所	1.0

工 事 名		図面番号
(工事番号)		13
図 面 名 称	サッカー場C散水設備計画図	
審 査	係 長	
主 任	担 当	
突 更 区 分	当初変更 (回)	台 帳 整理番号

電磁弁 50A S=1:10

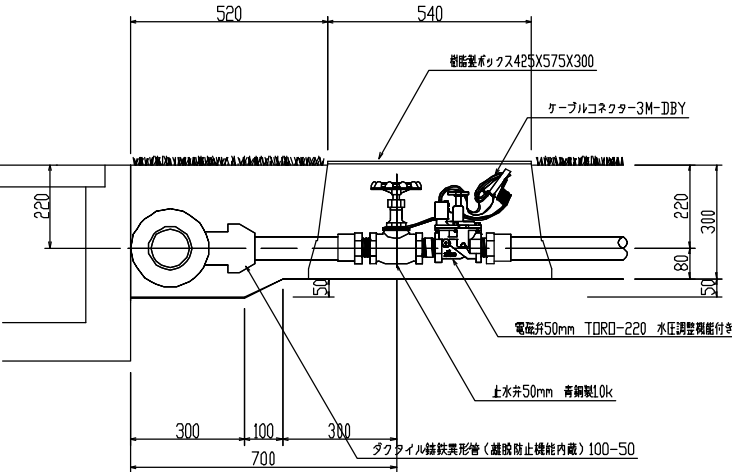

Technical drawing of a magnetic valve assembly. Dimensions include 520, 540, 220, 300, 80, 50, 300, 100, 300, 700. Labels include: 樹脂製ボックス425X575X300, ケーブルコネクタ-3M-DBY, 電磁弁50mm TORO-220 水圧調整機能付き, 上水弁50mm 青銅製10k, ダクティル結鉄異形管(継手防止機能内蔵)100-50.

散水栓 40A S=1:10

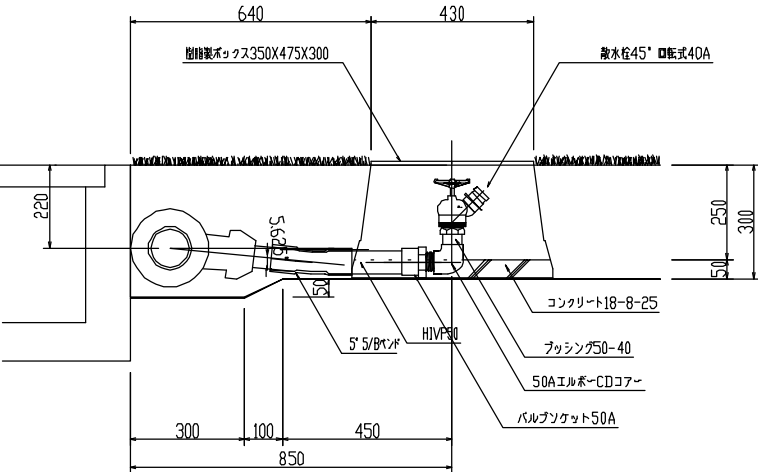

Technical drawing of a manual water valve assembly. Dimensions include 640, 430, 220, 250, 300, 50, 300, 100, 450, 850. Labels include: 樹脂製ボックス350X475X300, 散水栓45° 口径式40A, コンクリート18-8-25, プッシング50-40, 50Aエルボ-CDコナー, バルブノット50A, 5' 5/8"バンド, HIVP40.

排水弁/水抜弁 50A S=1:10

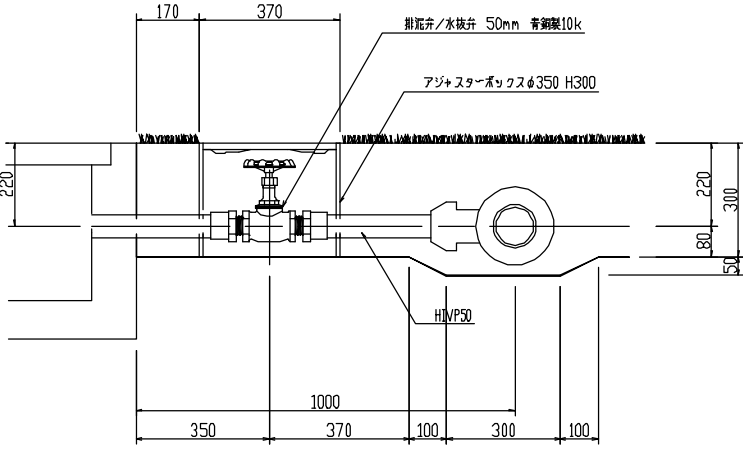

Technical drawing of a drain valve assembly. Dimensions include 170, 370, 220, 350, 1000, 370, 100, 300, 100. Labels include: 排水弁/水抜弁 50mm 青銅製10k, アジスターボックスφ350 H300, HIVP50.

ポップアップスプリンクラー S=1:10

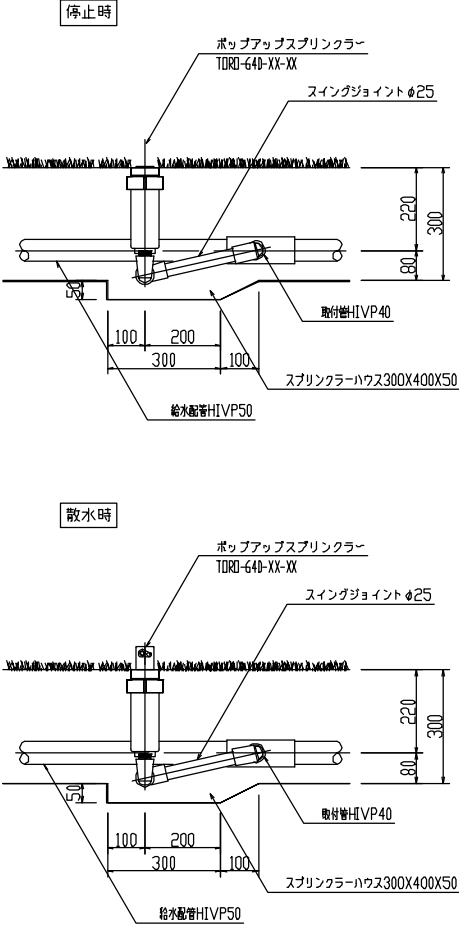

Technical drawing of a pop-up sprinkler assembly showing stop and open positions. Dimensions include 220, 300, 80, 50, 300, 100, 200, 100. Labels include: ポップアップスプリンクラー TORO-640-XX-XX, スイングジョイントφ25, 樹脂製HVP40, スプリングラーハウス300X400X50, 給水配管HIVP50.

仕切弁 125A S=1:10

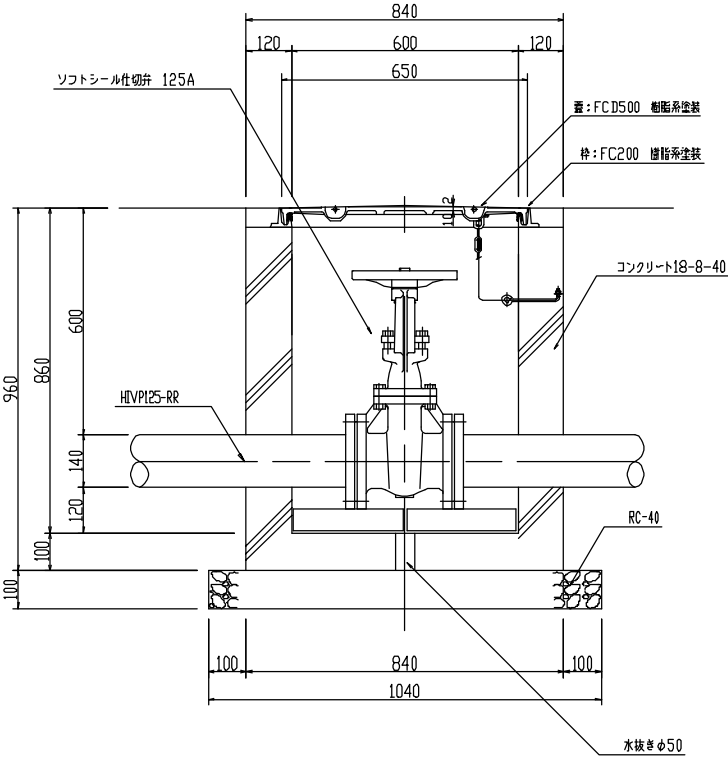

Technical drawing of a gate valve assembly. Dimensions include 840, 120, 600, 120, 650, 960, 860, 600, 140, 120, 100, 100, 840, 1040, 100. Labels include: ソフトシール仕切弁 125A, 蓋:FCDS00 樹脂系塗装, 枠:FC200 樹脂系塗装, コンクリート18-8-40, HIVP125-RR, RC-40, 水抜きφ50.

ハンドホール S=1:10

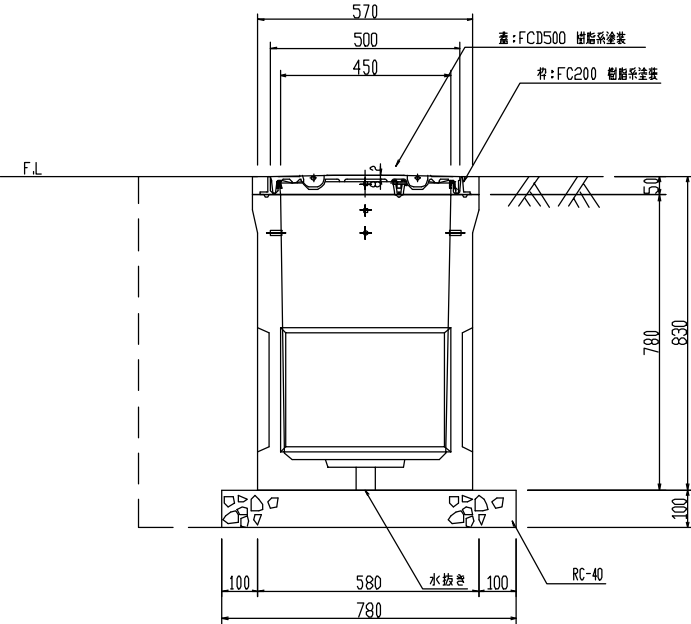

Technical drawing of a handhole assembly. Dimensions include 570, 500, 450, 780, 830, 100, 100, 580, 780. Labels include: 蓋:FCDS00 樹脂系塗装, 枠:FC200 樹脂系塗装, F.L., RC-40, 水抜き.

散水コントローラー CC-M24 S=1:5

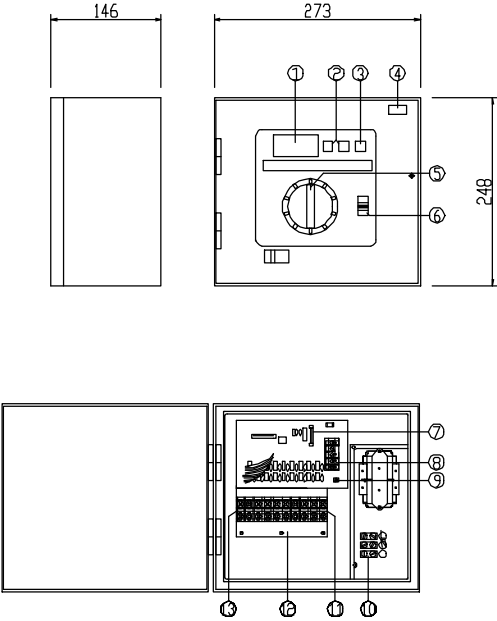

Technical drawing of a water control unit. Dimensions include 146, 273, 248. Labels include: ① LCD ディスプレイ, ② On/Offボタン, ③ Nextボタン, ④ センサーコントロールスイッチ, ⑤ 機能ダイヤル, ⑥ プログラム選択スイッチ, ⑦ ヒューズ, ⑧ センサー接続端子, ⑨ アース端子, ⑩ 電源端子, ⑪ バルブ コモン端子, ⑫ バルブ配線端子, ⑬ マスター バルブ端子.

特徴

- ・相互に独立した4本のプログラムを、同時に実行することが出来ます。
- ・散水日の設定は、曜日、偶数日、奇数日のほか、1～30日間隔で散水するインターバル方式を使えます。偶数日モードと奇数日モードでは任意の曜日を非散水日とすることも可能です。
- ・全部で16回までのスタート時刻を指定することが出来ます。
- ・ステーションの散水時間は1分間～10時間まで、1分刻みで指定できます。
- ・0～200％まで、10％刻みで散水時間の季節調整を行うことが出来ます。
- ・診断機能付きブレーカを採用。ステーションの異常を自動的に検知して対処します。
- ・プログラムごと、マスターバルブ/ポンプ作動を指定することが出来ます。
- ・プログラムごと、ステーションごとの完全な手動操作が可能です。
- ・センサースイッチが付いており、NC(通常閉)タイプのレインスイッチならどれでも取り付けて使用できます。
- ・レインスイッチセンサーを無効にする、スライド式オーバーライドスイッチを搭載しています。
- ・取り付けや保守作業が簡単なモジュール設計です。

工 事 名		図面番号
(工事番号)		14
図 面 名 称	サッカー場C散水設備詳細図	
審 査	係 長	
主 任	担 当	
突 更 区 分	当初変更(回)	台 帳 整理番号

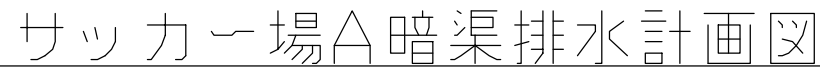

平面图 S=1:300

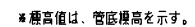

凡例

詳細図 S=1:10

Technical cross-section diagram of a drainage structure. The diagram shows a central circular pipe (透水管) surrounded by gravel (砕石 C-40). Above the pipe is a rectangular structure (アスコン) and a layer of gravel. To the right, a drainage channel (排水溝) is shown with a width of W=300. The total height of the structure is 240, with a gravel layer of 150 and a top layer of 90. Labels include: アスコン, ロングバール人工芝, 排水溝 W=300, 砕石(C-40), 透水管, 土層分離材 不織布, and 吸出防止材 不織布. Dimensions 150, 90, and 240 are indicated on the right side.

工 事 名		図面番号	
(工事番号)		15	
図 名	サッカー場A暗渠排水計画図		
審 査		係 長	
主 任		担 当	
交 更	台 帳		
交 更	当加交更 (日)	整理番号	

サッカー場B暗渠排水計画図

S=図示

平面図 S=1:300

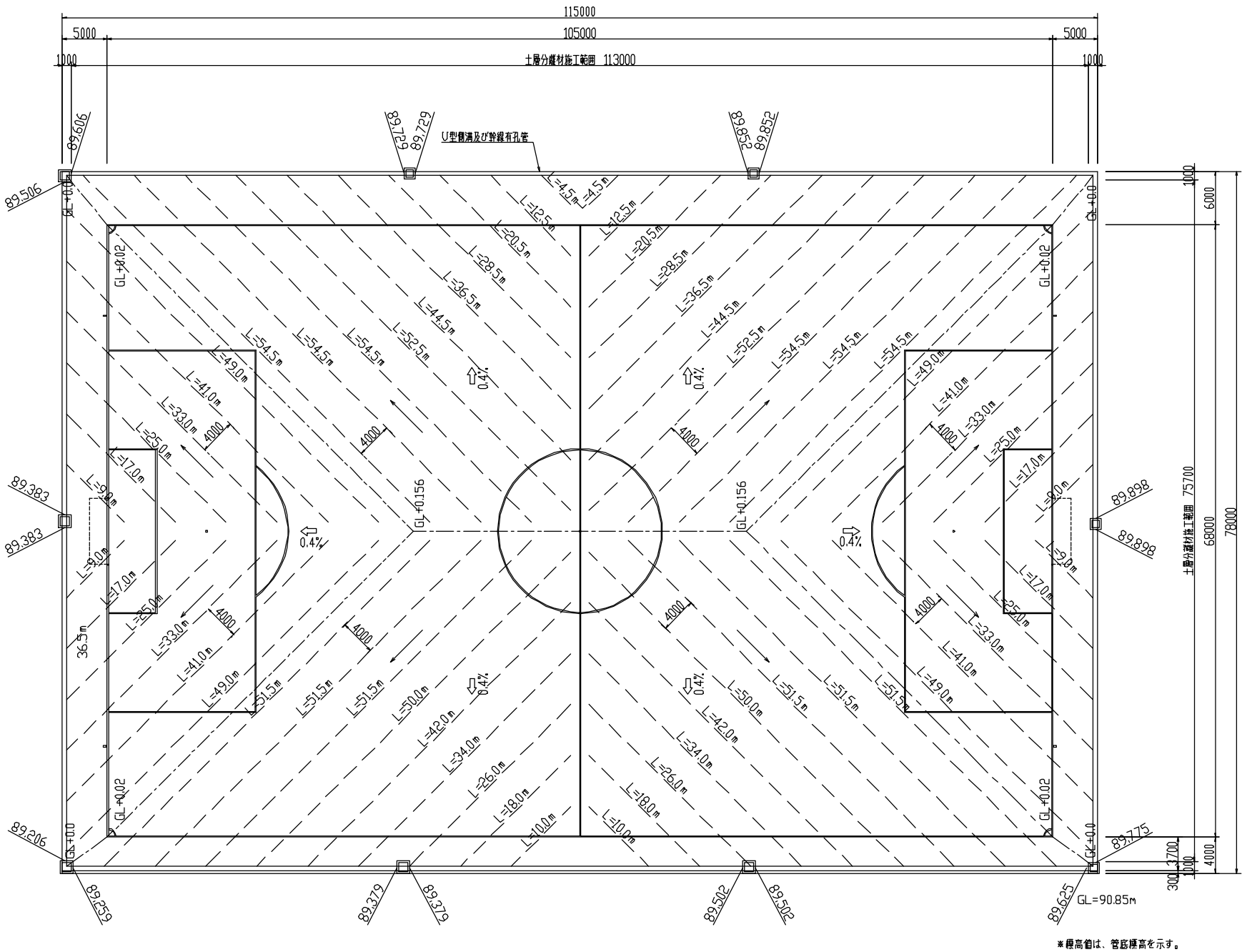

*標高値は、管底標高を示す。

数量表

名称	材料名称	材料規格	数量	備考
水平排水材	帯状暗渠 W=300	両面排水タイプ、耐圧50t/m ² 仕様	2091m	50m/1ロール
土層分離材	不織布		8554m ²	
吸出防止材	不織布			別途計上
土層分離材	不織布			別途計上

凡例

--- 帯状暗渠 W=300

詳細図 S=1:10

帯状暗渠標準断面図

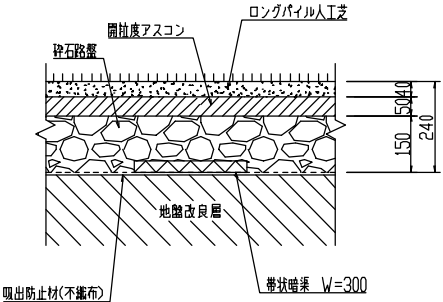

ポリエチレン有孔管接合部標準断面図

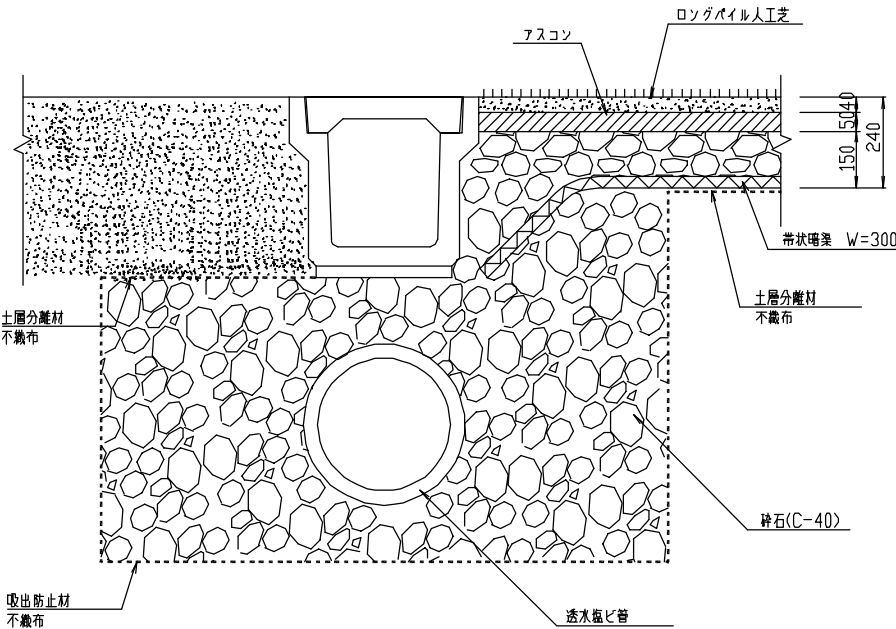

工 事 名		図面番号
(工事番号)		16
図 名 称	サッカー場B暗渠排水計画図	
審 査	係 長	
主 任	担 当	
変 更	台 帳	
区 分	当初変更 (国)	整理番号

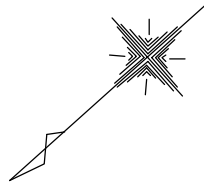

サッカー場C暗渠排水計画図

S=図示

平面図 S=1:300

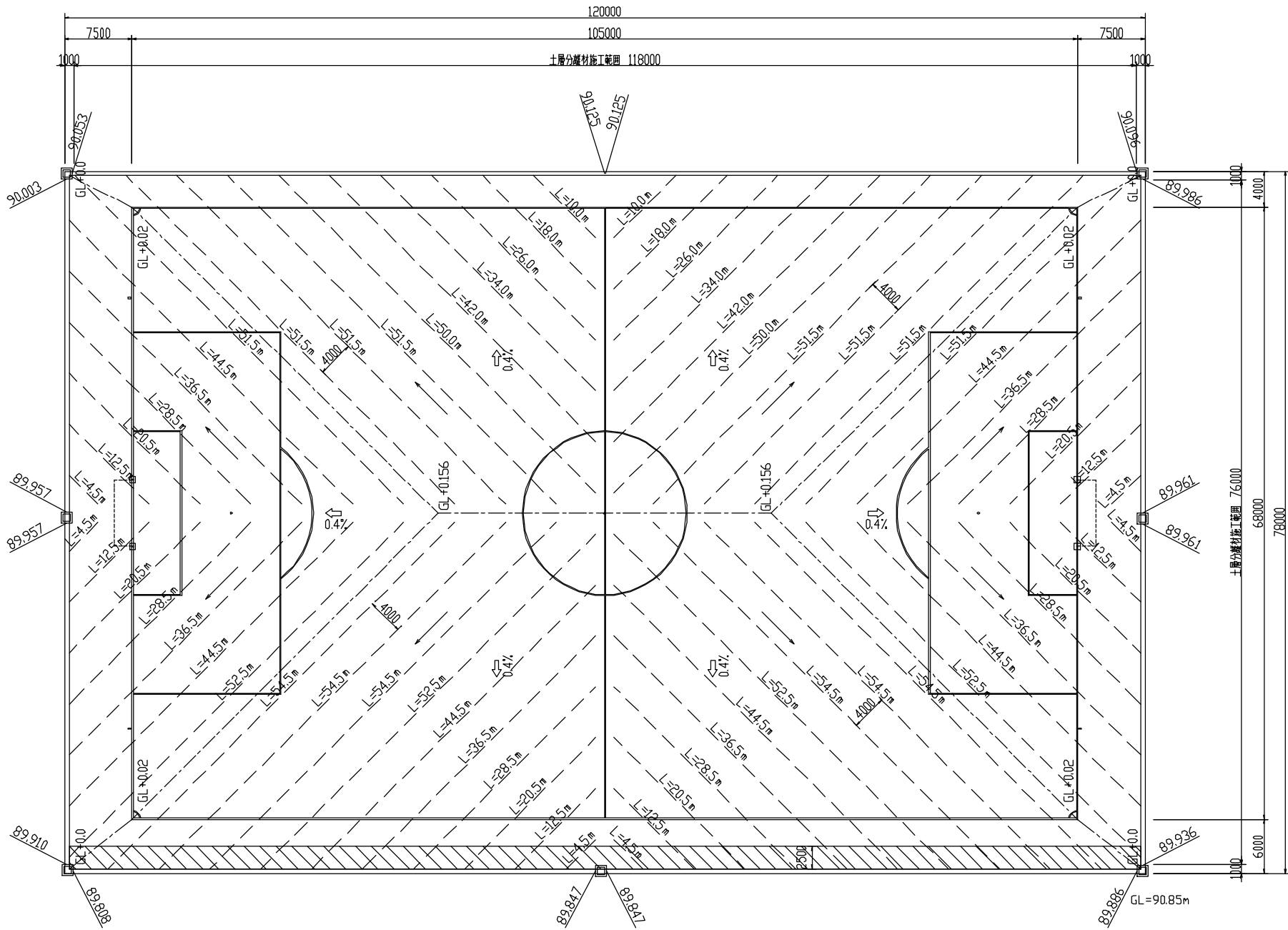

*標高値は、管底標高を示す。

数量表

名称	材料名称	材料規格	数量	備考
水平排水材	帯状暗渠 W=300	両面排水タイプ、耐圧50t/m2仕様	2191m	50m/1ロール
土層分離材	透水土織物		8968m ²	
吸出防止材	透水土織物			別途計上
土層分離材	不織布			別途計上

凡例

--- 帯状暗渠 W=300

詳細図 S=1:10

帯状暗渠標準断面図

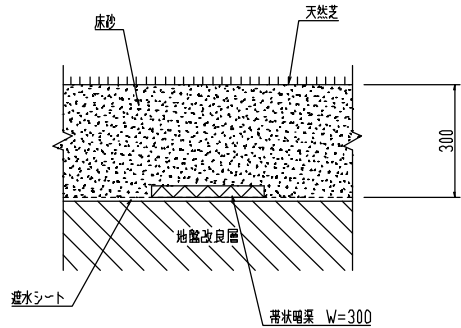

ポリエチレン有孔管接合部標準断面図

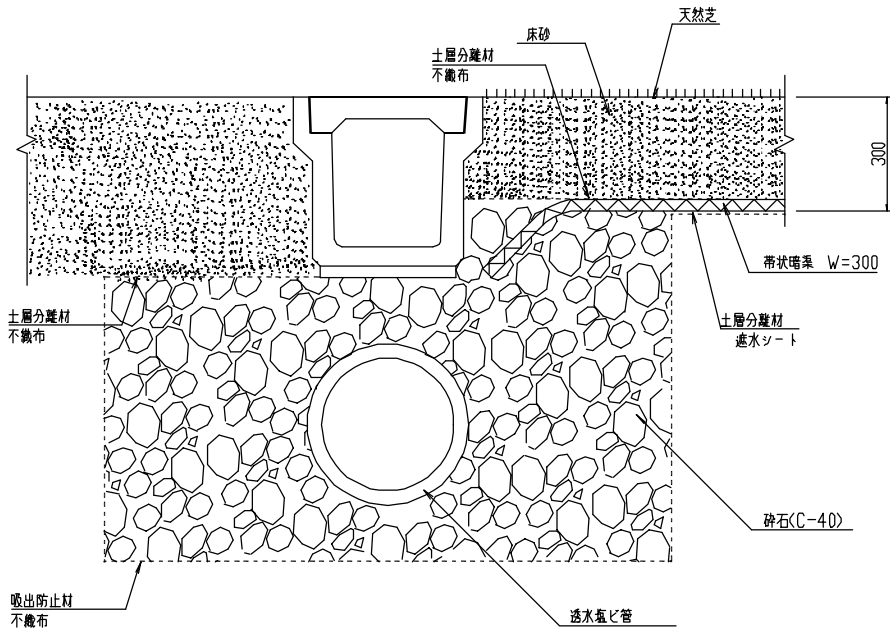

工 事 名		図面番号
(工事番号)		17
図 名	サッカー場C暗渠排水計画図	
審 査	係 長	
主 任	担 当	
変 更	台 帳	
区 分	当初変更 (回)	整理番号

サッカー場A,Bピッチマーキング配置図

s=1:300

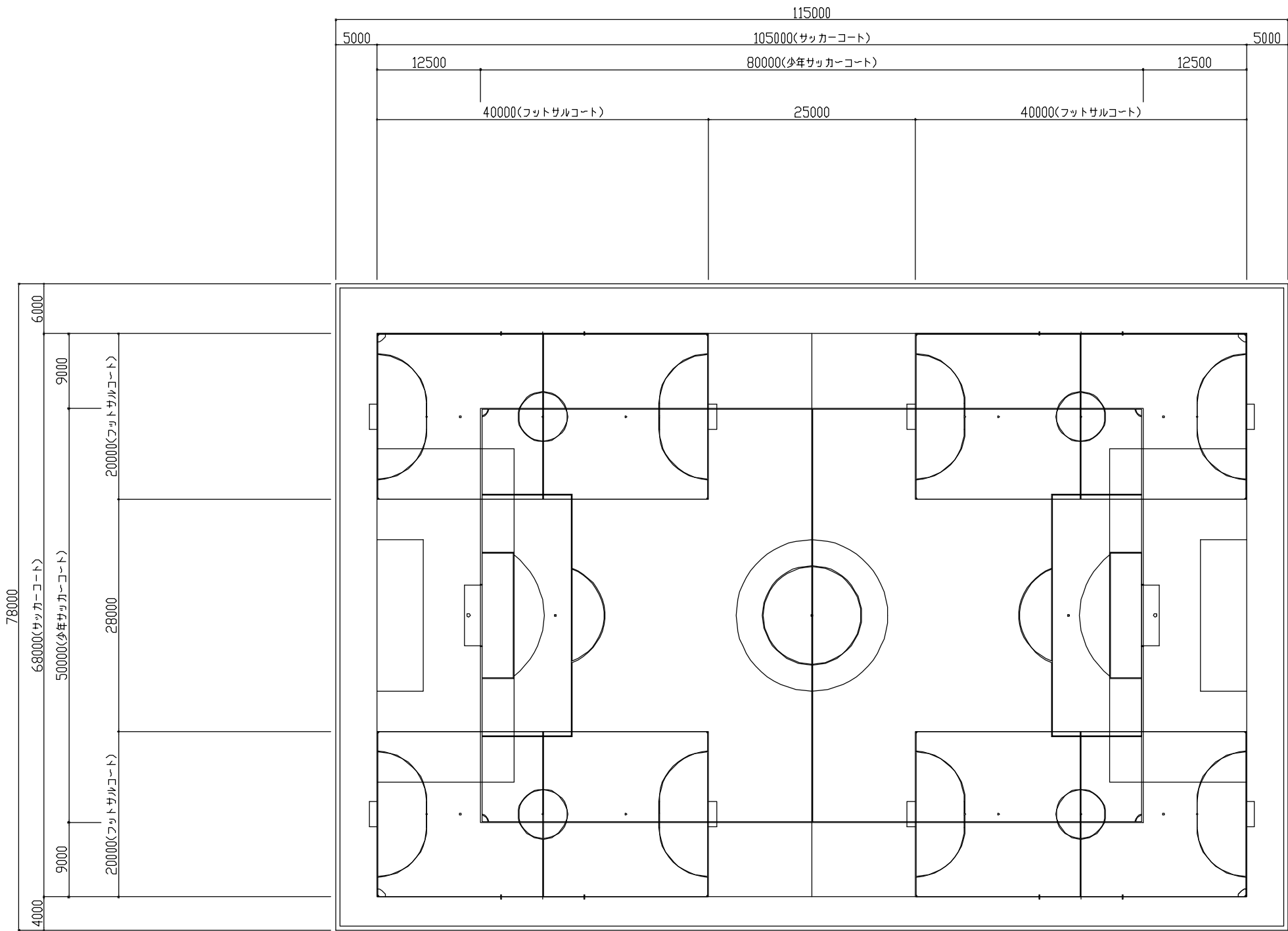

※サッカーコート：白色
※少年サッカーコート：赤色
※フットサルコート：黄色

※ピッチマーキングは、各競技規則に準じて配置を行うこと。
事前に施工図を作成し、監督員に提出を行うこと。

工 事 名			図面番号
（工事番号）			18
図 面 名 称	サッカー場A,Bピッチマーキング配置図		
審 査		採 長	
主 任		担 当	
変 更 区 分	当初変更（ 回）	台 帳 整理番号	

ラグビーゴール、基礎詳細図

(サッカー場A)

S=図示

ラグビーゴール詳細図

各記

ターフトレイ詳細図

各記

注) 使用材料はSUS304とする。

立面図 1:50

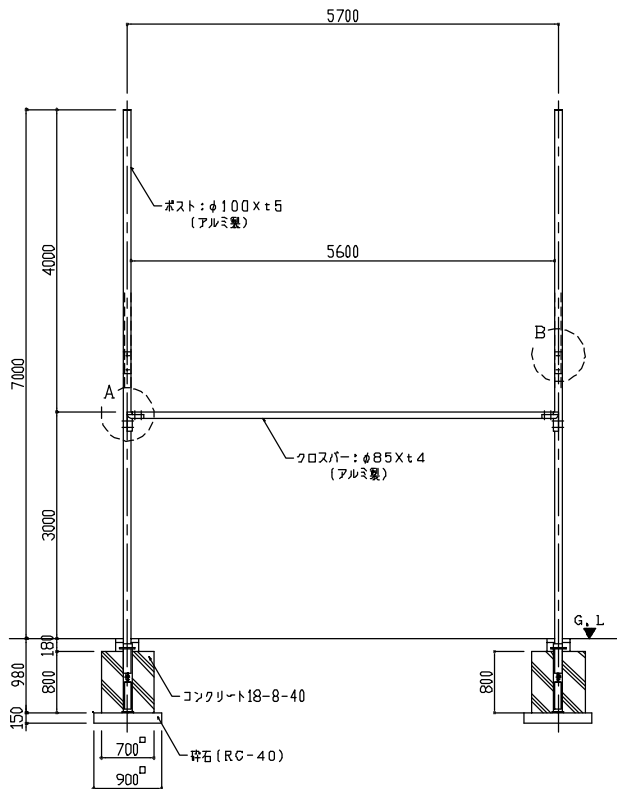

A部詳細図 1:10

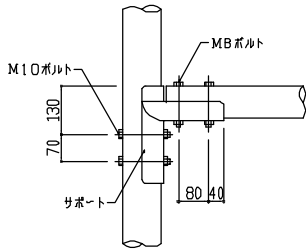

B部詳細図 1:10

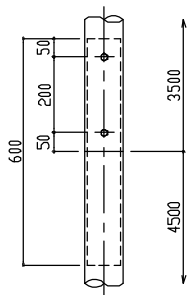

ターフトレイ平面図 1:5

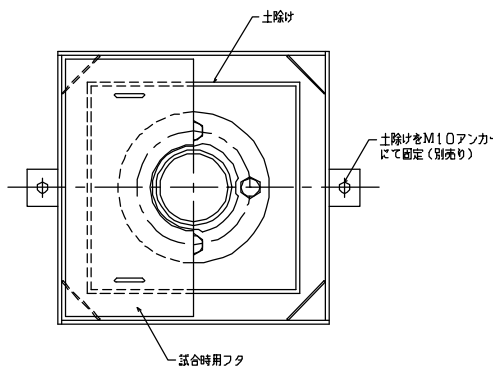

ターフトレイ断面図 1:5

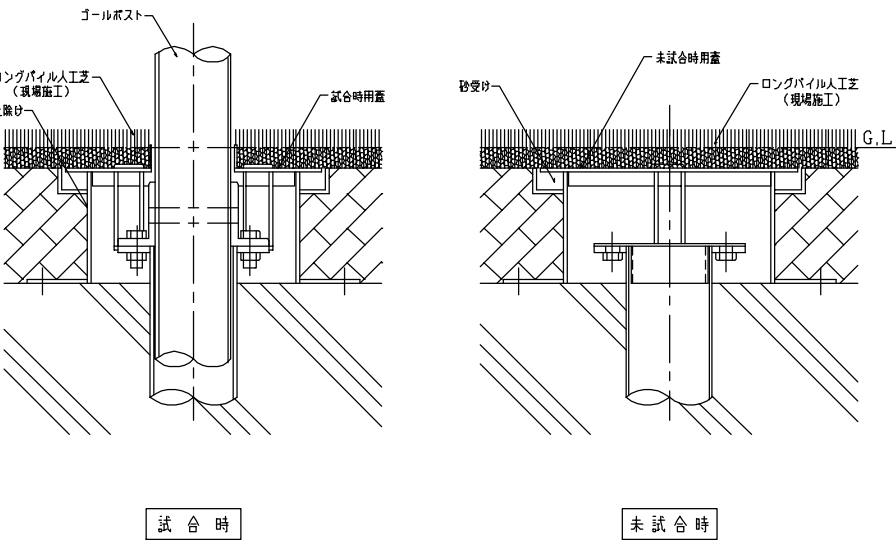

土除け詳細図 1:10

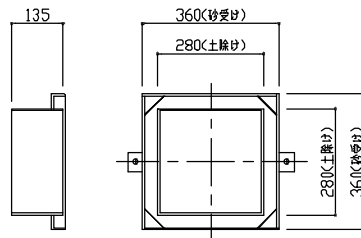

試合時蓋詳細図 1:10

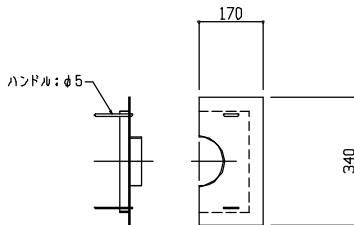

未試合時蓋詳細図 1:10

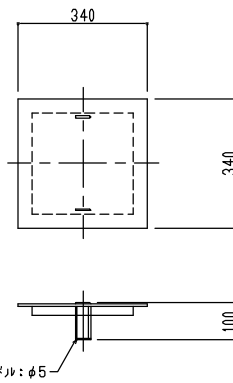

工事名		図面番号
(工事番号)		21-1
図面名称	ラグビーゴール詳細図 (Aコート)	
審査	採長	
主任	担当	
変更区	当初変更(回)	台帳整理番号

$S = \text{圖示}$

各記

1 : 50

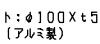

1 : 10



1 : 10

$$\underline{1 : 5}$$

1 : 5



時 合 試

未試合

1 : 10



1 : 10



1 : 10



工 事 名	図面番号
(工事番号)	21-2

図 名 称	ラグビーゴール、基礎詳細図 (サッカー場C)		
審 査		係 長	
主 任		担 当	
変 更 区	当初変更(回)	台 帳 番 号	

フラッグポール標準図

S=図示

ポール姿図
S=1:50

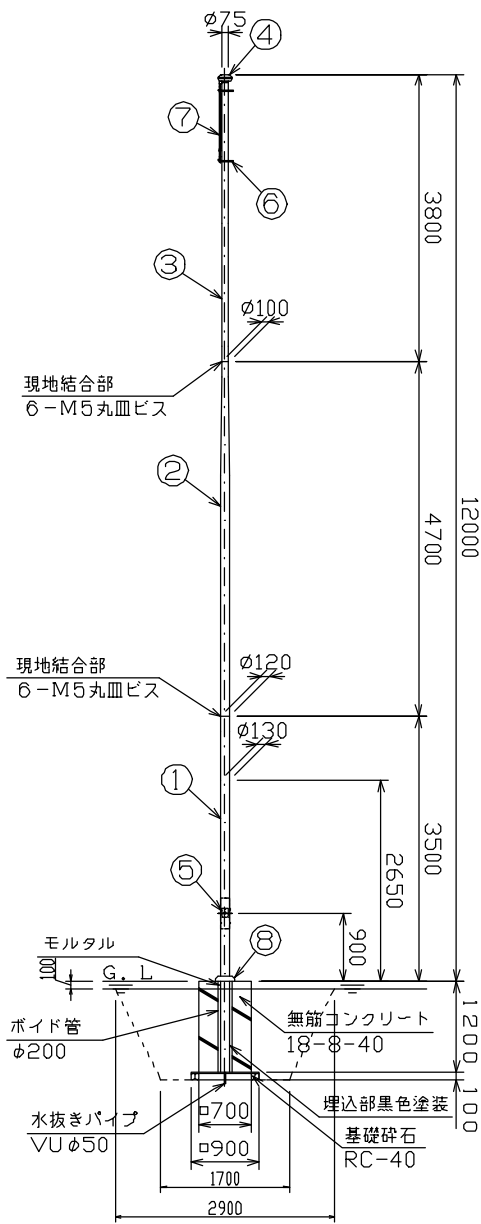

先端部詳細
S=1:5

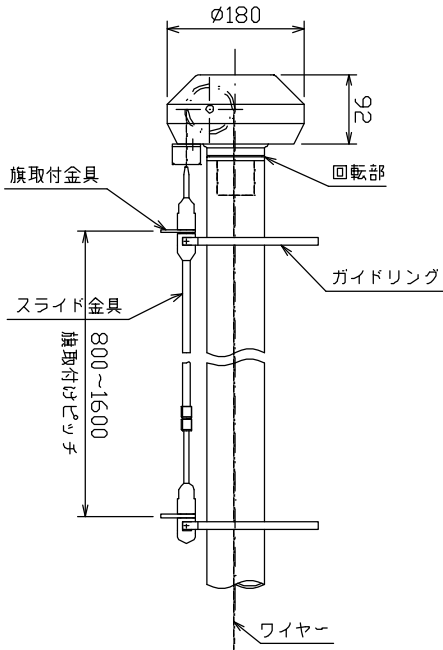

昇降ドラム部詳細
S=1:5

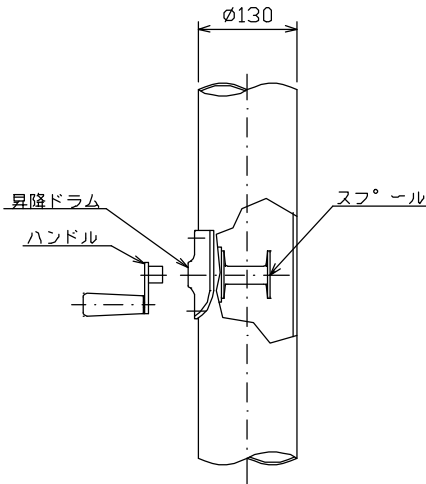

グランドカバー詳細
S=1:5

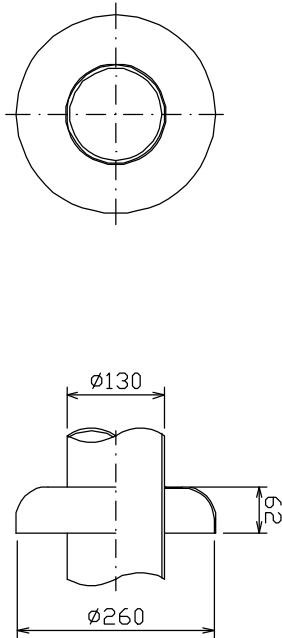

8	グランドカバー	φ260	1	A5052P	ST-6	
7	スライド金具	—	1	SUS304	—	
6	ガイドリング	φ160	2	SUS304	EP R被覆	
5	昇降ドラム	—	1set	ADC6	リブ	
4	キャップ	φ180	1	A5052P	リブ	
3	上部アルミポール	φ100×t3	1	A6063TE-T6	H.L. リブ	
2	中間アルミポール	φ120×t3	1	A6061TE-T6	H.L. リブ	
1	下部アルミポール	φ130×t(4+3.2)	1	A6061TE-T6	H.L. リブ	
品番	品名	寸法	数量	材質	表面処理	備考

工 事 名			図面番号
(工事番号)			22
図 面 名 称	フラッグポール標準図		
審 査		係 長	
主 任		担 当	
変 更 区 分	当初変更 (回)	台 帳 整理番号	

配置・配線図（サッカー場B）S=1/300

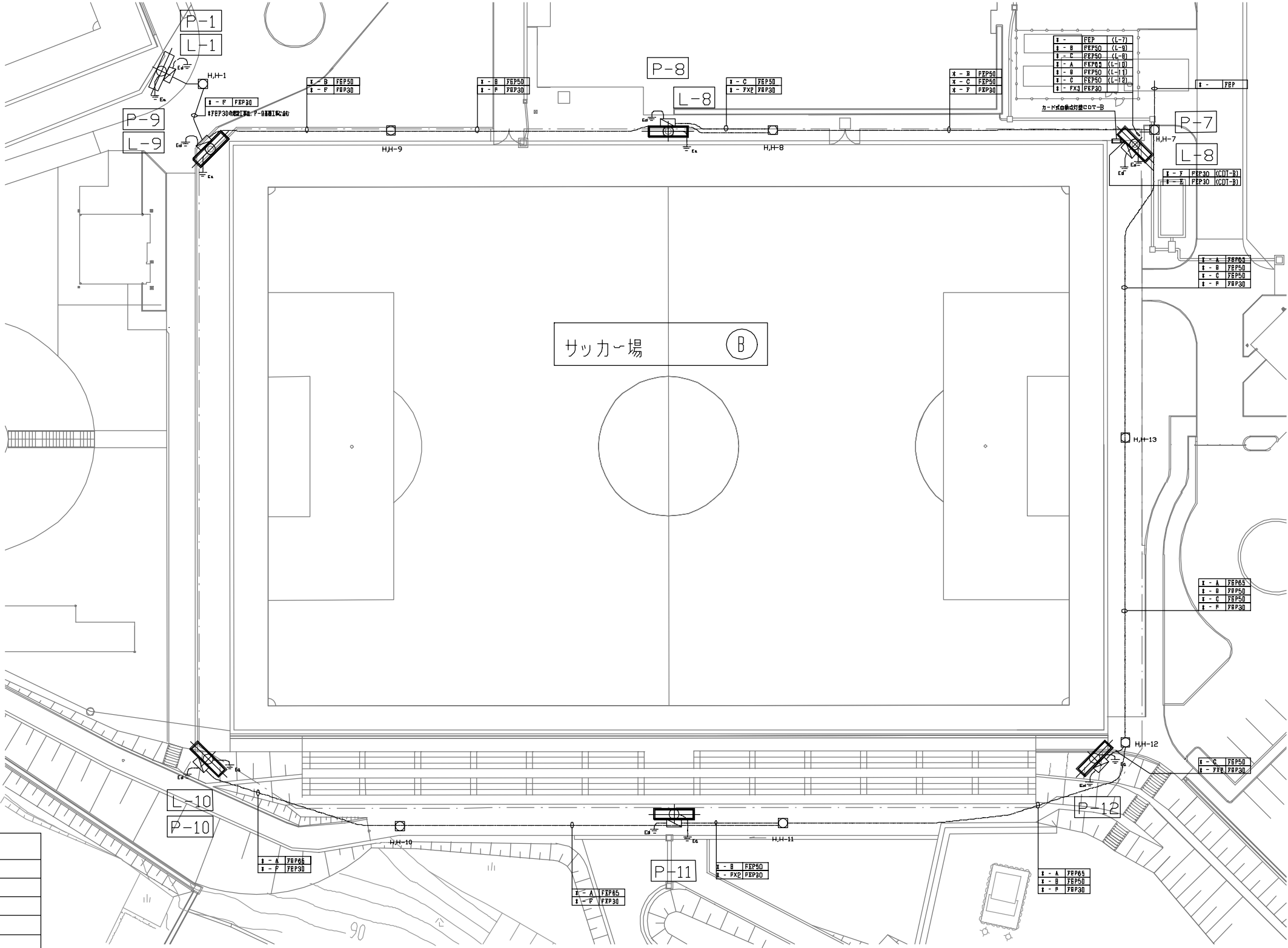

ケーブル記号表(参考)	
記号	名称
X - A	600V EM-CET 60 □
X - B	600V EM-CET 38 □
X - C	600V EM-CET 22 □
X - D	600V EM-CE 3.5 - 2C
X - E	600V EM-BE 2.0 - 3C
X - F	EM-FCPEE-Cu 12mm - 2P

※埋設配管配線は別途工事とする。

工 事 名		図面番号
(工事番号)		24-2
図 名	配置・配線図（サッカー場B）	
審 査	係 長	
主 任	担 当	
変 更 区 分	当初変更 (回)	台 帳 整理番号

展開配線 系統図(サッカー場B)

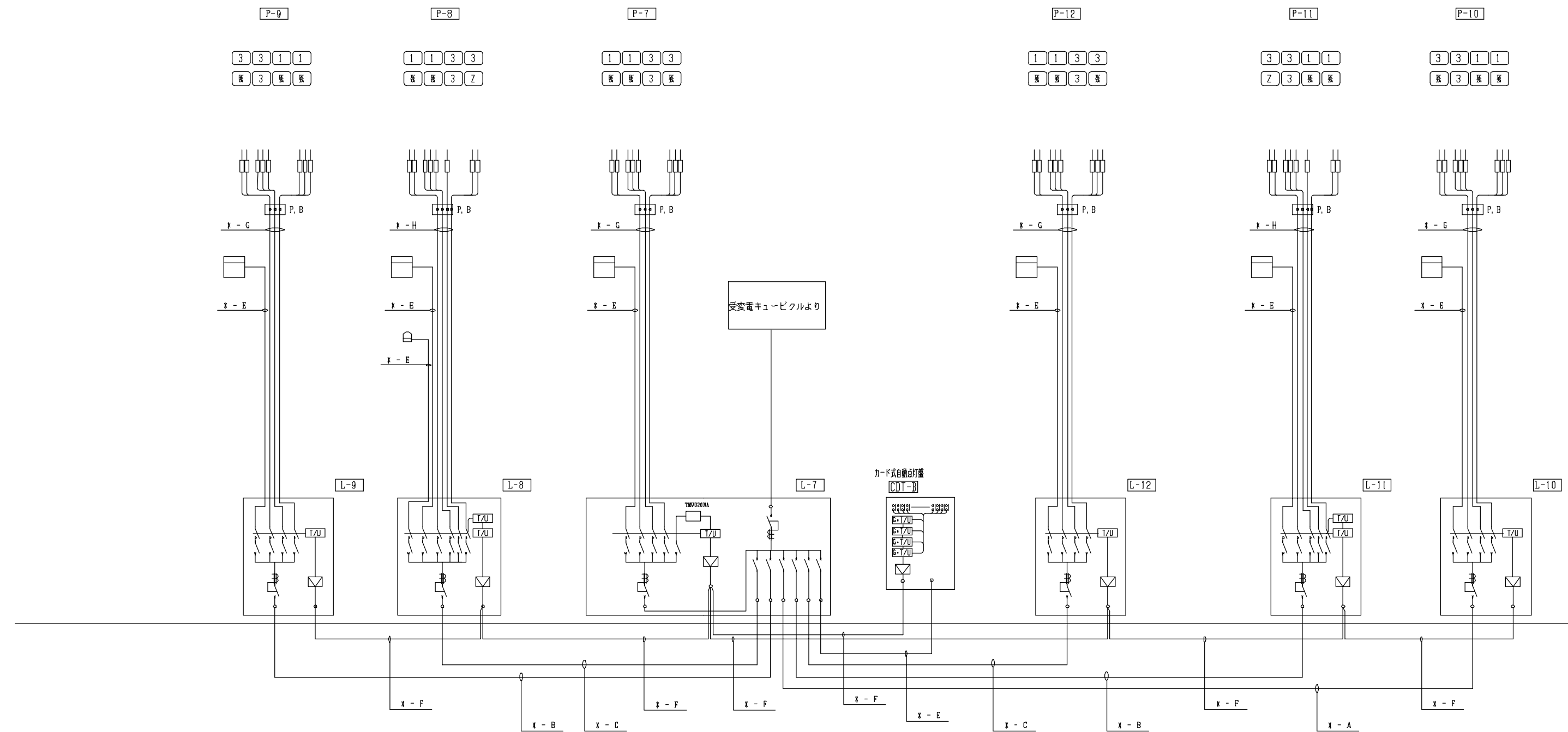

凡 例	
記 号	名 称 及 び 仕 様
	主照明 投光器 角型光束投射灯 ランプ MT1000B/BH-SC
	同上用安定器 定電力高効率 200V
	電撃殺虫器 YF22862K 200V
	ブルボックス 300X300X200 SUS WP
L-7~12	電灯制御盤 照明往取り付け (または自立) タイプ
CDT-A	カード式自動点灯装置 ボール自立式 (多重伝送信号方式)
回 路 番 号	1. 主照明 全点灯, 部分点灯パターンで点灯
	2. 主照明 部分点灯パターンで消灯
	残. 主照明兼残照灯 全点灯, 部分点灯パターンで点灯

※投光器の配列は、競技場内より見た場合とする。

ケ ー ブ ル 記 号 表 (参考)	
記 号	名 称
X - A	600V EM-CET 60 ° (FEP 65・CP 63)
X - B	600V EM-CET 38 ° (FEP 50・CP 63)
X - C	600V EM-CET 22 ° (FEP 50・CP 51)
X - D	600V EM-CE 3.5 - 2C
X - E	600V EM-BE 2.0 - 3C (FEP 30・CP 25)
X - F	EM-FCPEE-Cu 12mm - 2P (FEP 30・CP 25)
X - G	EM-1E 5.5 ° X9, E EM-1E 8° (39)
X - H	EM-1E 5.5 ° X11, E EM-1E 8° (39)
X - I	
X - J	
X - K	
P, B 以降の配線は 600V EM-CE 2 - 3C (1C, E) とする。	
※埋設配管配線は別途工事とする。	

工 事 名		図面番号
(工事番号)		24-3
図 面 名 称	展開配線 系統図(サッカー場B)	
審 査	係 長	
主 任	担 当	
変 更 区 分	当初変更 (回)	台 帳 整理番号

照 明 柱 装 柱 図 S=1/60

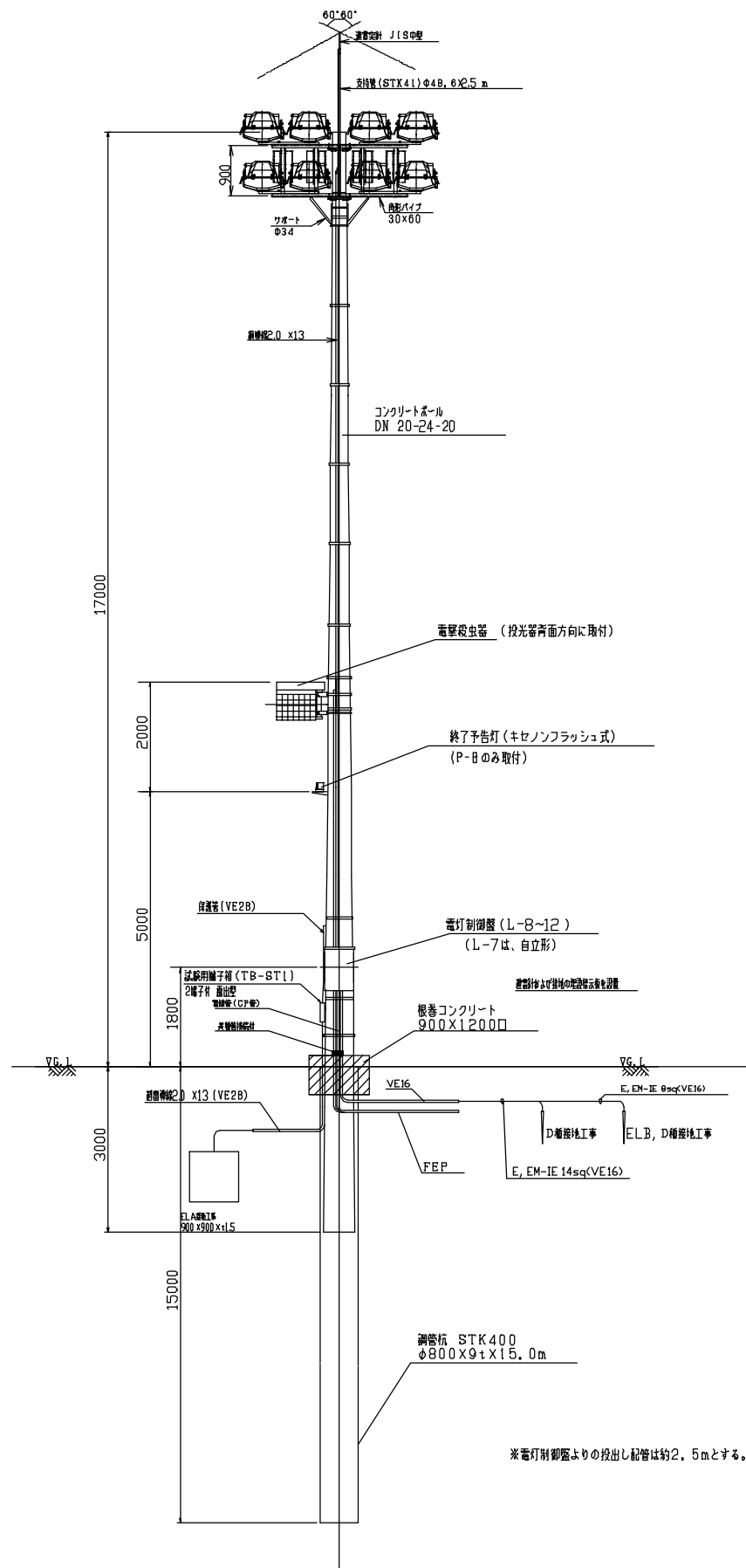

8 灯 架 台 詳 細 図 S=1/20

※ 投光器架台表面仕上：溶融亜鉛メッキ仕上げ（HD Z45）

※ ボルト・ナット：亜鉛メッキ仕上げ

※ 図中の寸法・基礎図は参考とする。

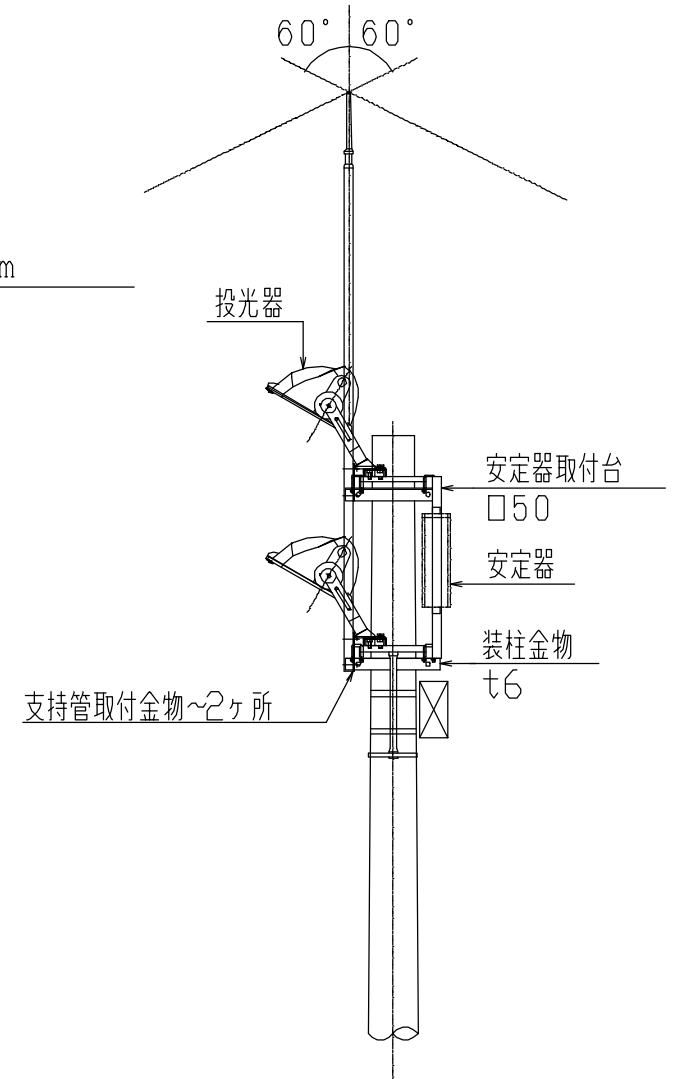
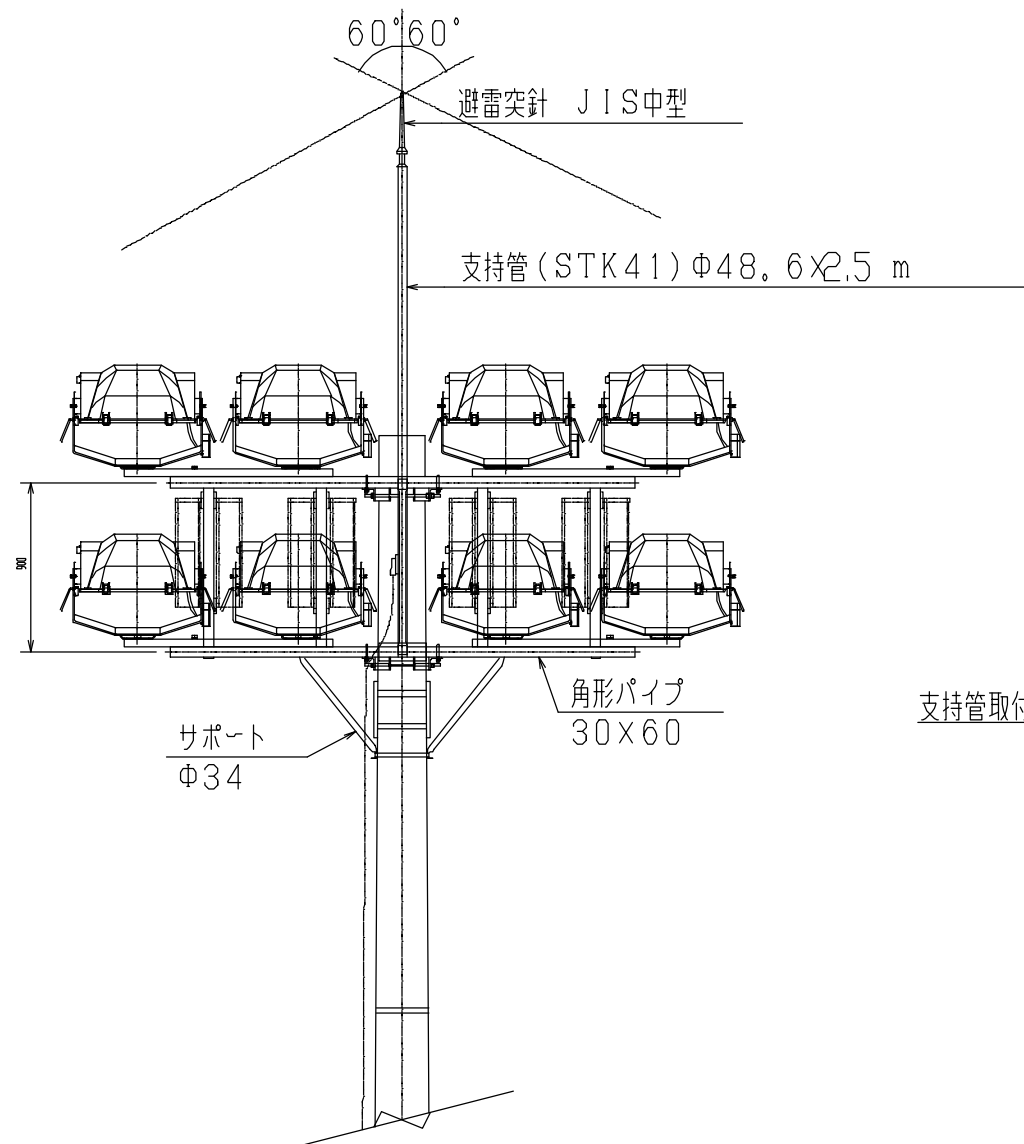

工 事 名		図面番号
(工事番号)		24-4
図 名	照明柱装柱図 (8灯用)	
審 査		係 長
主 任		担 当
変 更 区 分	当初変更 (回)	台 帳 整理番号

照 明 機 器 参 考 図

投 光 器

ラ ン プ

安 定 器

本体：アルミダイカスト（内面：アルミ表面）
前面ガラス：透明強化ガラス（φ4.0）
アーム・回転台：鋼板（溶融亜鉛メッキ）
接続ボックス・円板・ハンドル：SUS304
ルーバー：アルミ（オフブラックオキリ塗装）
フィルター付
＜配光性能＞
・光束から上角5°の軸対称度：10000 c.d以下
・光束広度：1500 c.d/1000 lm以上

＜角型光束封鎖投光器＞

耐塩害仕様

仕 様	規 格	使用ランプ
YAX56400 相当品	角 形	MT1000B/BH-SC

特性値は参考とする

仕 様	大きさ (mm)	口 金	ランプ光束 (lm)	ランプ寿命 (h)
MT1000B/BH-SC	1000	E39	112000	9000

定電力形 高効率
ステンレスケース製
電源口出し線長 L=3m

仕 様	電源 (V)	使用ランプ	電力 (W)	入 力 電 流 (A)		
				無負荷時	始動時	安定時
MS1000B2CA-2E SUS Ⅱ	200	MT1000B/BH-SC	1090	5.7 以下	5.7 以下	5.7

特性値は参考とする

電 撃 殺 虫 器

終 了 予 告 灯

※ SUS製 装柱金具共

仕 様	電源 (V)	電流 (A)	電力 (W)	2次電圧 (V)	使用ランプ
YF22862K相当品	200	0.9	67	7000	FL20S・BA-37・KX2

特性値は参考とする

ランプ	キセノン放電管
定格電源	220V 50/60 Hz
グローブ	ポリカーボネート樹脂（黄色）プリズムカット
消費電力	2.2 W
閃 光 数	ダブルフラッシュ方式 35回/分

工 事 名		図面番号
(工事番号)		24-6
図 面 名 称	照明機器参考図（サッカー場B）	
審 査	係 長	
主 任	担 当	
変 更 区 分	当初変更（回）	台 帳 整理番号

電灯制御盤図（L-8~12）

主回路 操作回路 結線図

電源側仕様表	
盤番号	ケーブルサイズ
L-10	60 [□] -3C
L-9, 11	38 [□] -3C
L-8, 12	22 [□] -3C

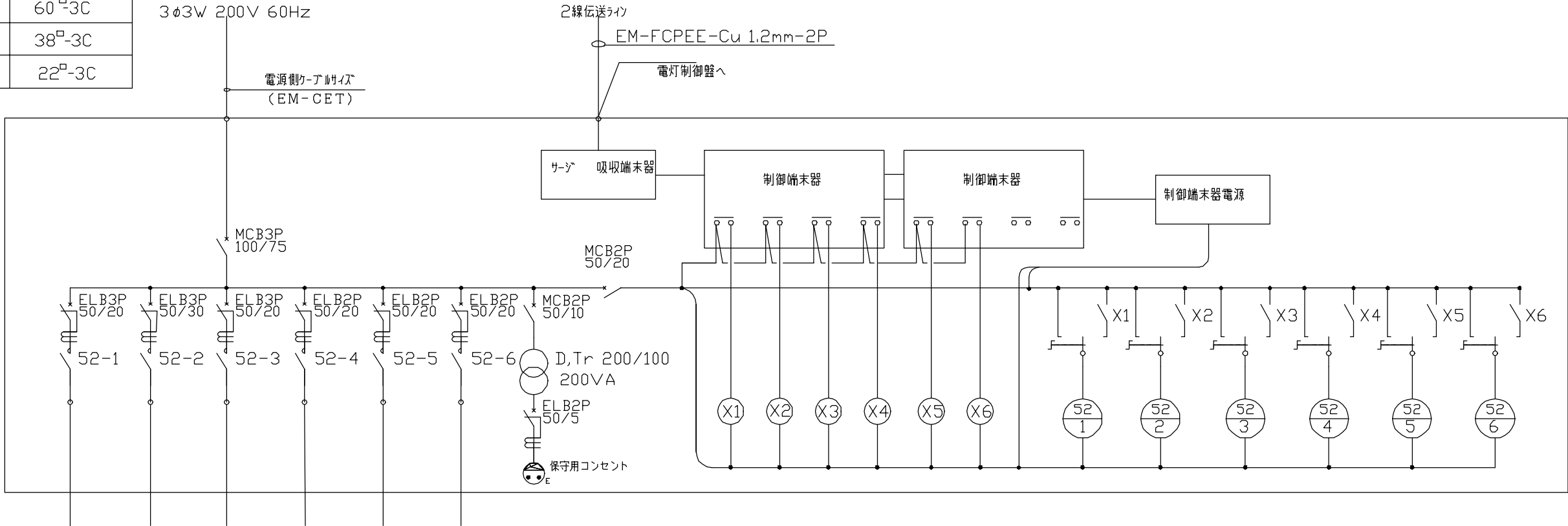

盤番号	用途	主照明1	主照明2	残置灯1	残置灯2	殺虫器	終了予告灯 (キセノンフラッシュ式)	保守用
L-8	負荷回路番号	1	3	残	Z	5	6	7
	負荷内訳、台数	M1.0K ×2	M1.0K ×3	M1.0K ×2	M1.0K ×1	1	1	
	負荷容量(W)	2280	3420	2280	1140	67	2.2	200
	負荷電流(A)	9.9	9.9	9.9	5.7	0.9	0.1	1.0
	負荷合計	約8,250W (約 30A)						
盤番号	用途	主照明1	主照明2	残置灯1	残置灯2	殺虫器		保守用
L-11	負荷回路番号	1	3	残	Z	4		5
	負荷内訳、台数	M1.0K ×2	M1.0K ×3	M1.0K ×2	M1.0K ×1	1		
	負荷容量(W)	2280	3420	2280	1140	67		200
	負荷電流(A)	9.9	9.9	9.9	5.7	0.9		1.0
	負荷合計	約8,250W (約 30A)						
盤番号	用途	主照明1	主照明2	残置灯1		殺虫器		保守用
L-9・7 ・10・12	負荷回路番号	1	3	残		4		5
	負荷内訳、台数	M1.0K ×2	M1.0K ×3	M1.0K ×3		1		
	負荷容量(W)	2280	3420	3420		67		200
	負荷電流(A)	9.9	9.9	9.9		0.9		1.0
	負荷合計	約8,250W (約 30A)						

電灯制御盤図（L-8~12）

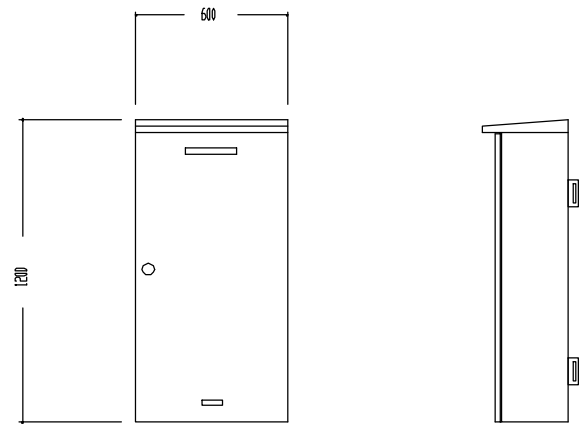

寸法・形状は参考とする

特記事項

1) 屋外防雨形 照明柱(コンクリート柱)取付

2) SUS 指定色塗装

工 事 名		図面番号
(工事番号)		24-7
図 名	電灯制御盤図(サッカー場B その2)	
審 査		係 長
主 任		担 当
変 更 区 分	当初変更(回)	台 帳 整理番号

電灯制御盤図（L－7）

主回路 操作回路 結線図

電源側から見た表	
盤番号	から見た
L－7	正面

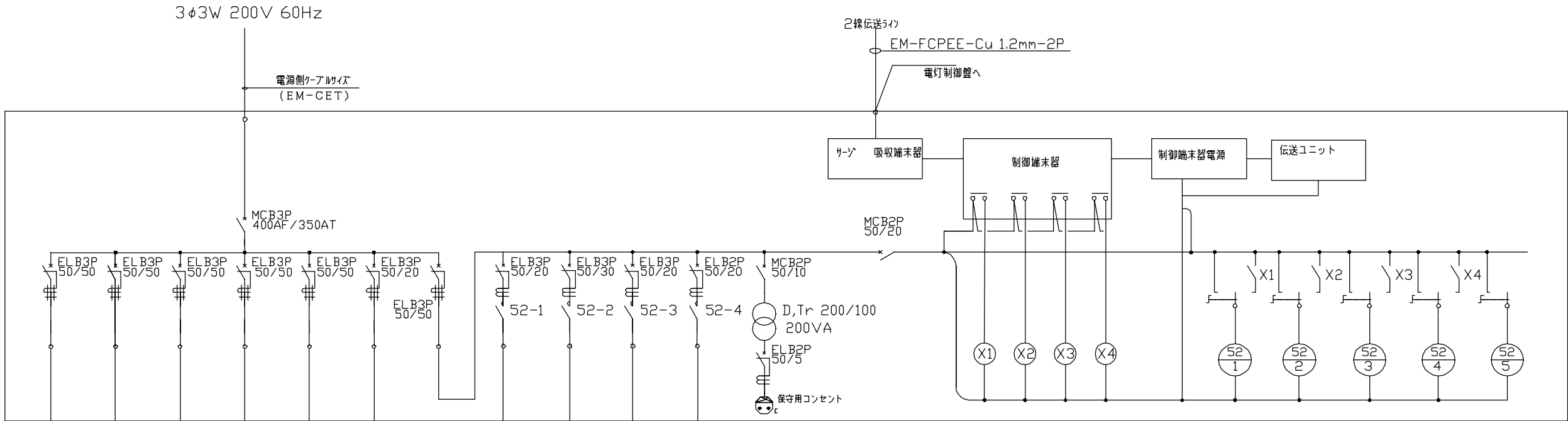

盤番号	用途	L-8	L-9	L-10	L-11	L-12	カード盤	L-7	主照明1	主照明2	残置灯	殺虫器	保守用
L-7	負荷回路番号	1	2	3	4	5	6	7	8	9	残	11	12
	負荷内訳、台数	M1.0Kw x8 殺虫器x1 残置灯x1	M1.0Kw x8 殺虫器x1	M1.0Kw x8 殺虫器x1	M1.0Kw x8 殺虫器x1	M1.0Kw x8 殺虫器x1	1	M1.0Kw x8 殺虫器x1	M1.0K x2	M1.0K x3	M1.0K x3	1	
	負荷容量(W)	8,250	8,250	8,250	8,250	8,250	50	13,467	2280	3420	3420	67	200
	負荷電流(A)	30.0	30.0	30.0	30.0	30.0	約0.25	30.0	10.1	20.1	10.1	0.9	1.0
	負荷合計	約49,500W (約 49.5KVA)						約180A	8,250W (約 30A)				

電灯制御盤図（L－7）

外形参考図 (S= NON)

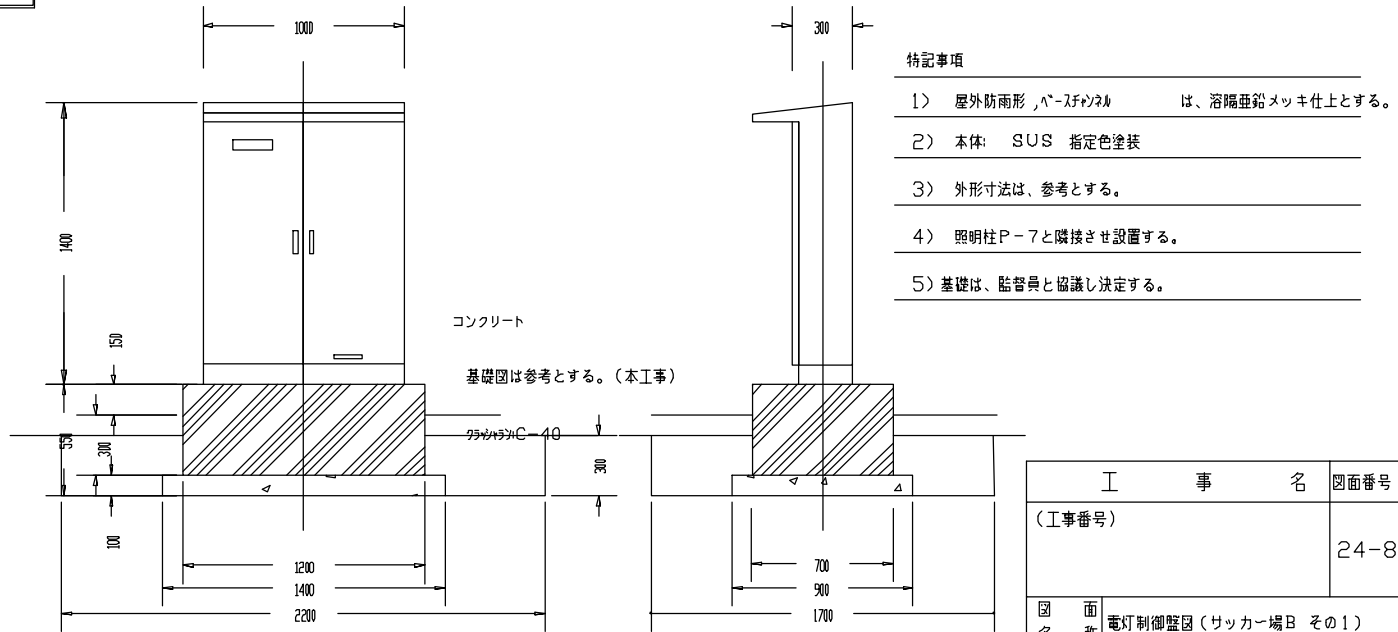

工 事 名			図面番号
(工事番号)			24-8
図 名	電灯制御盤図(サッカー場B その1)		
審 査		係 長	
主 任		担 当	
変 更 区 分	当初変更 (回)	台 帳 整理番号	

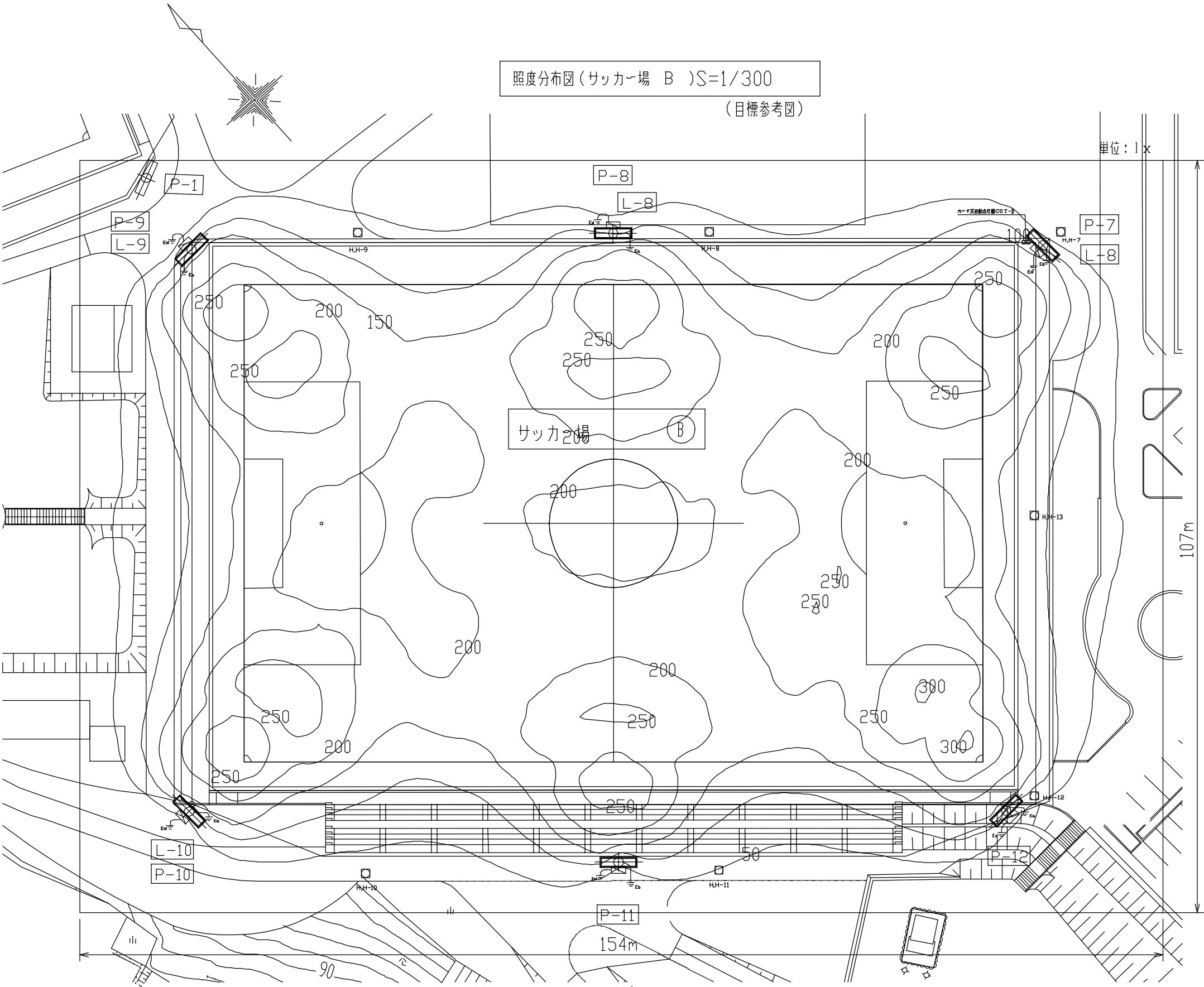

器具品番	YAX56400
器具種類	HID1500Wx1 投光器
ランプ	MT1000B/BH-SC
全光束	112000 lm
保守率	0.69
取付高さ	17 m
取付台数	48 台

エリア名	コート内
平均照度	202 lx
最小照度	87 lx
最大照度	305 lx
G1(最小/平均)	0.429
G2(最小/最大)	0.284

工 事 名		図面番号
(工事番号)		24-9
図 面 名	照度分布図(サッカー場B)	
審 査		係 長
主 任		担 当
変 更 区 分	当初変更(回)	台 帳 整理番号

照明自動点灯盤（カードタイマー盤 CDT-B）

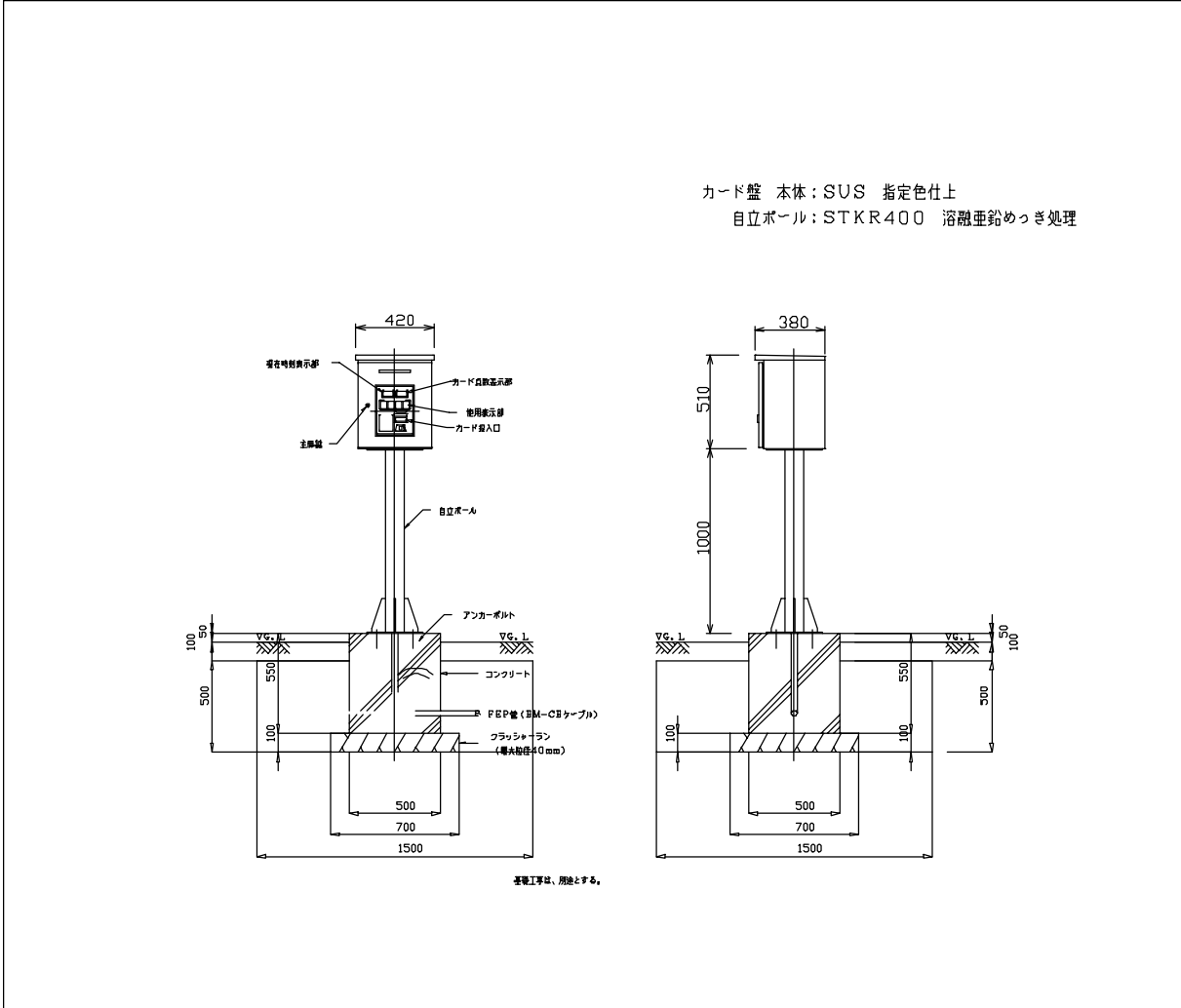

外形图

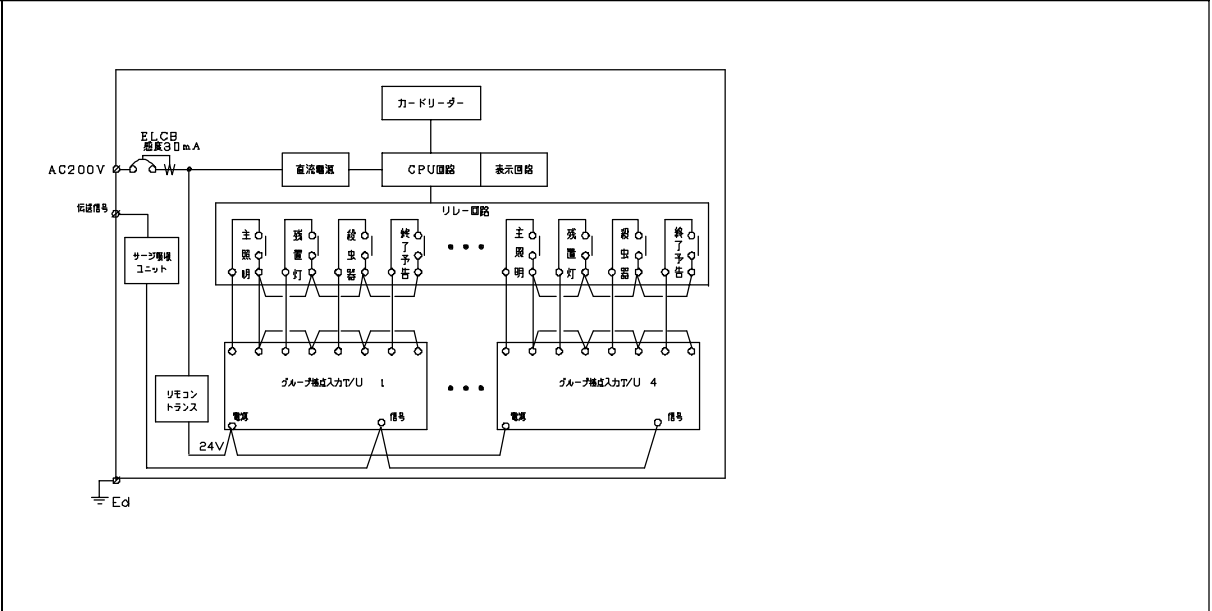

ブ ロ ッ ク 図



タイムチャート

	カード挿入	カード磁気読取口扉
利用可能時間		
主 固 明		5分
振 置 灯		10分
電撃発生器		20分
終了予告灯		5分前 

30秒

利用方法および操作方法

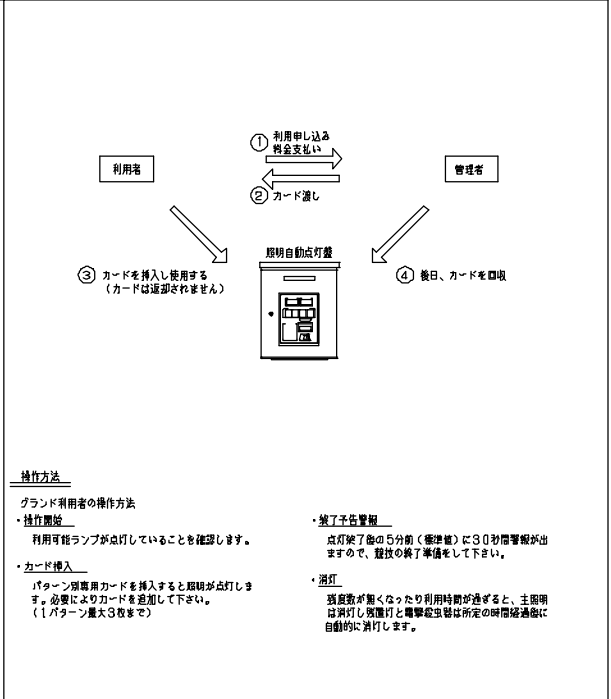

照明自動点灯盤（カード挿入式・カード選択カード取込）			
形名・番期	カード選択カード取込式	表示	現在時刻・残り使用時間・利用可能表示・使用中の点灯パターン
入力電圧	AC200V（各±10%） 50/60Hz共用	電源	屋内、屋外用
入力電力	40VA	構造	箱体：SUS 304 塗装：メラミン焼付塗装 指定色
制御回路（最大）	4回路/パターン（共駆） [各コート（系統）主照明、換気機、乗車証、貸子予告の4回路出力]	質量	約30kg
制御出力	各出力電圧は交流AC200V2A（内2回路は伝送信号にて出力）	付属品	利用者カード（200枚）、貸出設定カード（4枚）、クリーニングカード（2枚）、主操キーハンドル（2個）、取組説明書（2冊）
制御選択	利用可能コート（系統）利用者カード自動選択方式	カード1枚あたりの最大使用時間の設定	カードは、各パターン（系統）毎に設定可能。 ただし、1パターン（系統）につき1設定のみ（複数時間の設定は不可）。
カード	磁気ストラップ式プラスチックカード（JISX6301）	利用カード	当社 標準カード（旅客名・管理番号・利用履歴項目等の印刷はオプションで対応）
機能	専用カードによる照明の点灯 点 灯 時 初期設定 10分 電解放空留 初期設定 2.0分 終了予告時 初期設定 5分前 利用可能時間の設定（00時00分～23時59分）		
強弱点灯	席内スイッチにて各パターン（系統）毎、点・消灯可能		

工 事 名		図面番号	
(工事番号)		24-10	
図 名	照明自動点灯盤（サッカー場B）		
審 査		係 長	
主 任		担 当	
変 更		台 帳	
区 分	当初変更（四）	整理番号	

断面図 S=1:30

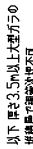

底版配筋图 S=1:30

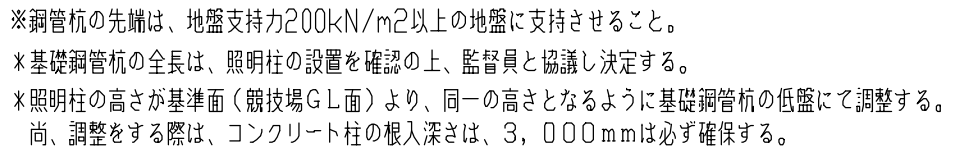

位置図 S=1:100

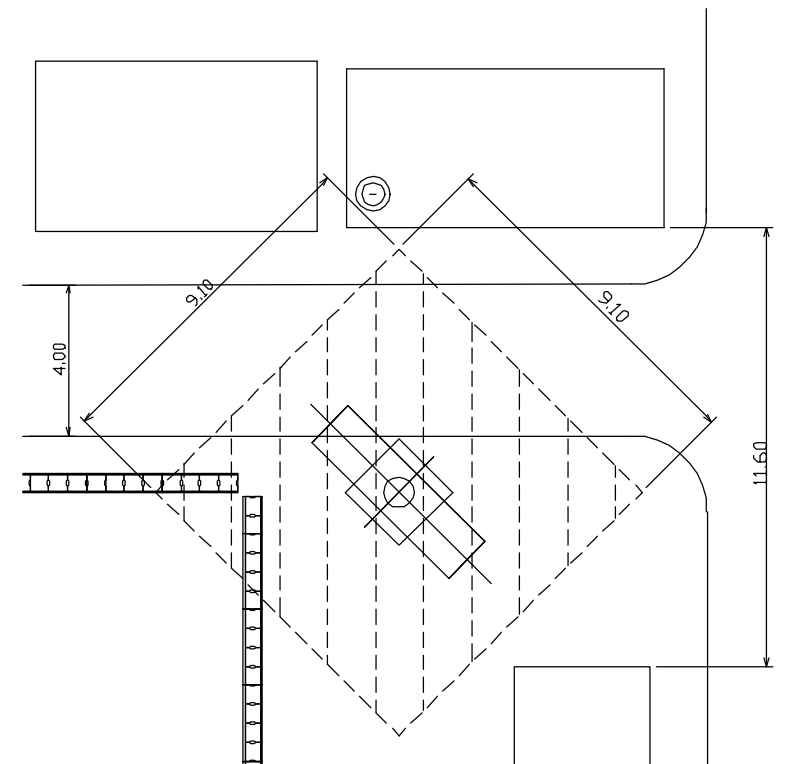

工 事 名			圖面番号
(工事番号)			24-11
図 名	照明柱基礎図 (P-7)		
審 査		係 長	
主 任		担 当	
変 更 分	当初変更 (回)	台 帳 整理番号	

舗装計画平面図

s=1:1,000

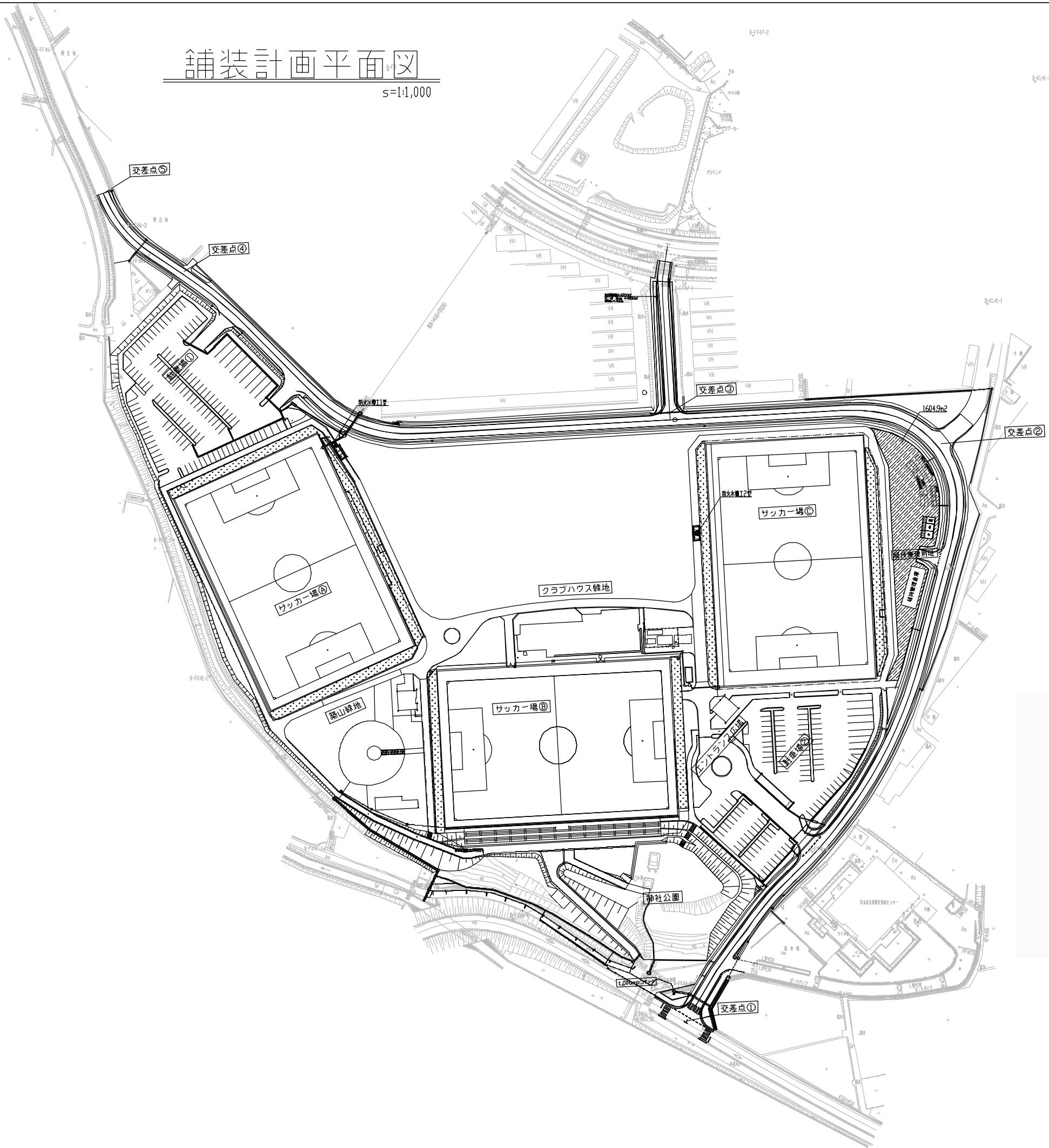

数量表			
TYPE	凡 例	数量(m ²)	備 考
TYPE1		8,865.5	図5参照。
TYPE2		17,521.8	図3、4参照。
TYPE3		2,875.4	図3、4、5参照。
TYPE4		297.5	図5参照。
TYPE8		1,604.9	本図より算出。

工 事 名			図面番号
(工事番号)			27
図 面 名 称	舗装計画平面図		
審 査		係 長	
主 任		担 当	
変 更 区 分	当初変更 (回)	台 帳 整理番号	

舗装工標準断面図

s=1:10

TYPE1
〈天然芝ピッチ〉

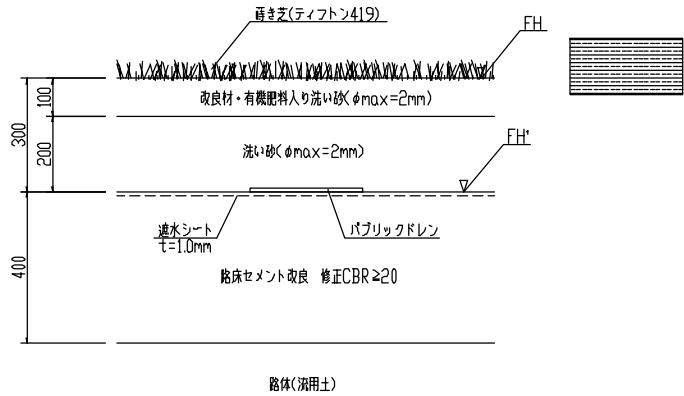

※路床セメント改良については、事前に試験施工を行いセメント混入量を決定すること。

TYPE4
〈サッカー場◎管理道路〉

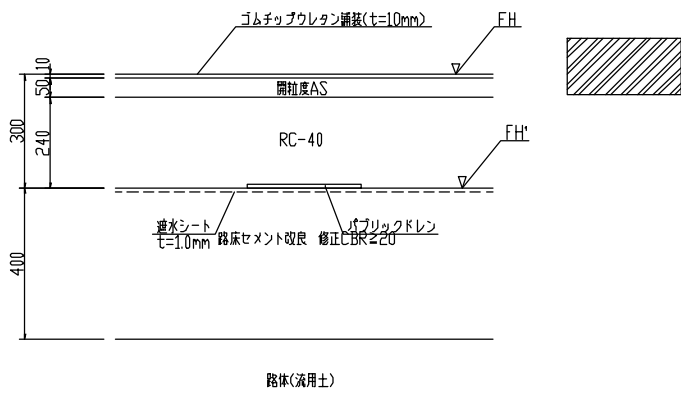

※路床セメント改良については、事前に試験施工を行いセメント混入量を決定すること。

TYPE2
〈人工芝ピッチ〉

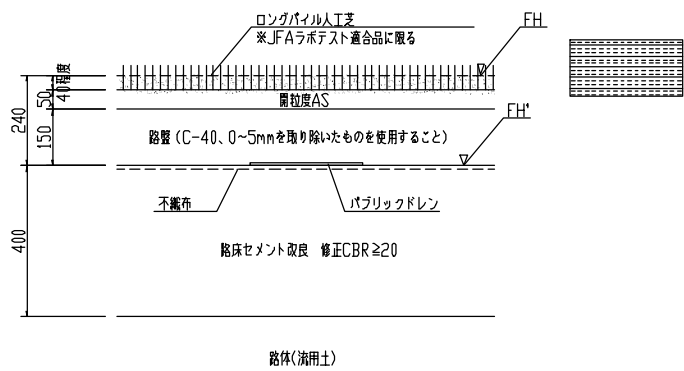

※路床セメント改良については、事前に試験施工を行いセメント混入量を決定すること。
※密粒底AS層施工完了時点でJFAのフィールドテストを実施する。
テストに合格するよう施工を行うこと。

TYPE8
〈管理用地〉



TYPE3
〈法面スタンド、緑地帯〉

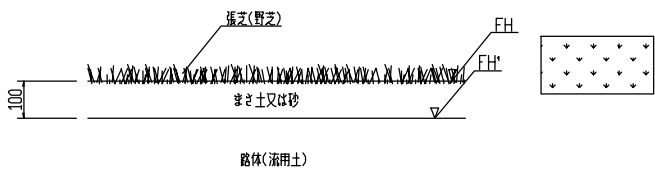

工 事 名			図面番号
〈工事番号〉			28
図 面 名 称	舗装工標準断面図		
審 査		係 長	
主 任		担 当	
突 更 区 分	当初変更(図)	台 帳	整理番号

※上図におけるFHは、計画標高を示す。FH'は、造成基面を示す。
※園路、駐車場及び外周道路の舗装構成については、詳細図に別途記載する。

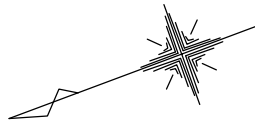

園路工計画図<1>

s=1:250

園路-3

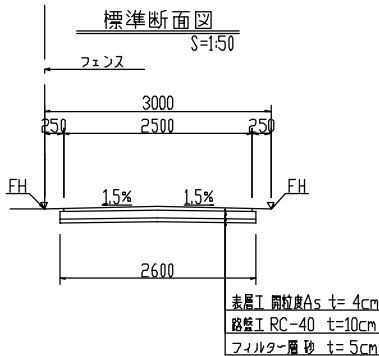
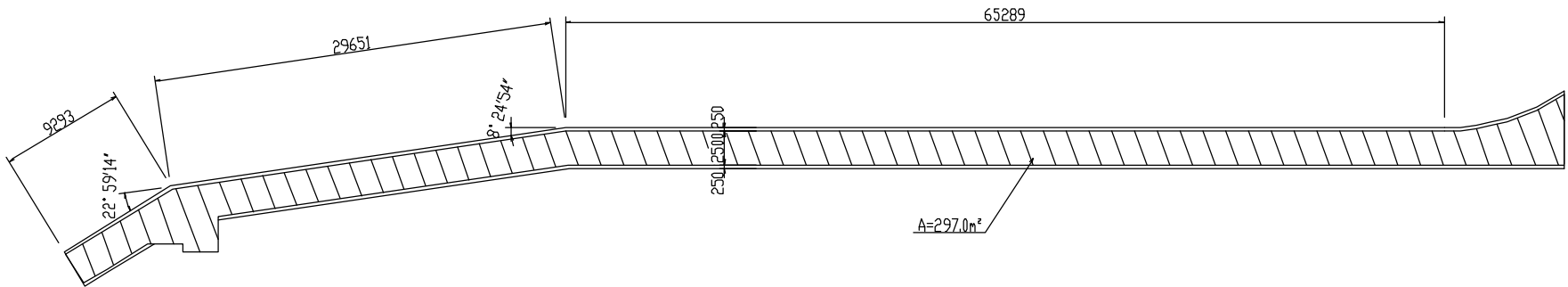

園路-1

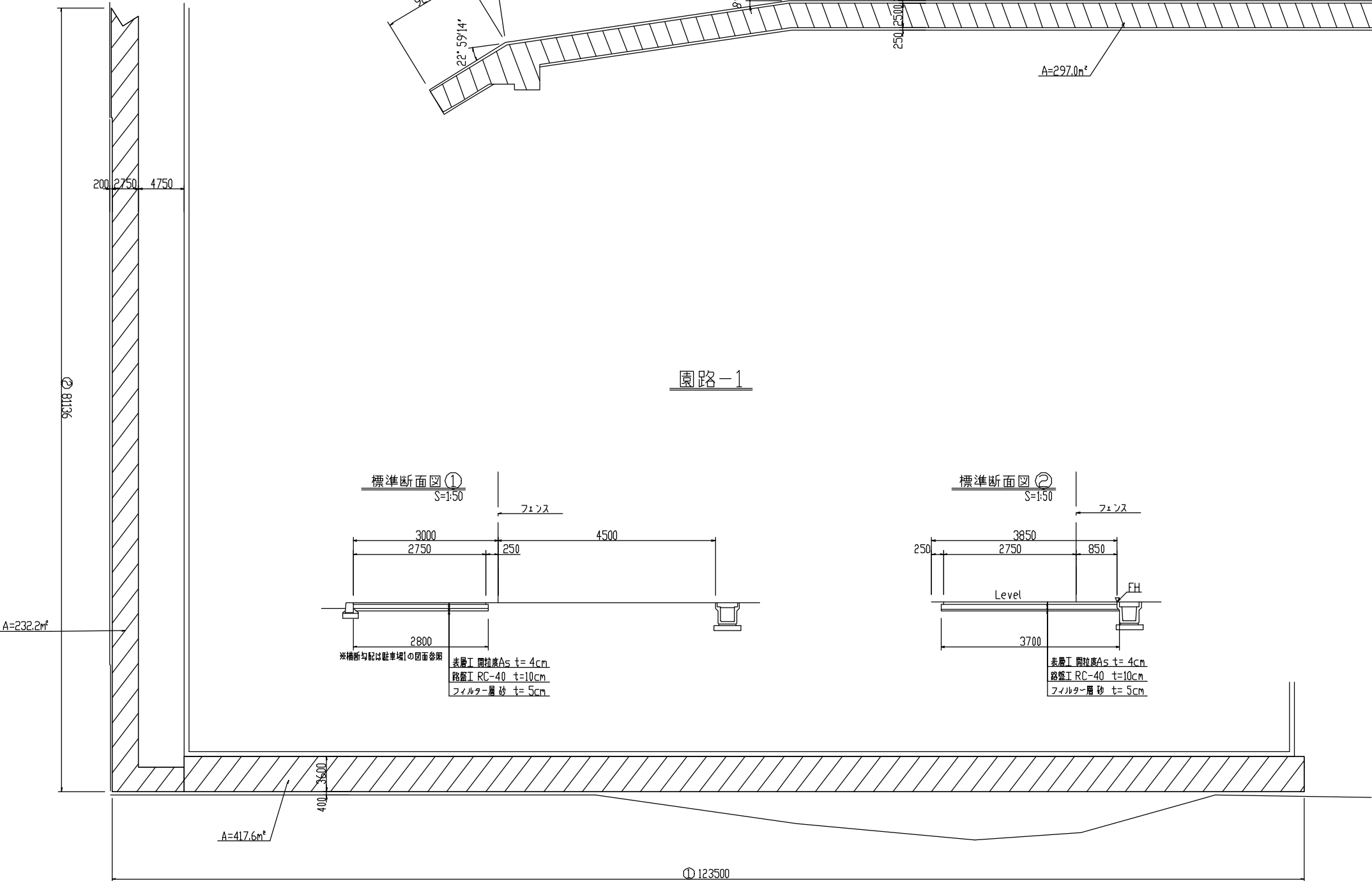
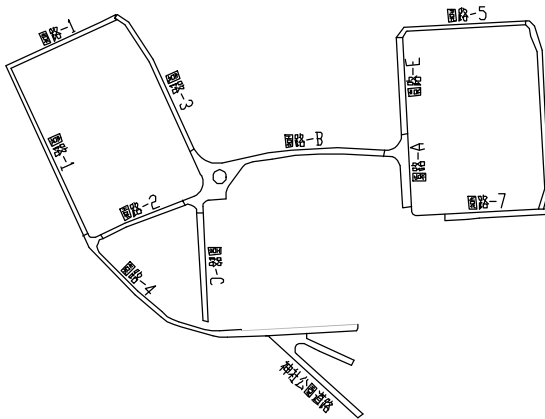
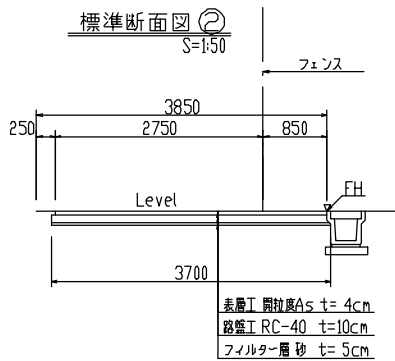
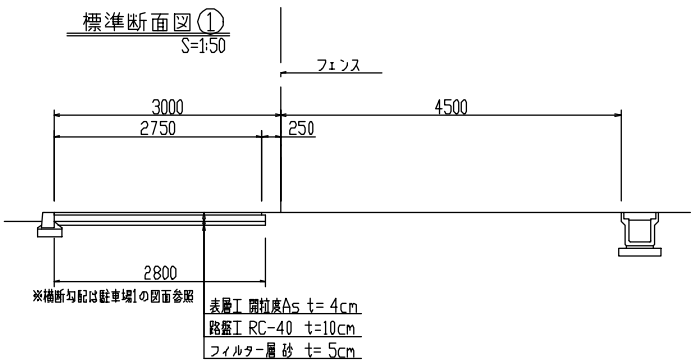

工 事 名		図面番号
(工事番号)		29-1
図 面 名 称	園路工計画図<1>	
番 査		係 長
主 任		担 当
変 更 区 分	当初変更 (回)	台 帳 整 理 番 号

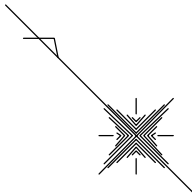

園路工計画図<2>

s=1:250

園路-2

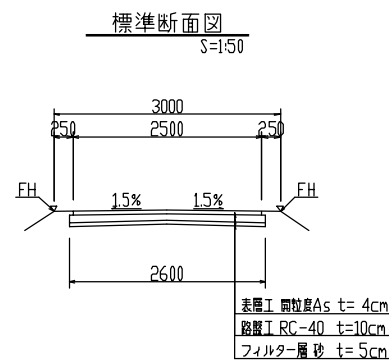
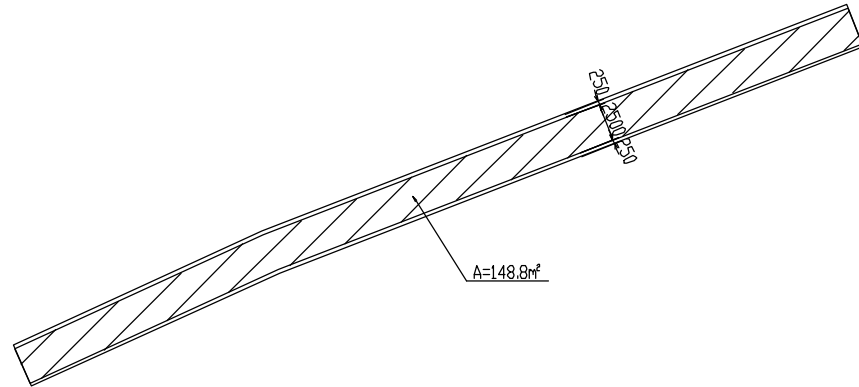

園路-C

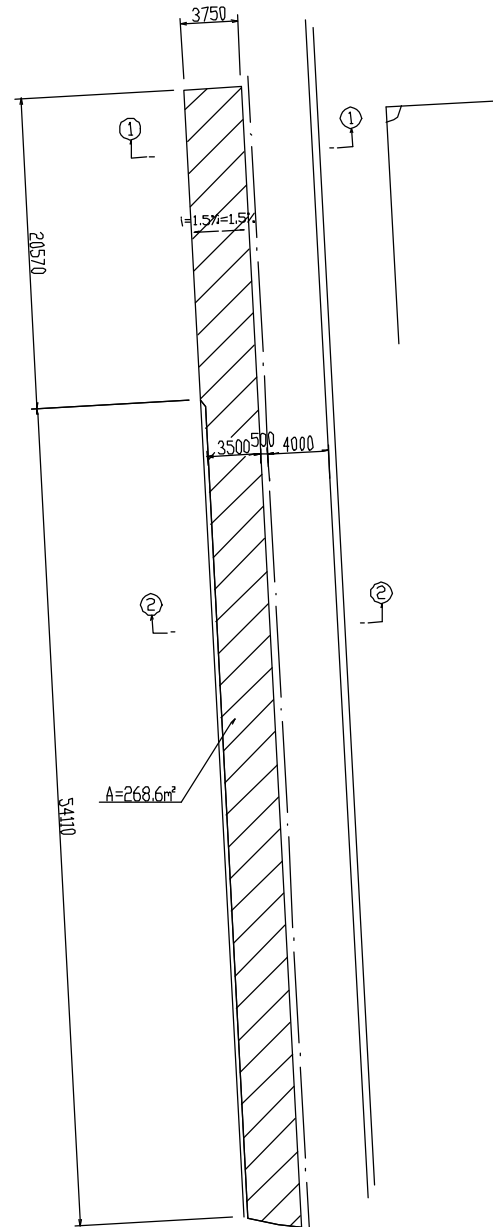

標準断面図<1-1>
S=1:50

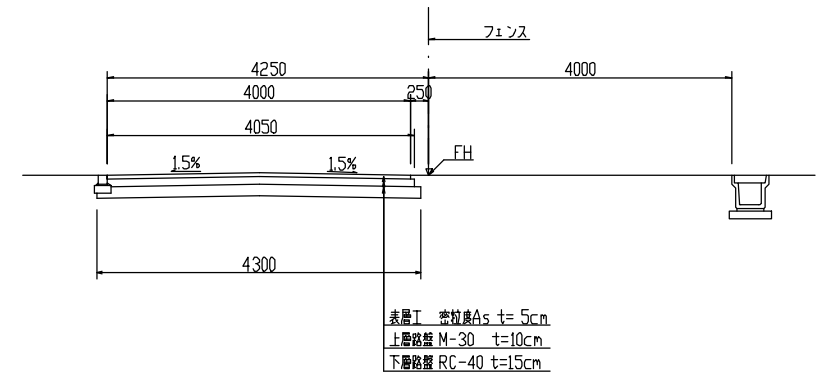

標準断面図<2-2>
S=1:50

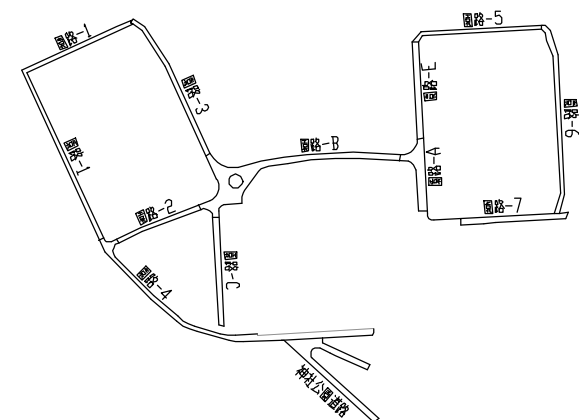
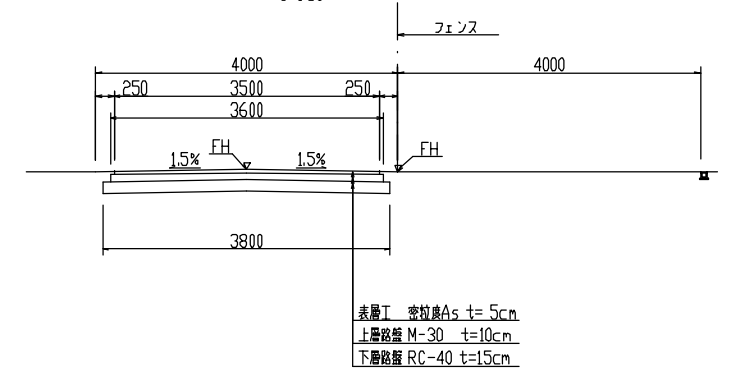

工 事 名			図面番号
(工事番号)			29-2
図 名 称	園路工計画図<2>		
番 査		係 長	
主 任		担 当	
変 更 区 分	当初変更 (回)	台 帳 整理番号	

s=1:250

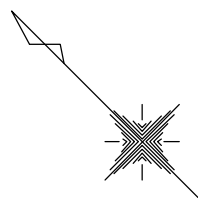

神社公園道路

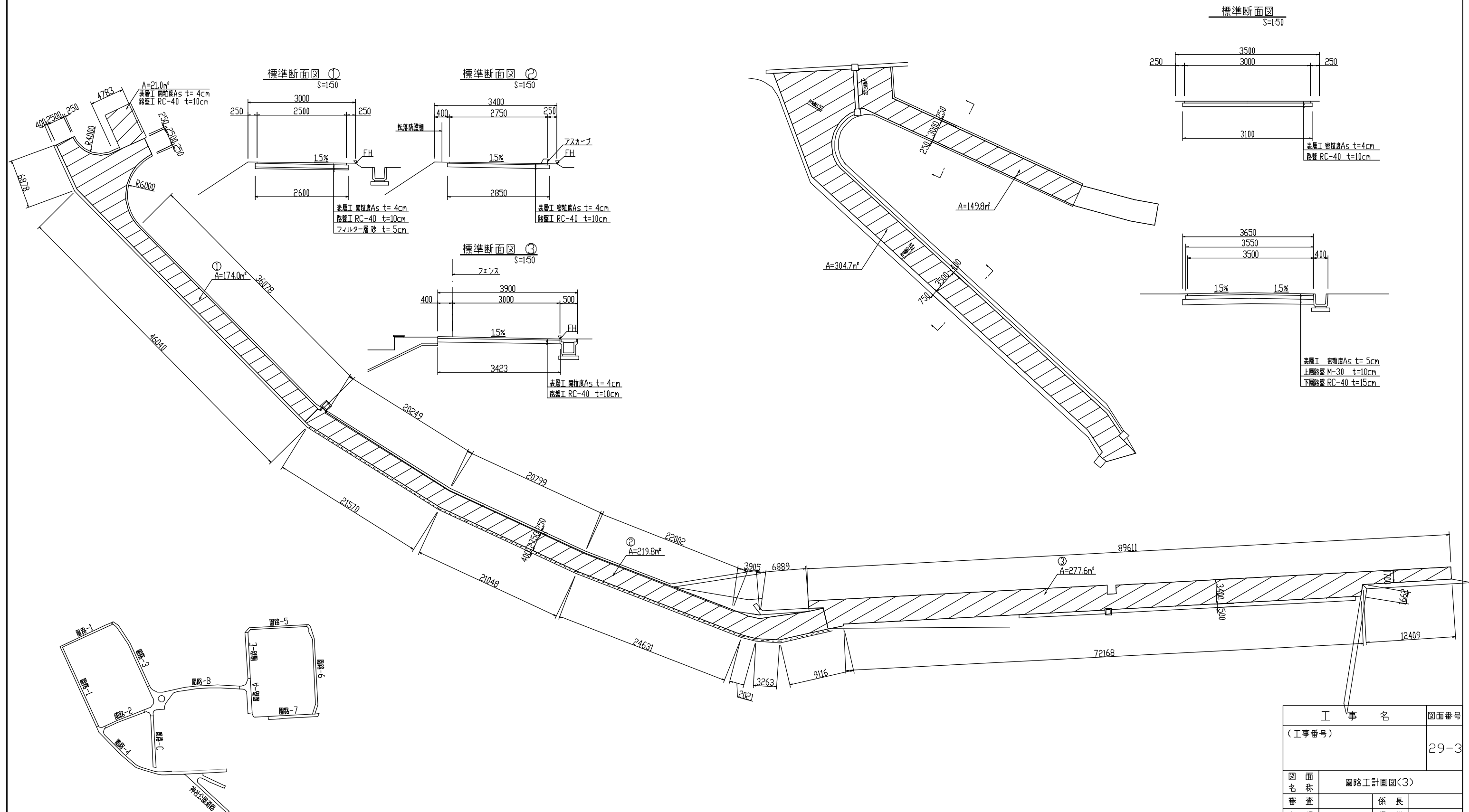

工 事 名		図面番号	
(工事番号)		29-3	
図 面 称		圖路工計圖図(3)	
審 査		係 長	
主 任		担 当	
交 更 分 区	当初変更(回)	台 帳 号	整理番号

園路工計画図<4>

s=1:250

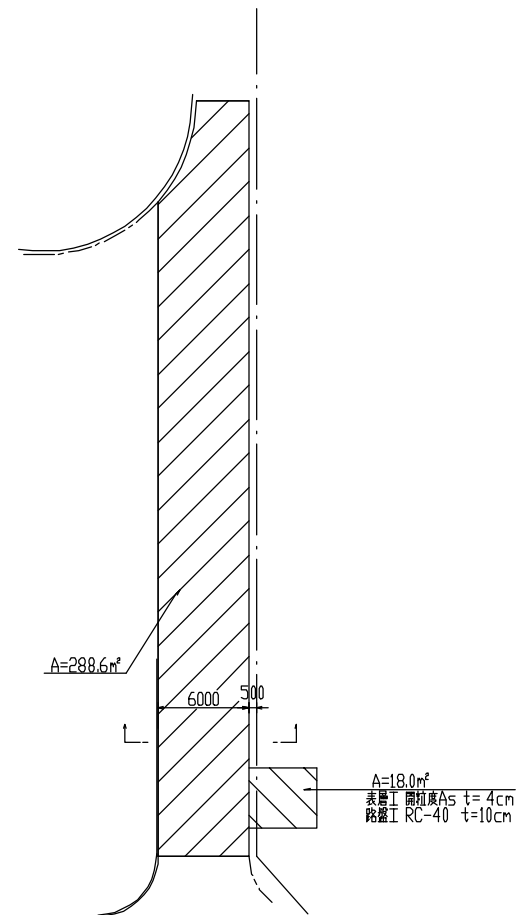
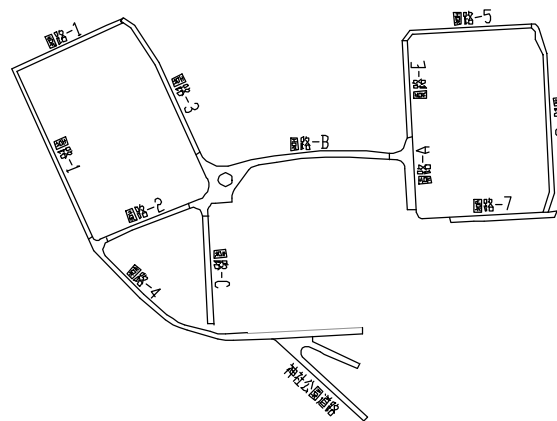

園路-A

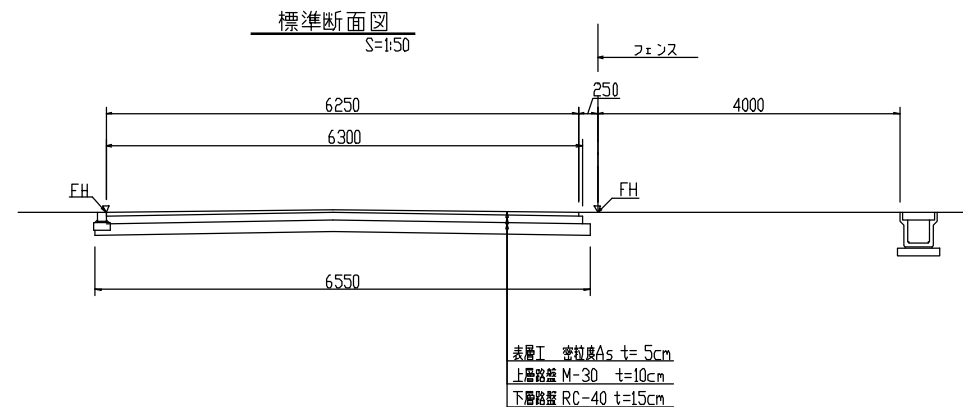

園路-B

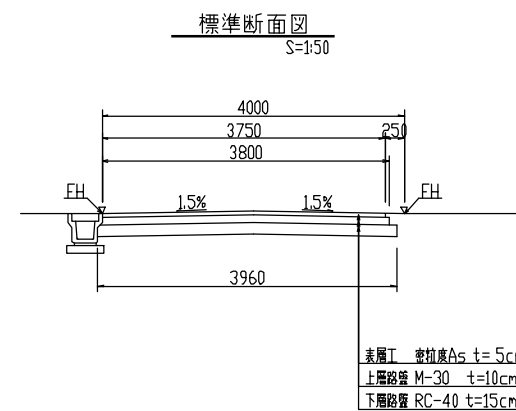
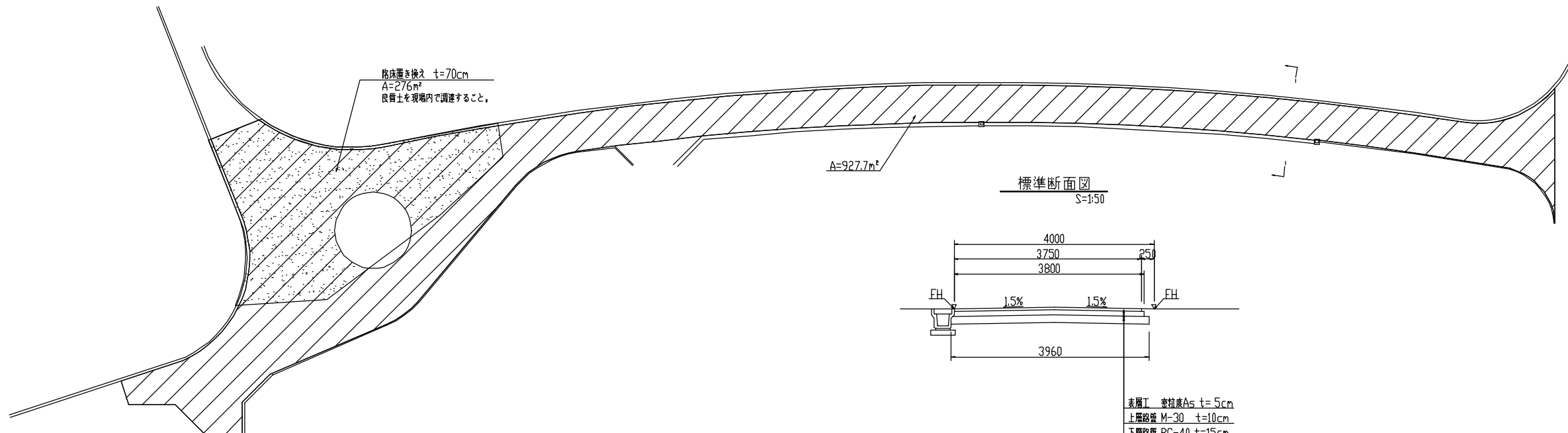

工 事 名			図面番号
(工事番号)			29-4
図 名 称	園路工計画図<4>		
番 査		係 長	
主 任		担 当	
変 更 区 分	当初変更 (回)	台 帳 整理番号	

園路工計画図(5)

s=1:250

園路-5

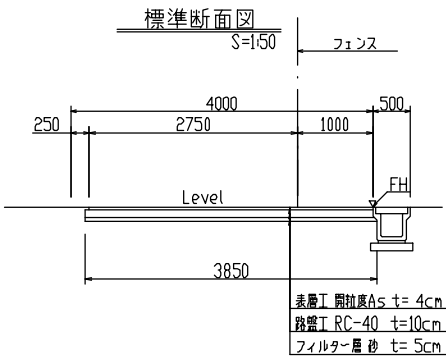
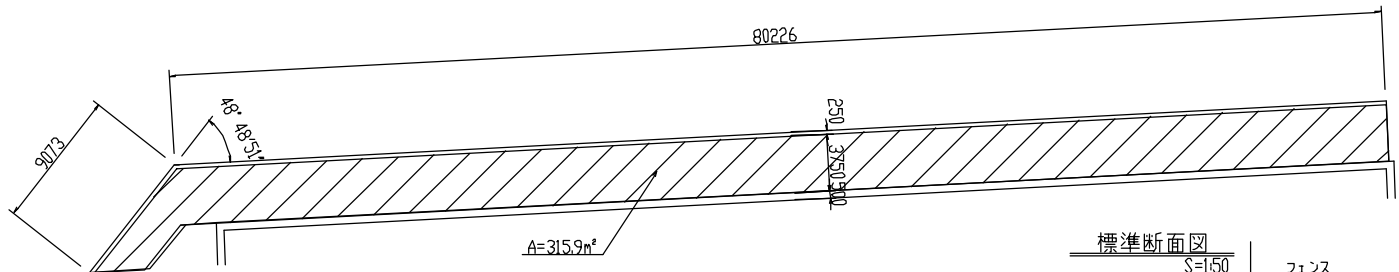

園路-E

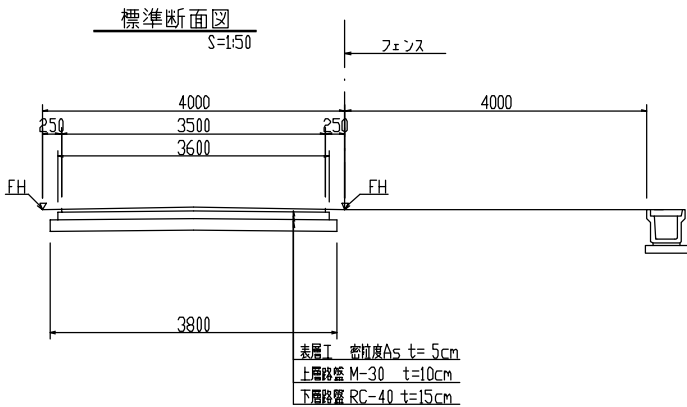
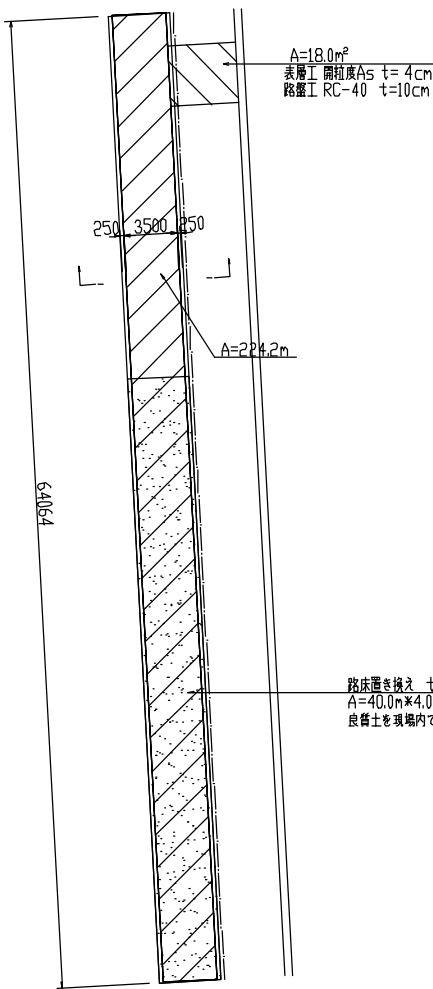

路床置き換え t=70cm
A=40.0m×4.0m=160m²
良質土を現場内で調達すること。

園路-6

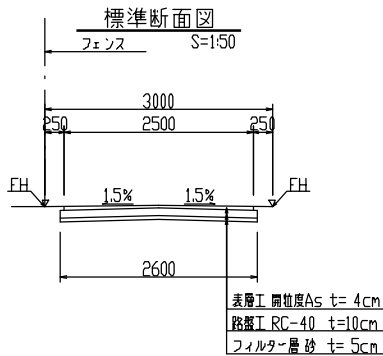

A=348.0m²

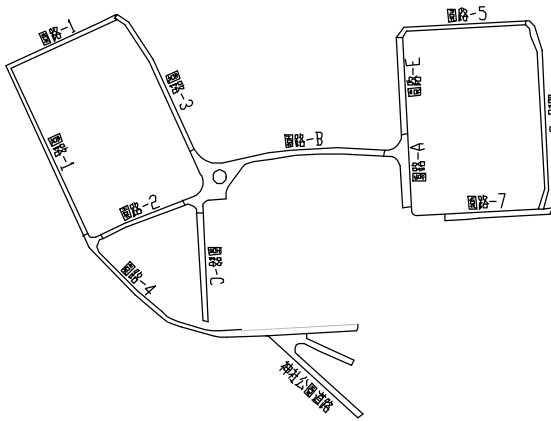

工 事 名		図面番号
(工事番号)		29-5
図 名 称	園路工計画図(5)	
番 査		係 長
主 任		担 当
変 更 区	当初変更 (回)	台 帳 整理番号

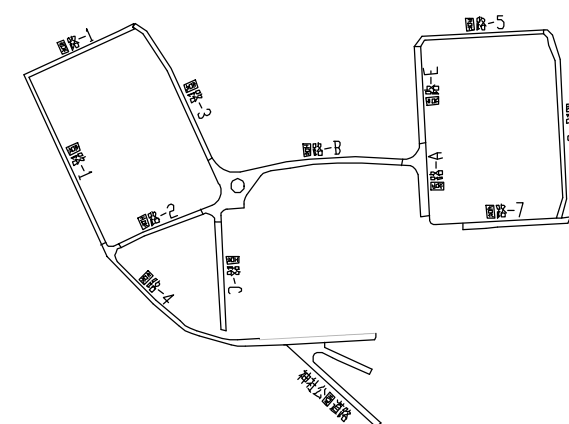
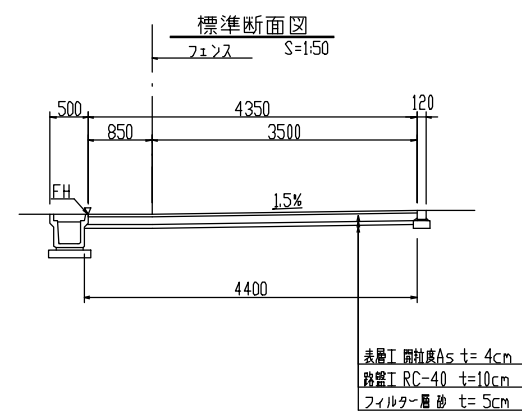

工 事 名		図面番号	
(工事番号)		29-6	
圖路工計面圖(6)			
圖 名	面 称	係 長	
審 査		担 当	
主 任		台 帳 番 号	
交 更 分 区	当初変更(回)	整理 番号	

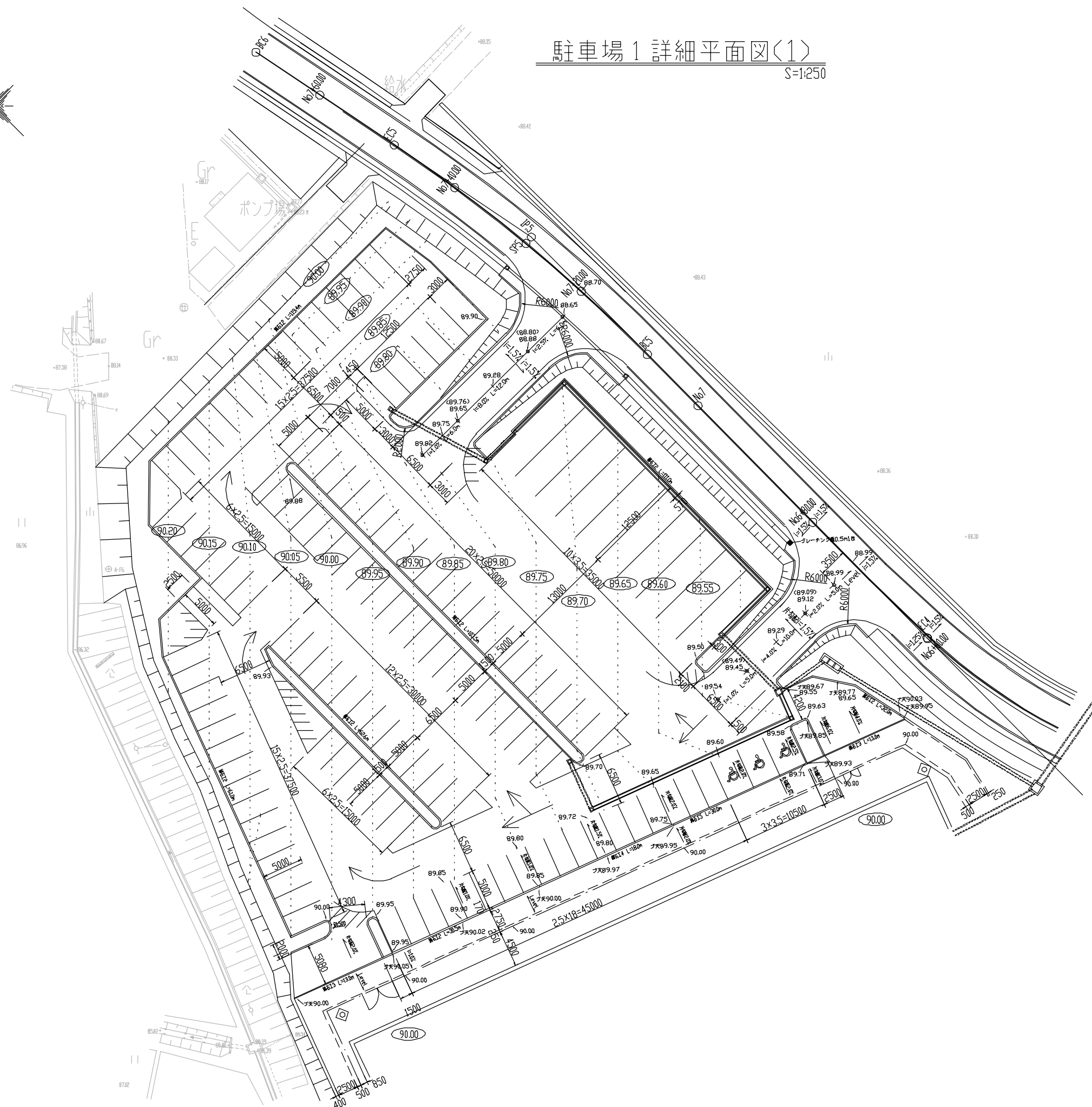

縁石工2

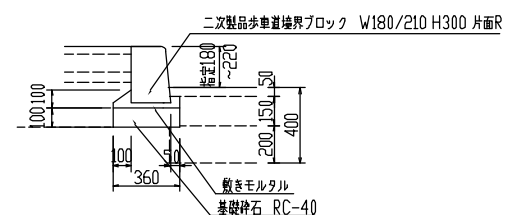
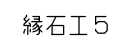
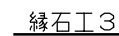

工 種	数 量
駐車場舗装	4371.0 m ²
縁石工2	520.0 m
縁石工3	26.0 m
縁石工4	18.0 m
縁石工5	30.0 m
路側線(実線)	916.6 m
”(文字・矢印)	57.0 m
植樹帯	649.6 m ²

工 事 名		図面番号	
(工事番号)		30-1	
図 名	面 称	駐車場 1 詳細平面図(1) S=1:250	
審 査		係 長	
主 任		担 当	
変 更	当初変更 (回)	台 帳 整理番号	

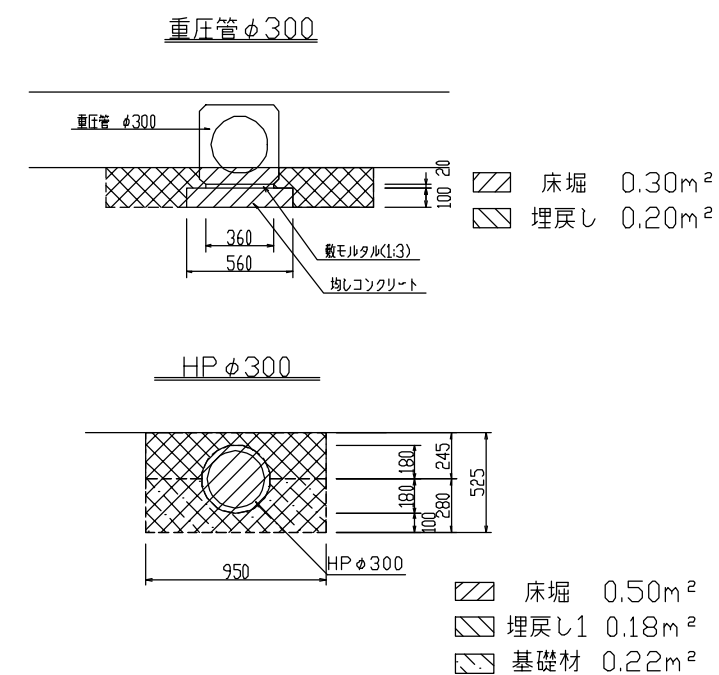
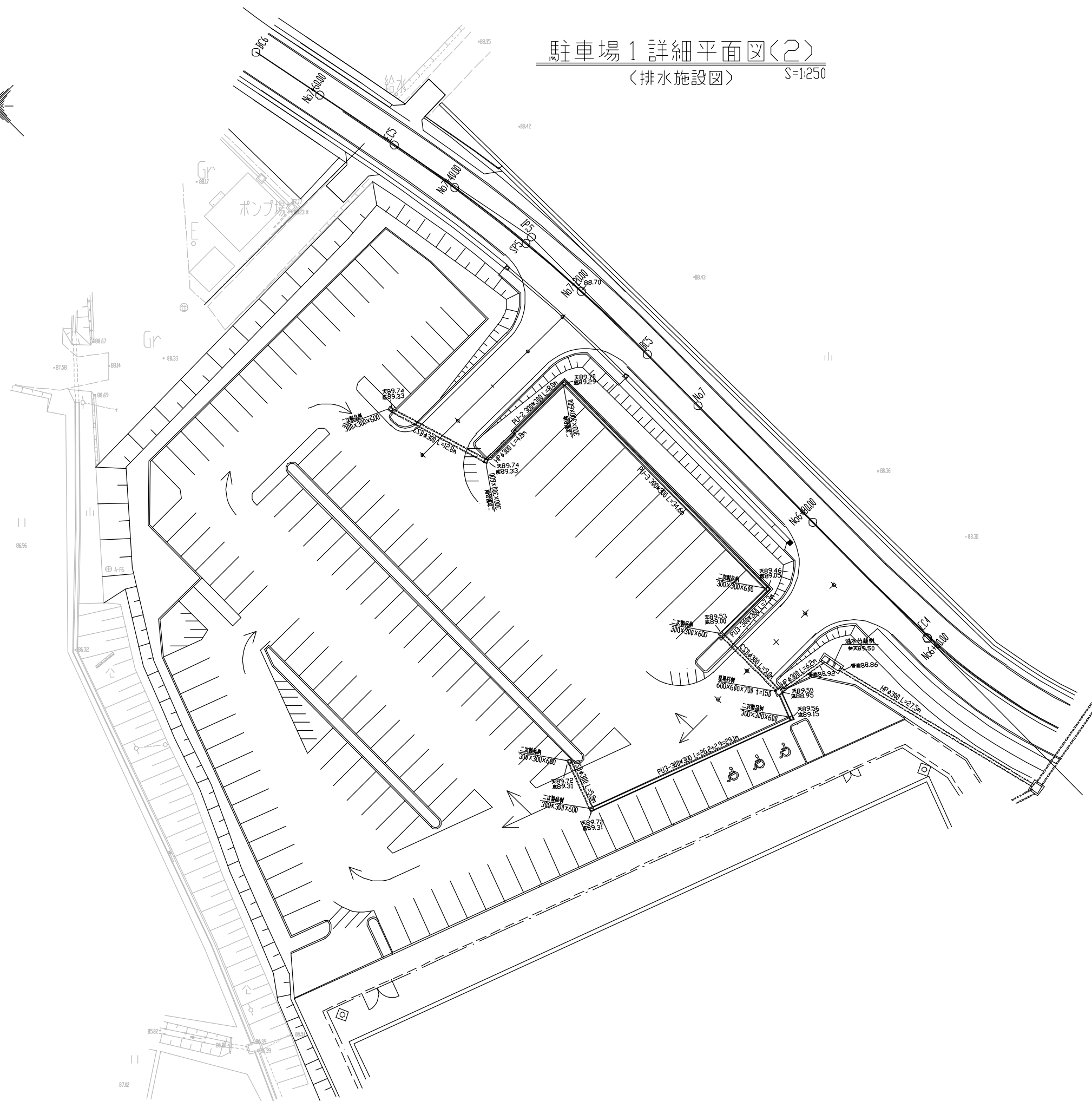

工 事 名		図面番号	
(工事番号)		30-2	
図 面 名 称	駐車場 1 詳細平面図(2) S=1:250		
審 查		係 長	
主 任		担 当	
変 更 区 分	当初変更 (回)	台 帳 整理番号	

駐車場2詳細平面図<1>

S=1:250

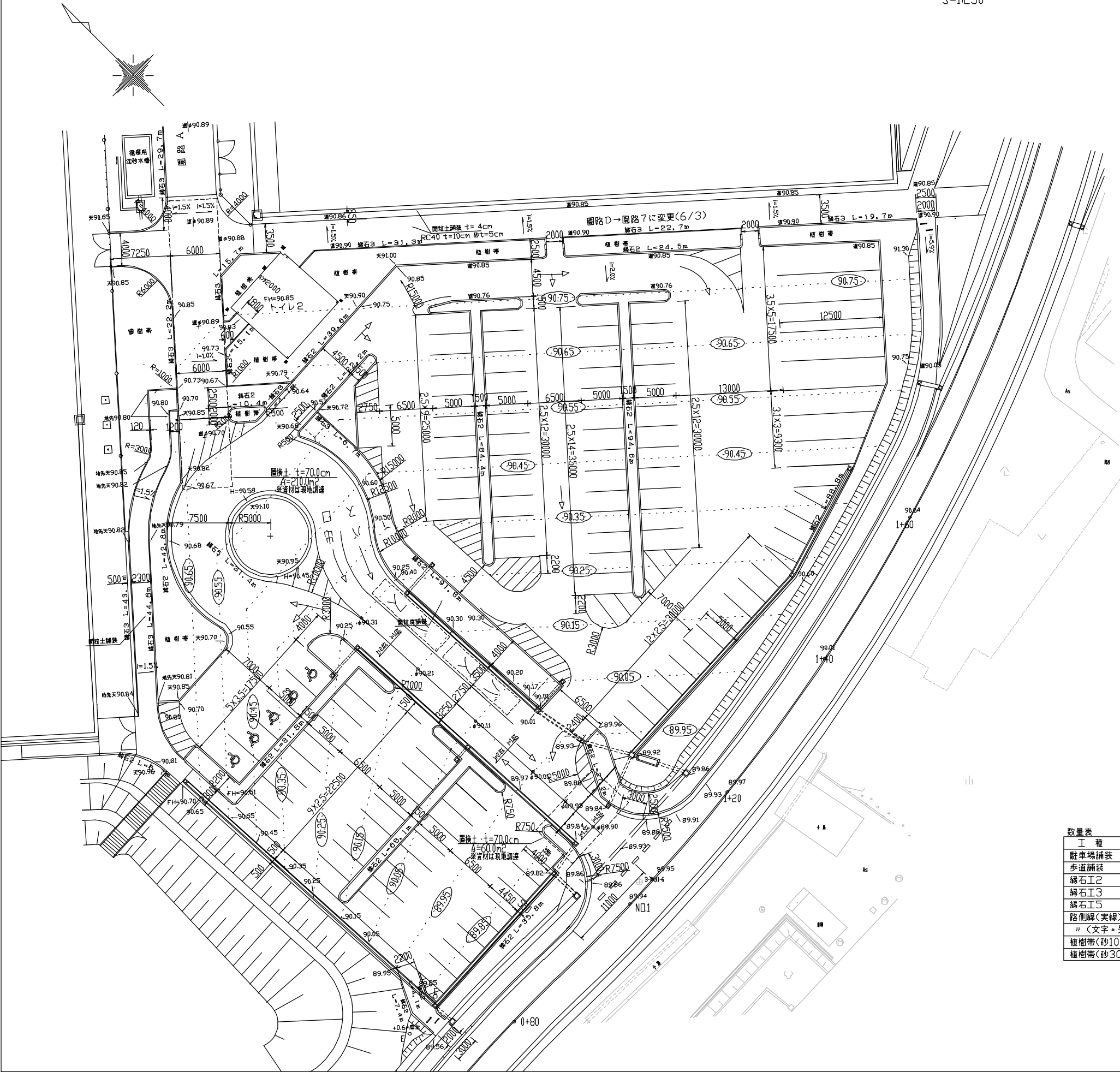

数量表	
工種	数量
駐車場舗装	4772.1 m ²
歩道舗装	321.0 m ²
縁石工2	730.2 m
縁石工3	255.7 m
縁石工5	31.4 m
路側線(実線)	1030.0 m
〃(文字・矢印)	173.8 m
植樹帯(砂10cm)	525.0 m ²
植樹帯(砂30cm)	567.7 m ²

縁石工標準断面図
S=1:20

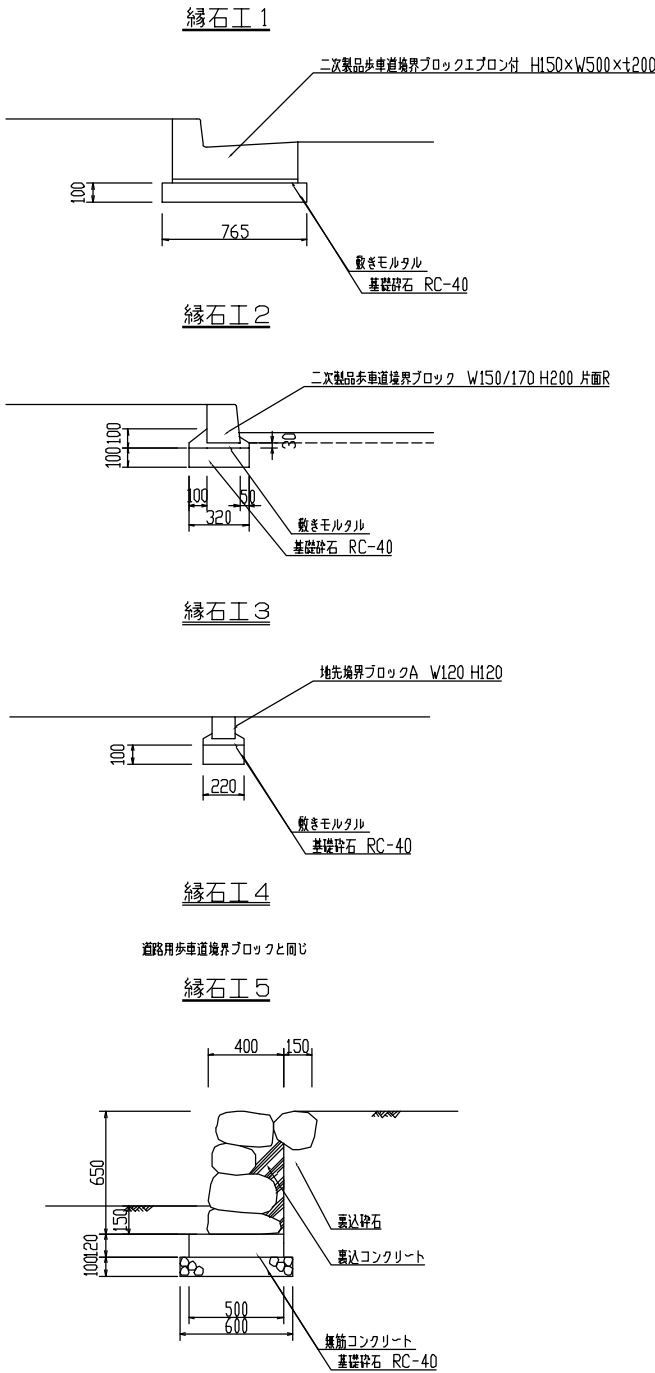

工事名		図面番号
(工事番号)		31-1
図面名称	駐車場2詳細平面図<1> S=1:250	
審査		採長
主任		担当
変更区	当初変更(回)	台帳整理番号

駐車場2詳細平面図(2)
(排水施設図) S=1:250

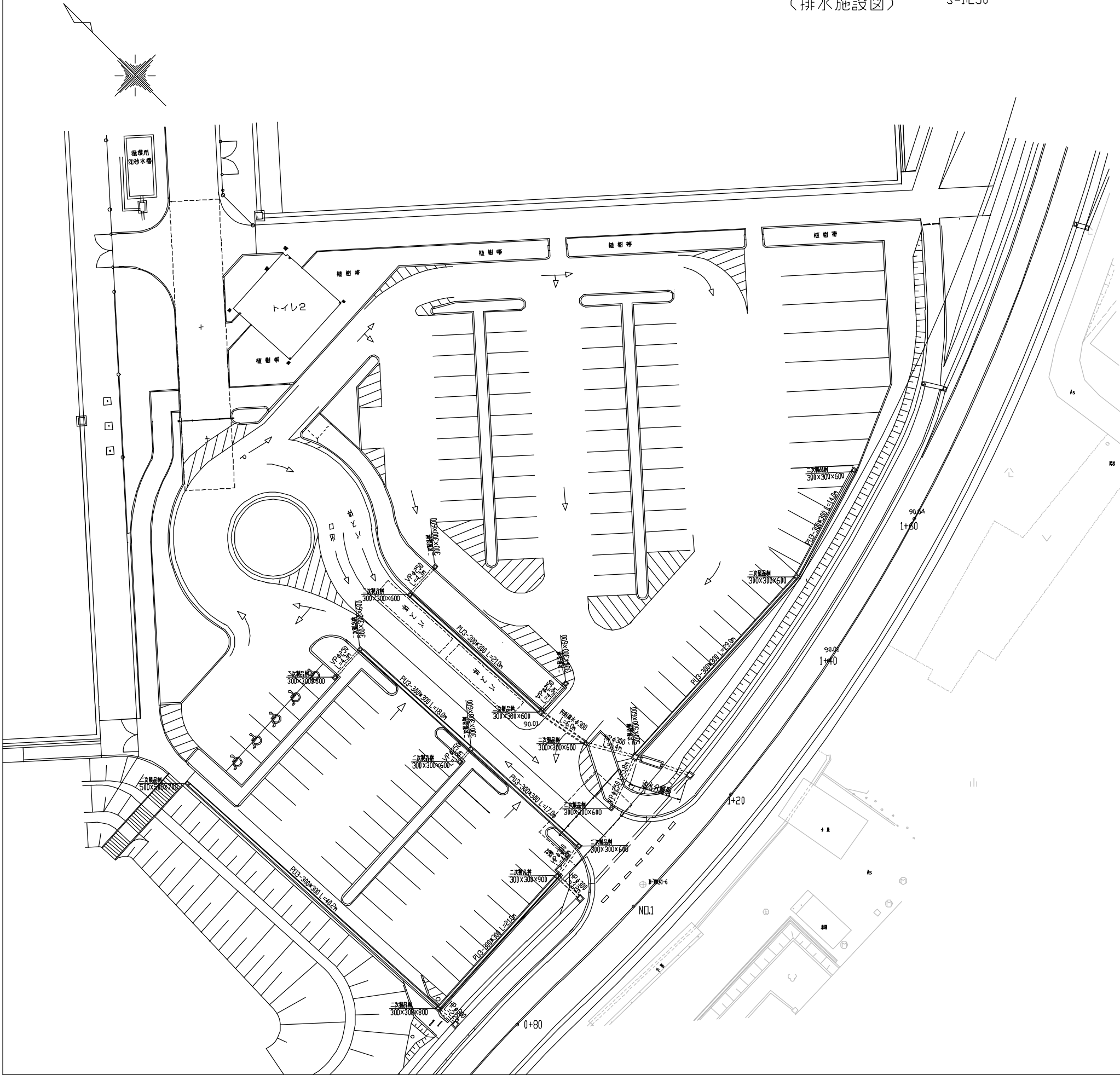

PU3-300*300

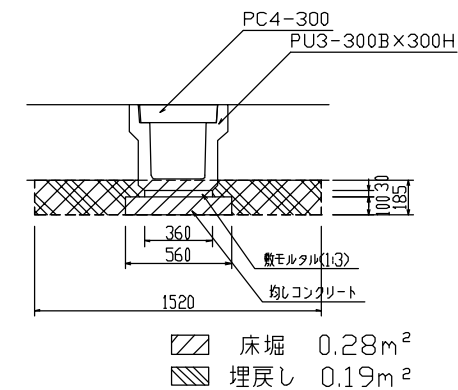

円形水路φ300

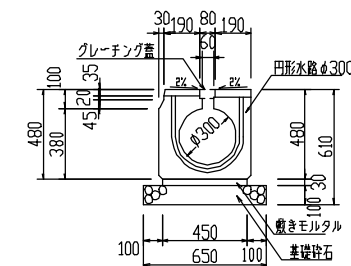

HPφ300

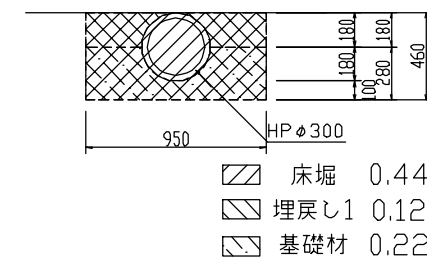

数量表	
工 種	数 量
PU3-300*300	160.2 m
円形水路φ300	6.0 m
VPφ250	20.5 m
HPφ300	15.0 m
二次製品例	
300*300*600	14.0 箇所
300*300*900	1.0 箇所
500*500*600	1.0 箇所
500*500*700	1.0 箇所
油水分離槽	1.0 箇所

工 事 名		図面番号
(工事番号)		31-2
図 面 名 称	駐車場2詳細平面図(2) S=1:250	
審 査		採 長
主 任		担 当
変 更 区	当初変更(回)	台 帳 整理番号

横断面位置図

S=1:1,000

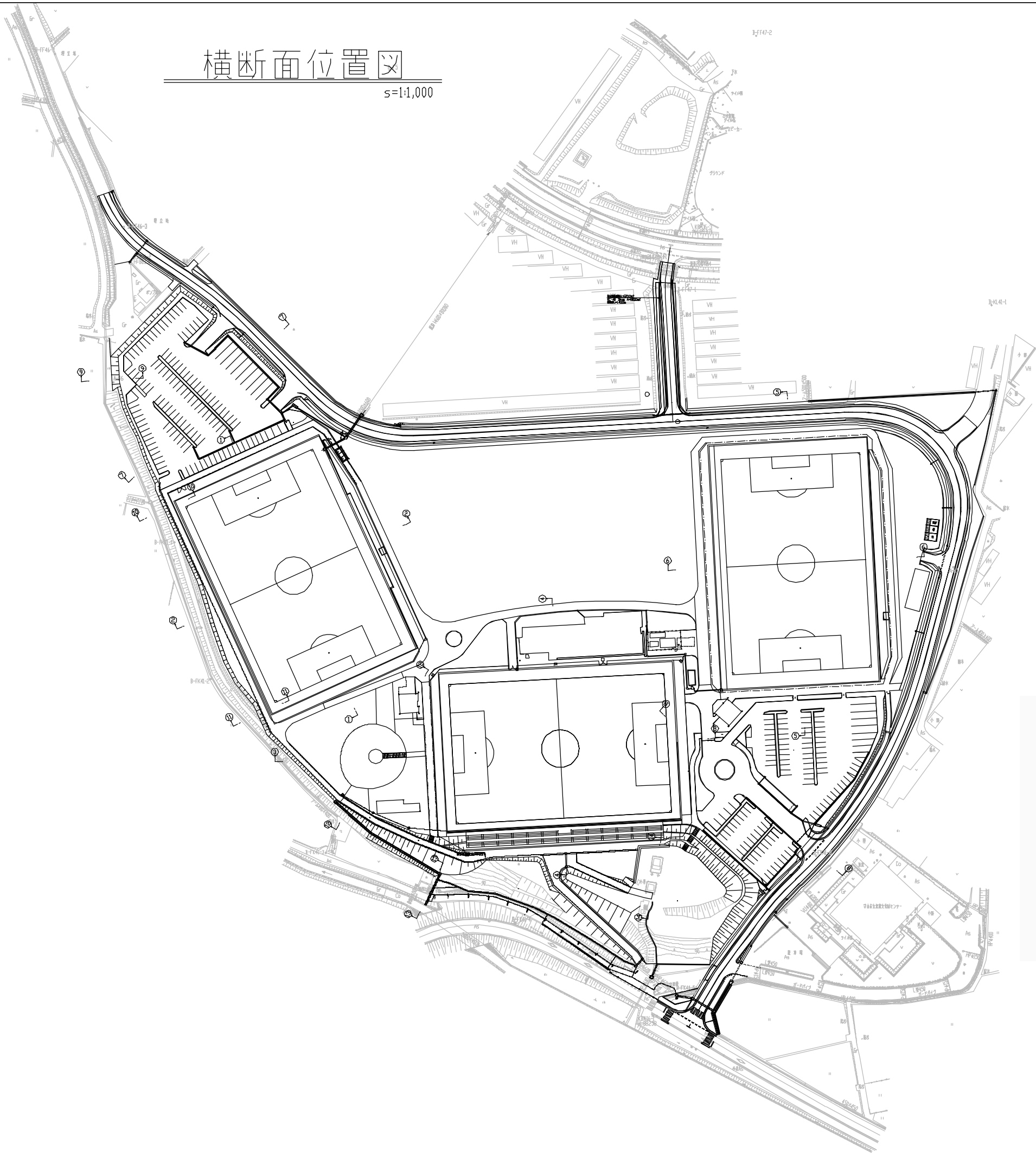
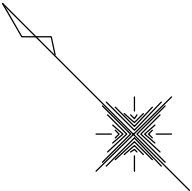

工 事 名			図面番号
(工事番号)			35
図 面 名 称	横断面位置図		
審 査		採 長	
主 任		担 当	
変 更 区 分	当初変更 (回)	台 帳 整理番号	

S=1:10



工 事 名		図面番号
(工事番号)		36-1
図 面 名 称	歴史公園サッカー場横断面図<1>	
審 査		係 長
主 任		担 当
変 更 区	当初変更(回)	台帳 整理番号

$$\overline{S=1:10}$$

S=1:10



工 事 名		図面番号
(工事番号)		36-2
図 名	歴史公園サッカー場横断面図(2)	
番 査		係 長
主 任		担 当
変 更		台 帳 号
区 分	当初変更(回)	整理番号

歴史公園サッカー場横断面図<3>

S=1:100

③-③断面図

S=1:100

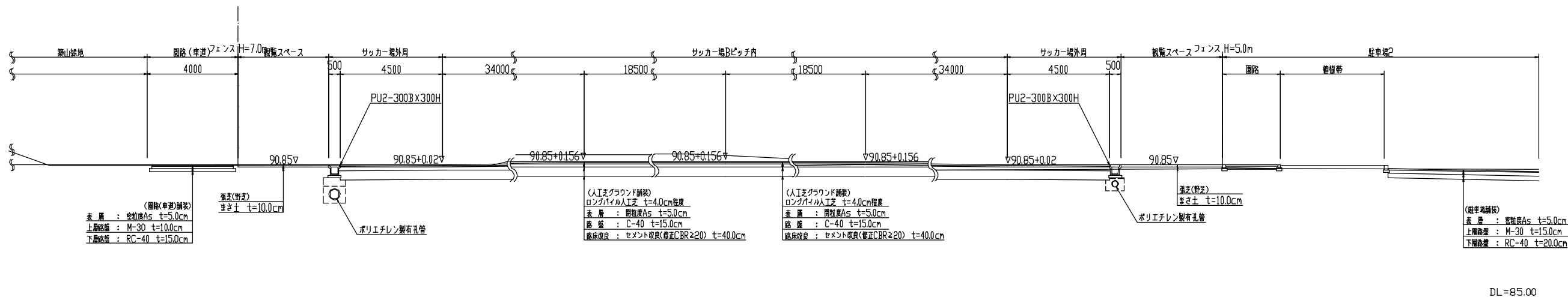
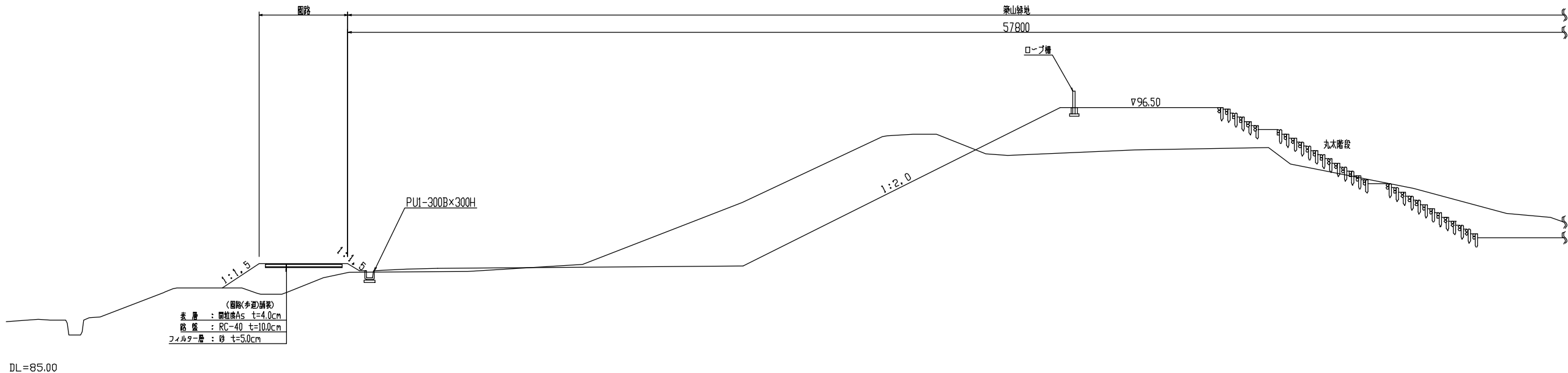

工 事 名			図面番号
（工事番号）			36-3
図 名 称	歴史公園サッカー場横断面図<3>		
番 査		係 長	
主 任		担 当	
変 更 区	当初変更（回）	台 帳 整理番号	

歴史公園サッカー場横断面図<4>

S=1:100

④-④断面図

S=1:100

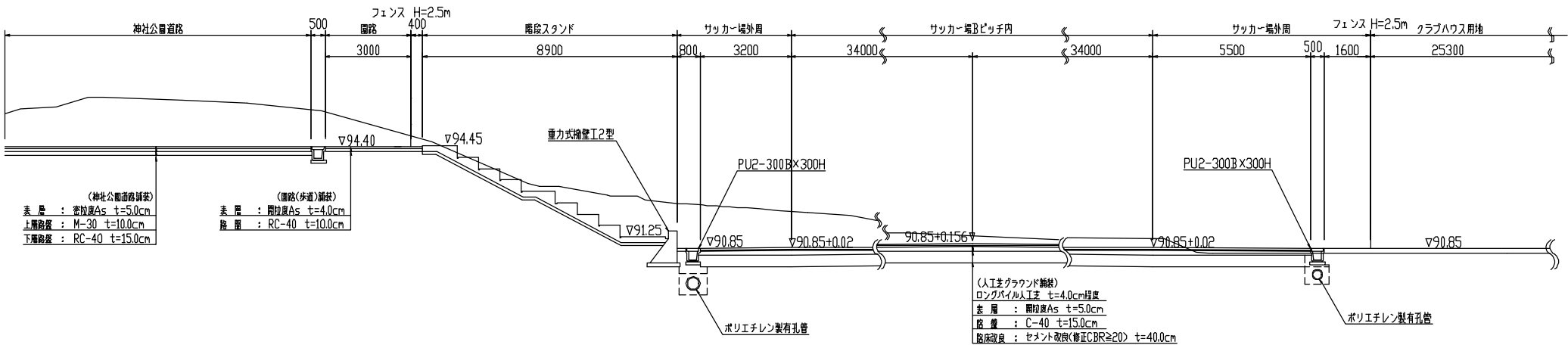

DL=85.00

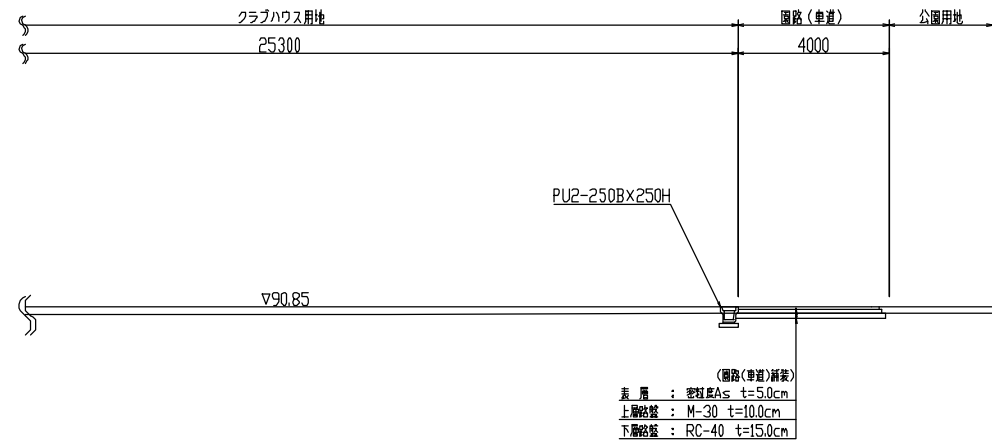

DL=85.00

工 事 名			図面番号
(工事番号)			36-4
図 名 称	歴史公園サッカー場横断面図<4>		
番 査		係 長	
主 任		担 当	
変 更 区 分	当初変更 (回)	台 帳 整理番号	

歴史公園サッカー場横断面図<5>

S=1:100

⑤-⑤断面図
S=1:100

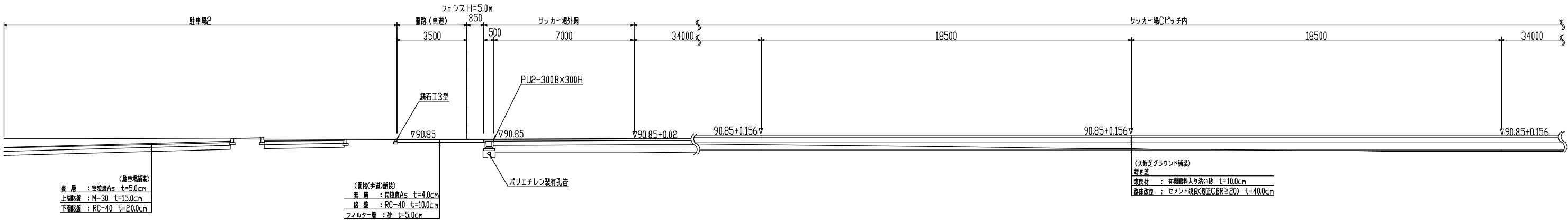

DL=85.00

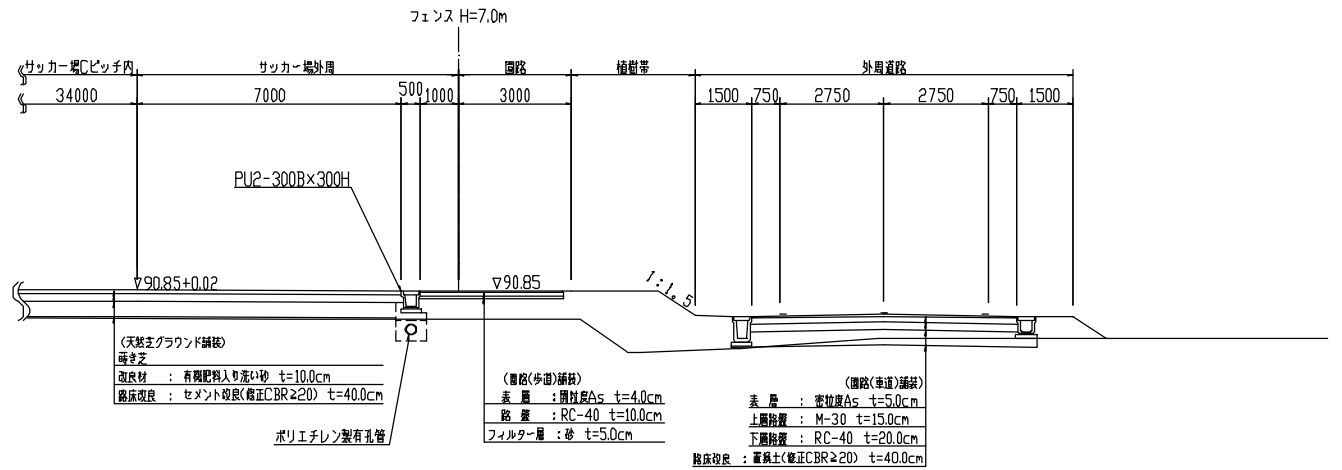

DL=85.00

工 事 名			図面番号
(工事番号)			36-5
図 面 名 称	歴史公園サッカー場横断面図<5>		
審 査		係 長	
主 任		担 当	
変 更 区 分	当初変更 (回)	台 帳 整理番号	

S=1:100

 $S=1:100$ 

S=1:100



工 事 名			図面番号
(工事番号)			36-6
図 面 称	歴史公園サッカー場横断面図(6)		
審 査		係 長	
主 任		担 当	
変 更 分	当初変更(回) 台帳番号		

歴史公園サッカー場横断面図<7>

S=1:100

⑧-⑧断面図

S=1:100

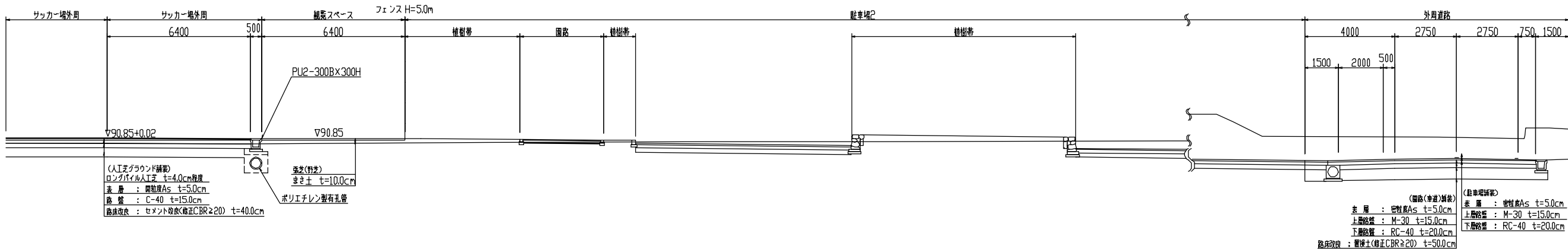

DL=85.00

⑨-⑨断面図

S=1:100

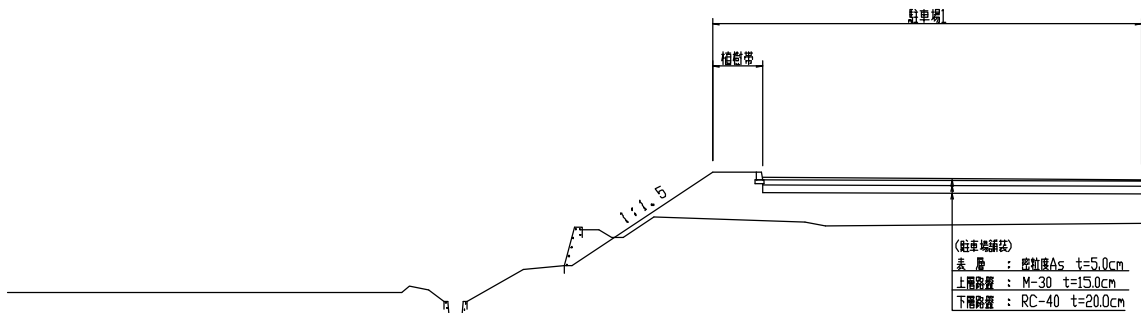

DL=85.00

⑩-⑩断面図

S=1:100

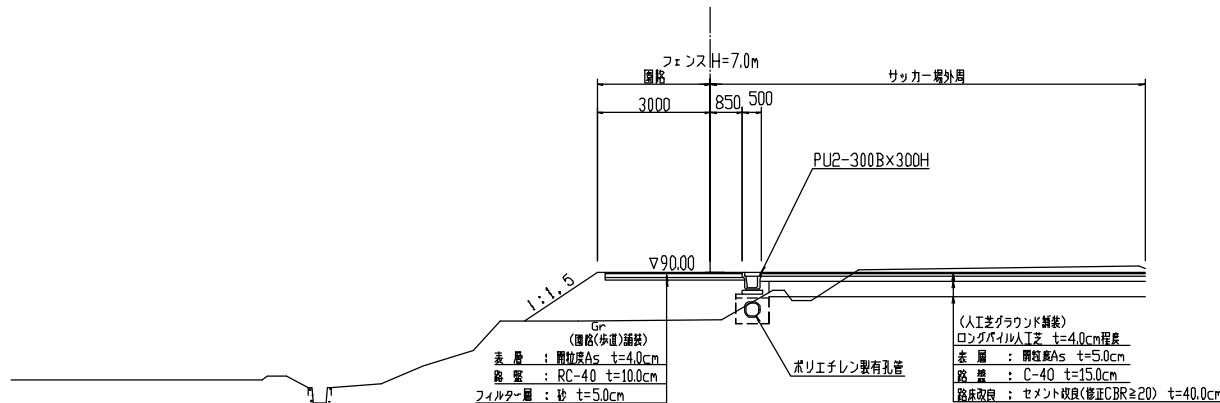

DL=85.00

工 事 名			図面番号
(工事番号)			36-7
図 面 名 称	歴史公園サッカー場横断面図<7>		
審 査		係 長	
主 任		担 当	
変 更 区 分	当初変更 (回)	台 帳 整理番号	

歴史公園サッカー場横断面図<8>

S=1:100

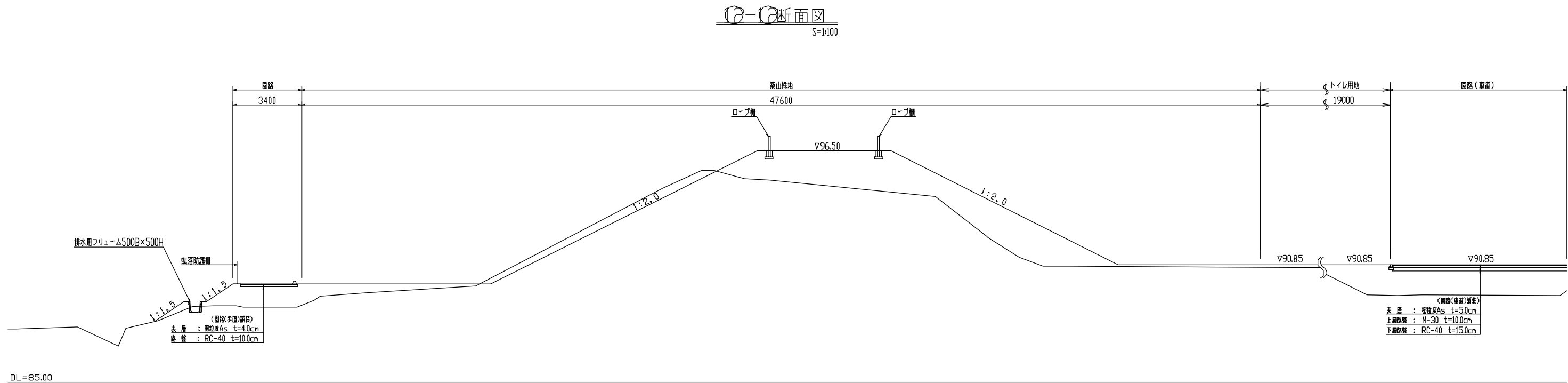
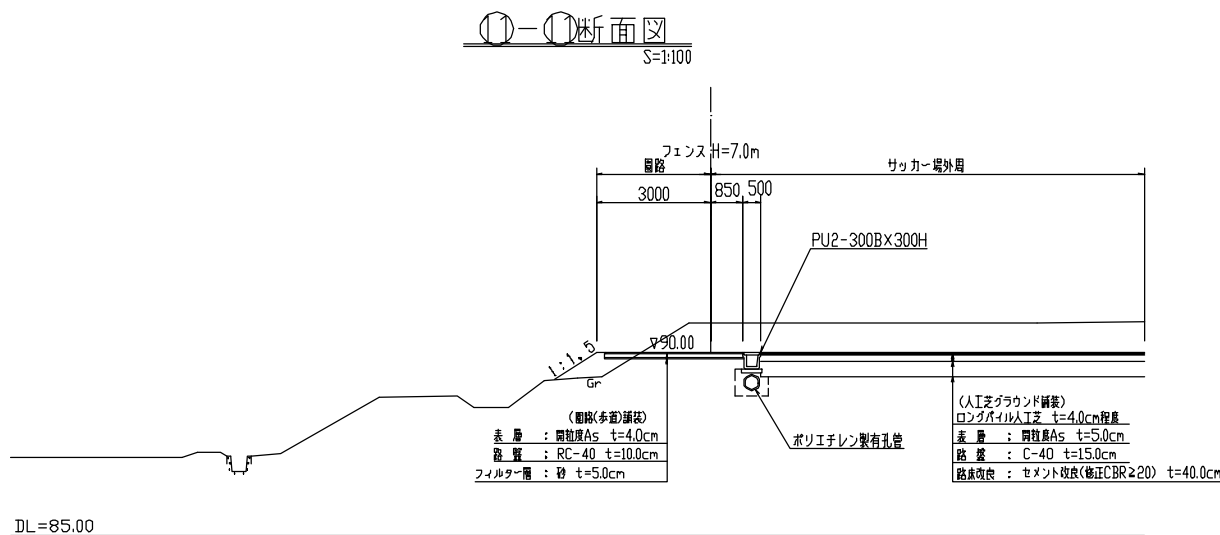

工 事 名			図面番号
(工事番号)			36-8
図 名 称	歴史公園サッカー場横断面図<8>		
番 査		係 長	
主 任		担 当	
変 更 区 分	当初変更 (回)	台 帳 整理番号	

歴史公園サッカー場横断面図<9>

S=1:100

⑬-⑬断面図
(排水横断工5構造図参照)S=1:100

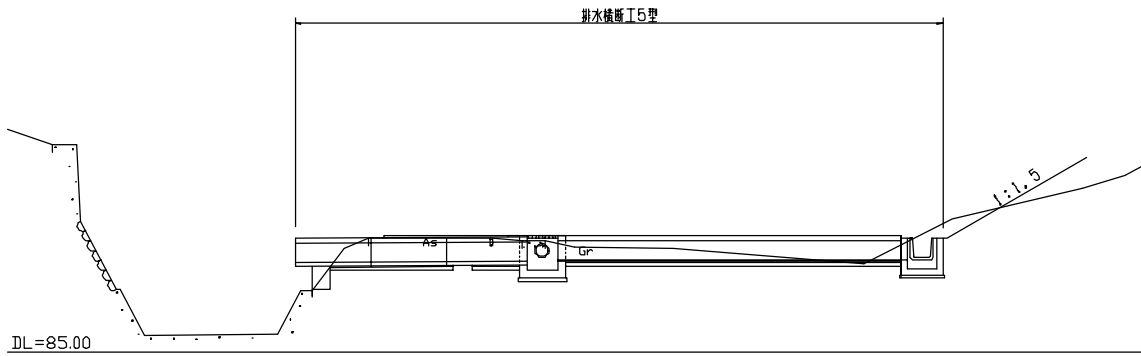

⑭-⑭断面図
S=1:100

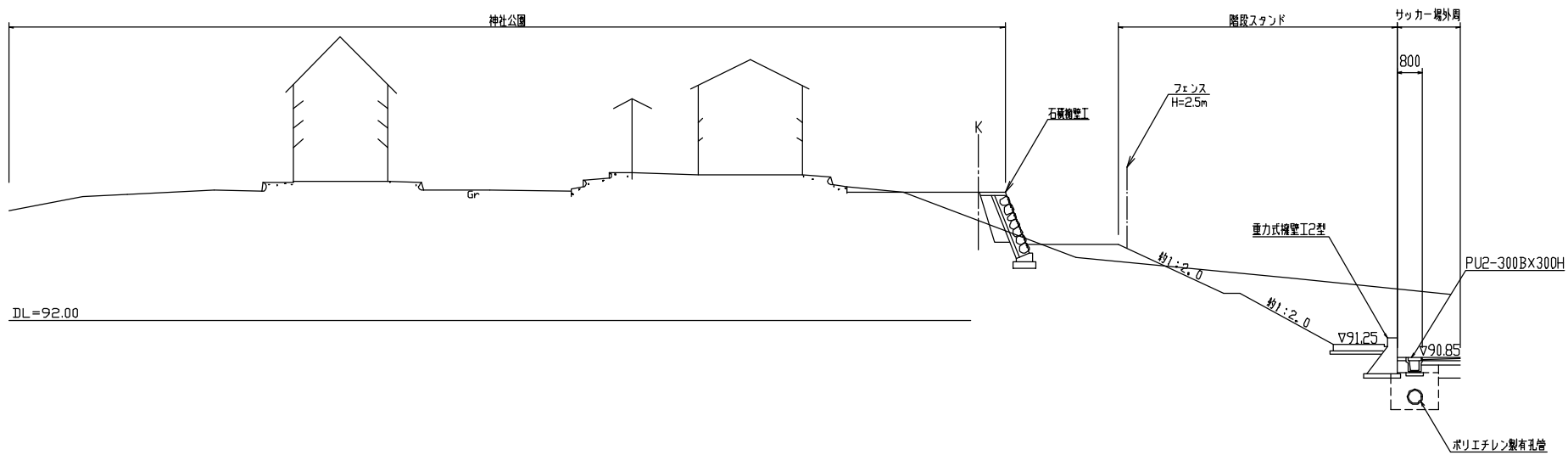

工 事 名			図面番号
(工事番号)			36-9
図 面 名 称	歴史公園サッカー場横断面図<9>		
審 査		係 長	
主 任		担 当	
変 更 区 分	当初変更 (回)	台 帳 整理番号	

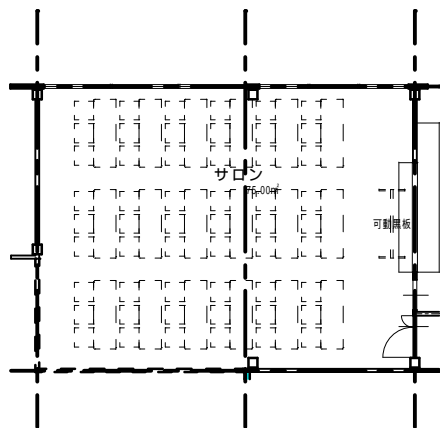
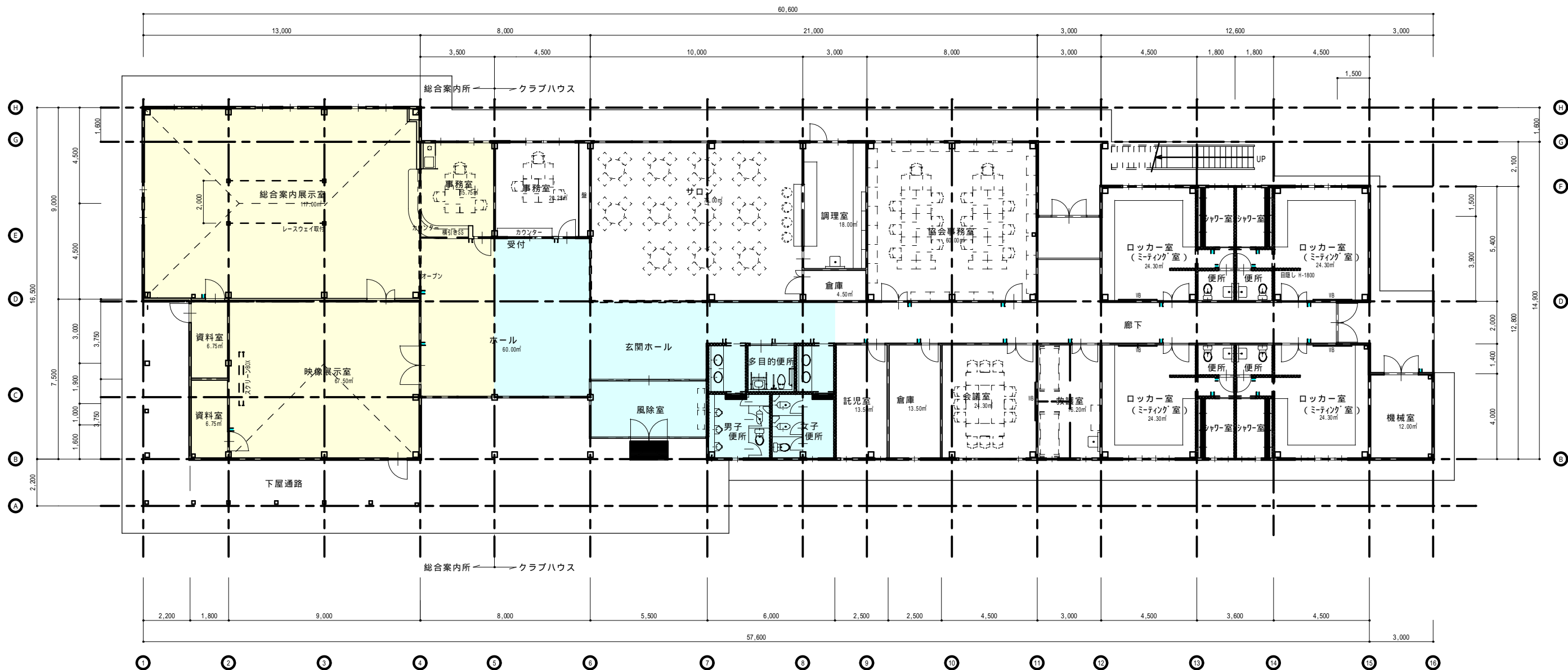

サロン研修使用時例

面積表		㎡	
	専用部分	共用部分 (水色地部分)	合 計
総合案内所 (黄色地部分)	240.00	39.28	279.28
クラブハウス (黒地部分)	452.53	74.07	526.60
合 計	692.53	113.35	805.88

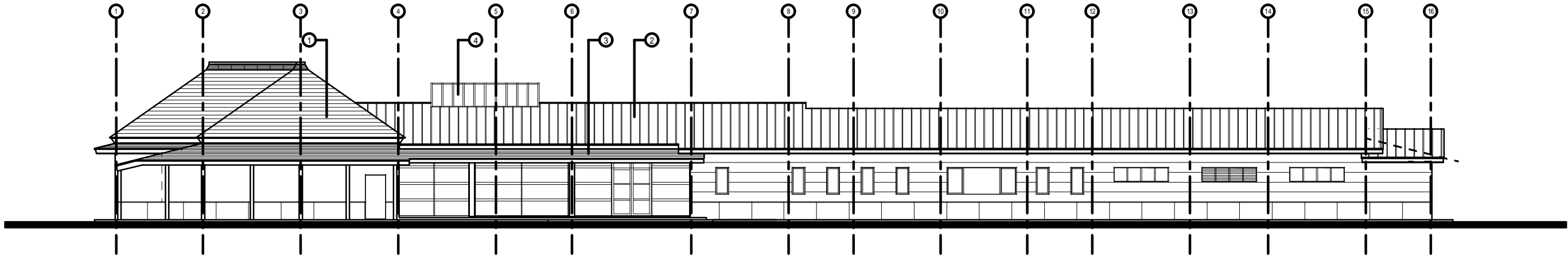

立面図

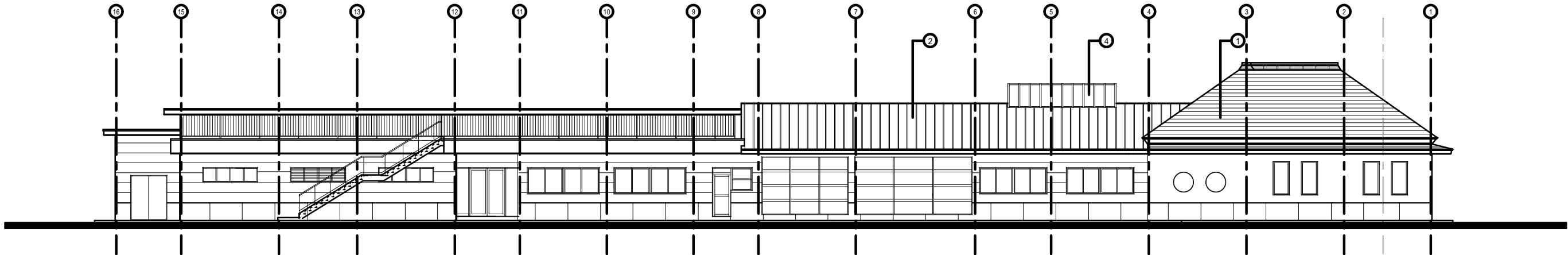

立面図

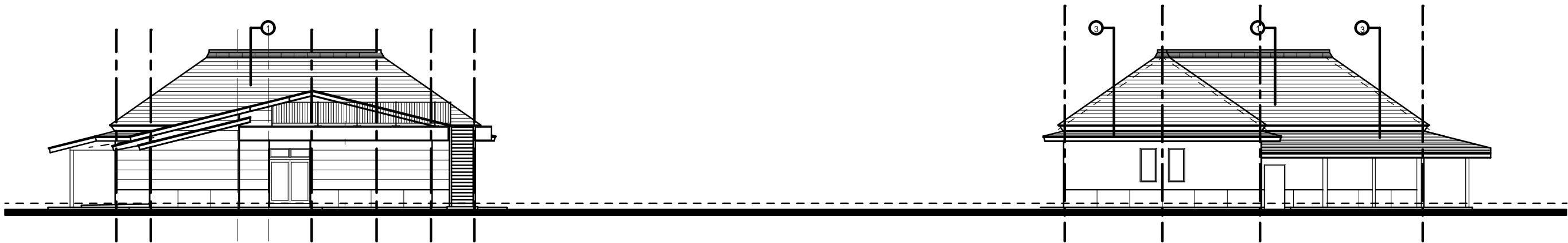

立面図

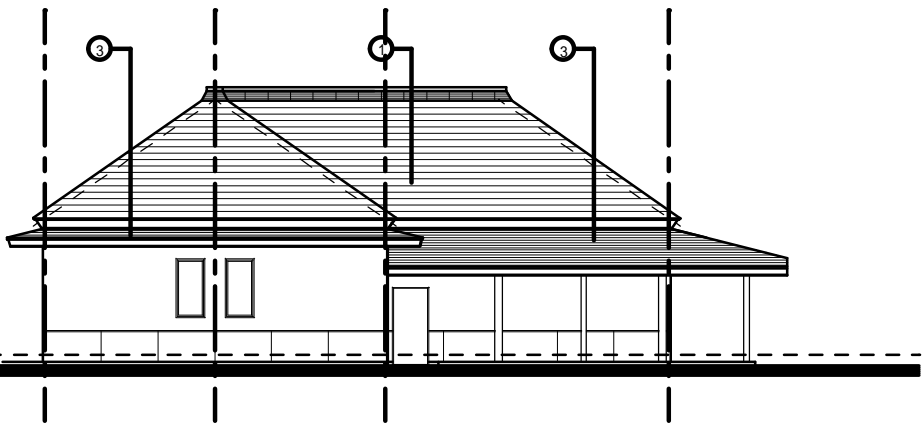

立面図

凡 例

①	フッ素鋼板横葺 下地	アスファルトルーフィング940	⑦		⑬	
②	フッ素鋼板瓦葺 下地	アスファルトルーフィング940	⑧		⑭	
③	フッ素鋼板一文字葺 下地	アスファルトルーフィング940	⑨		⑮	
④	トップライト 6.8mm網入り硝子		⑩		⑯	
⑤	外壁 A L C版 t =50張の上吹付タイル		⑪		○	
⑥	巾木 コンクリート打放し		⑫		○	

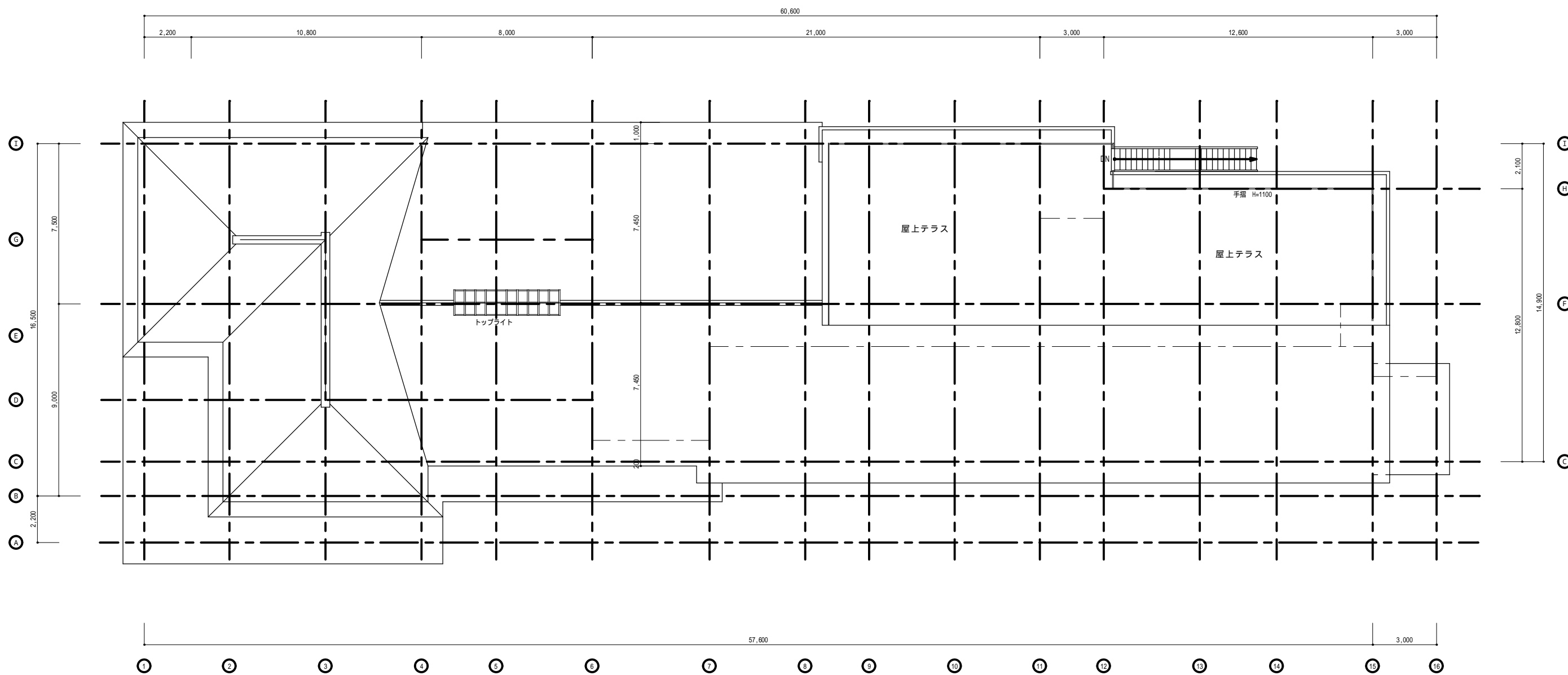

(仮称)野洲川歴史公園サッカー場クラブハウス建設工事 設計図

屋根伏図 1/100 A -

 キタイ設計(株) 一級建築士26285号 北原 仙之助