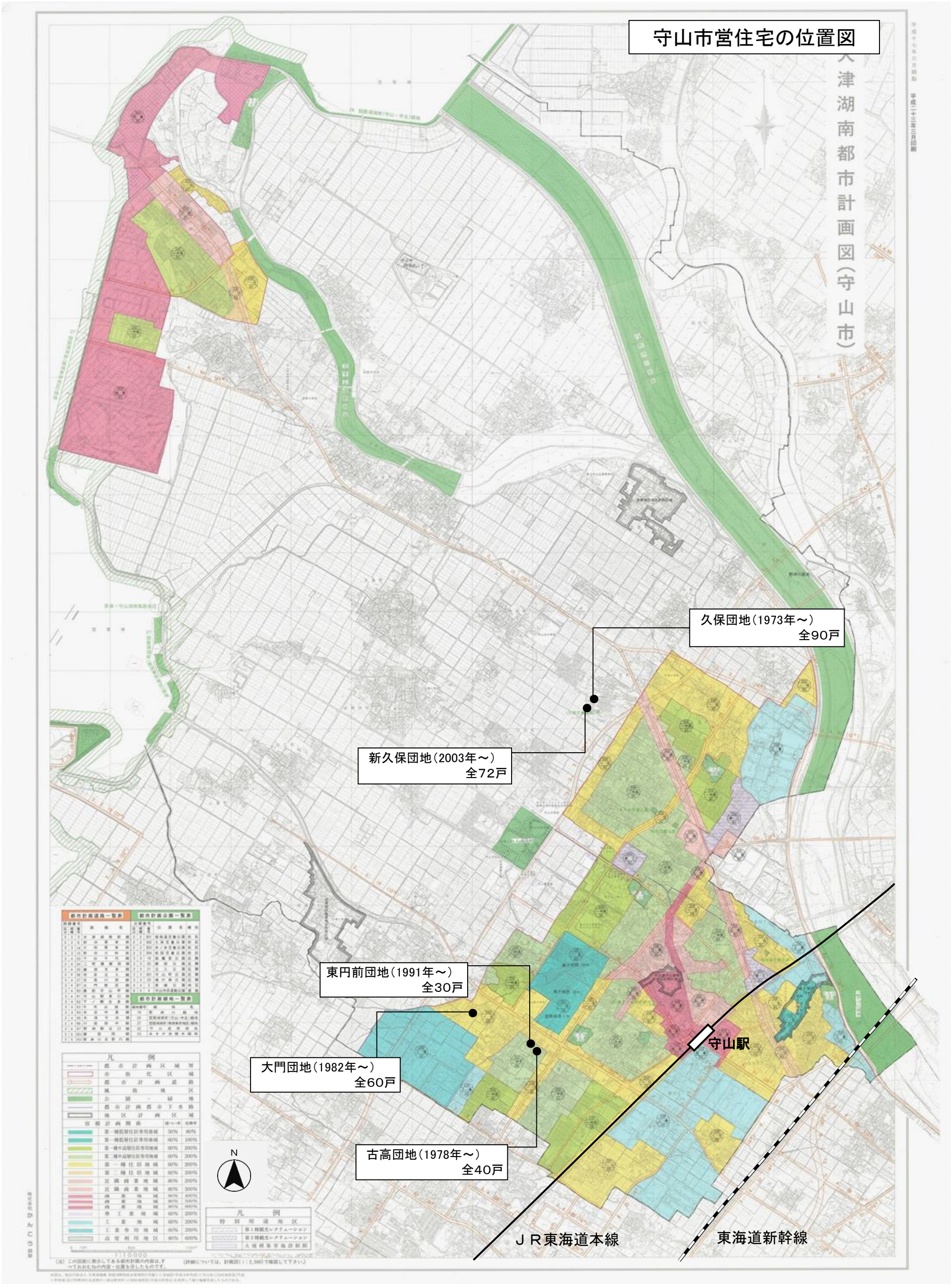
守山市営住宅の位置図
久保団地（1973年～）
全90戸
新久保団地（2003年～）
全72戸
東円前団地（1991年～）
全30戸
大門団地（1982年～）
全60戸
古高団地（1978年～）
全40戸
守山駅
ＪＲ東海道本線
東海道新幹線
N