すまいるるーむ（家庭的保育室）
住所：守山市播磨田町 314-1　旭ハイツ 107　　TEL＆FAX：077-516-4353
http://www.moriyama-kateitekihoiku.com/smileroom/

定員	5 名	保育年齢	生後 6 か月～ 2 歳児
開所時間	平　日　8:00 ～ 18:00	必要なもの その他の経費	教材費（連絡帳・カラー帽子等）アルバム代 等
	休園日　土曜・日曜・祝日 年末年始	連携保育所	玉津こども園
独自のサービス	● 完全給食・自室で栽培収穫した食材、国内産を中心とした素材での手作り給食・アレルギー代替食対応 ● 余裕活用型一時預かり実施（保護者が就労、傷病、冠婚葬祭、育児リフレッシュなど私的な理由により、一時的に家庭での保育が困難となる場合にお子さんを保育室でお預かりする事業です。定員に空きがある場合に、一時預かりが実施可能となります。）		

大好き!! 私のもうひとつのお家

子ども達が自分らしく生き生きと豊かに幸せに暮らしていく為に、
乳幼児期の様々なあそびや生活体験を通して、**生きる力の基礎を育む**ことが大切です。
自分らしく輝く花を咲かせられるよう、
もうひとつのお家のような温かな保育室で、一人ひとりの育ちを丁寧に支えていきます。

保育目標

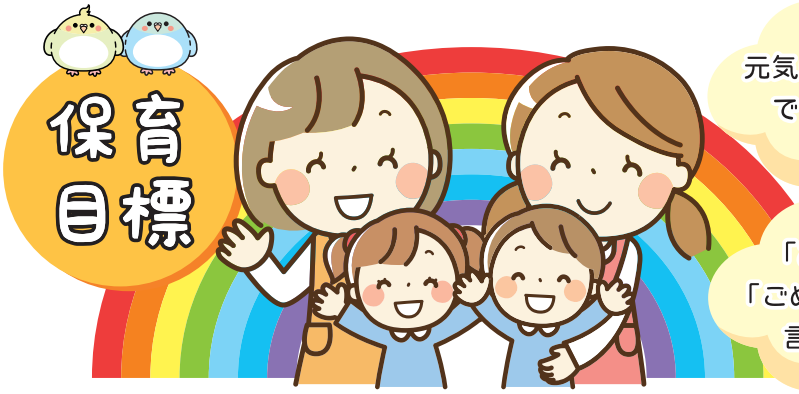

- 元気にあいさつのできる子ども
- 友達を大切にし相手を思いやる心を持てる子ども
- 「ありがとう」「ごめんなさい」の言える子ども
- 自分の思いをいきいきと表現できる子ども

保育室の特色

自然豊かなたくさんの公園に囲まれている保育室です。お散歩へ出掛け、季節を感じながら自然物を見つけたり触れたり、すべり台などの遊具や砂場などで戸外あそびを楽しんでいます。すまいるるーむでは保育室名のとおり、笑い声の絶えない笑顔溢れる賑やかな毎日を過ごしています。そして、子ども達にとって楽しく安心できる場所でありたいと思っています。また保護者の方にも、安心して預けていただけるよう温かい雰囲気の中、愛情いっぱい一人ひとりにあった保育を心がけていきます。

主な行事

- 誕生会　・避難訓練、消火訓練　・身体測定、内科検診、歯科検診
- いちご狩り、芋掘り　・水遊び、プール　・お別れ遠足、消防署見学
- 季節の行事（夏祭り、クリスマス会、節分 等）

★講師によるリトミック（毎月）★

食育活動

保育室の畑等で、一緒に育てた野菜や果物を収穫、調理まで一連の流れを作り、食育に役立てています。

ぴっころ（家庭的保育室）
住所：守山市勝部１丁目 18-62　駅前コーポラス 201 号　TEL&FAX：077-509-9750
http://www.moriyama-kateitekihoiku.com/piccolo/

定　　員	５ 名	保育年齢	生後６か月～２歳児
開所時間	平　日　8:00 ～ 18:00	給　　食	完全給食（令和２年度から実施）
	休園日　土曜・日曜・祝日 年末年始	その他の経費	・教材費 （れんらくちょう、制作帳） ・アルバム代（希望者のみ）　等
		連携保育所	守山保育園

大好き!!私のもうひとつのお家

子ども達が自分らしく生き生きと豊かに幸せに暮らしていく為に、
乳幼児期の様々なあそびや生活体験を通して、**生きる力の基礎を育む**ことが大切です。
自分らしく輝く花を咲かせられるよう、
もうひとつのお家のような温かな保育室で、一人ひとりの育ちを丁寧に支えていきます。

園の特徴

JR守山駅徒歩5分の集合住宅の一室で保育を行っております。にぎやかな街の声が聞こえてくる毎日ですが、それも私たちを取り巻く環境のひとつと捉え、いろいろな場面に順応していけるような子どもたちの育成に努めております。

保育室の名の通り**piccolo**（ちいさい）集団のなかで子どもたちと十分に関わり、一人ひとりを大切にした保育、保護者の育児ニーズに応じた保育、を心がけて子育て支援が出来るようにと思っています。

あいさつのできる子ども

ともだちやまわりの人のことを思いやれる子ども

素直さと感性豊かな心を持つ子ども

いのちの大切さを知る子ども

そんな子どもたちの育成を目指して日々の保育に取り組んでいます。

歩育 ～ほいく～　歩くこと

近所の公園まで歩いたり、駅前の様子を見に出かけたりする毎日、そう**「歩育」**です。
歩育とは、**「歩くことで社会の環境や自然と触れ合い、体験を通して子どもの心身を育む教育」**。
室内での遊びを楽しむだけでなく、戸外に出ることを積極的に行っています。
その目的地となる場所まで**「歩く」**。
もちろん一人ひとりの年齢月齢、また体調や体力も考慮しながら行っています。

『余裕活用型一時預かり』を実施しています

余裕活用型一時預かりとは、保護者が就労、傷病、冠婚葬祭、育児リフレッシュなど私的な理由により、一時的に家庭での保育が困難となる場合にお子さんを保育室でお預かりする事業です。
当保育室では、定員に空きがある場合に、一時預かりが実施可能となります。

はぐ・HUG（家庭的保育室）

住所：守山市水保町1255-268 TEL＆FAX：077-585-8902
http://www.moriyama-kateitekihoiku.com/hughug/

ホームページ　はぐ・hug Instagram

定員	5 名	保育年齢	生後 6 か月～ 2 歳児
開所時間	平　日　8:00 ～ 18:00	必要なもの その他の経費	新学期用品(カラー帽子等) 卒園時(任意)(アルバム･DVD代3,000円)等
	休園日　土曜・日曜・祝日 年末年始	連携保育所	ひなぎくこども園
独自のサービス	完全給食（無添加推奨）、軽微なアレルギー食対応、離乳食対応 余裕活用型一時預かり実施、保育 ICT 化アプリ「コドモン」導入		

大好き!! 私のもうひとつのお家

子ども達が自分らしく生き生きと豊かに幸せに暮らしていく為に、
乳幼児期の様々なあそびや生活体験を通して、**生きる力の基礎を育む**ことが大切です。
自分らしく輝く花を咲かせられるよう、
もうひとつのお家のような温かな保育室で、一人ひとりの育ちを丁寧に支えていきます。

保育目標
～はぐ・HUG で大切にしている３つの育み～

基本的信頼感の育み
一人ひとりの子どもとの温かいふれあいを大切にし、人と関わる力の基礎を育みます

豊かな感性の育み
様々なあそび・生活体験・異年齢での兄弟体験を通して、関心を広げ、感性を育みます

自己肯定感の育み
小さな「できた」を共に喜び合い、自ら「やってみたい」という気持ちを育みます

みんな大好き中庭
砂場やプール、水あそび

菜園＆食育活動
季節の野菜を植える→水やり→収穫→クッキング

豊かな自然環境
保育室のすぐ近くに「地球市民の森ふるさとゾーン」や「琵琶湖」があり、お散歩や自然散策、探検ごっこが楽しい！！

一人ひとりによりそった保育内容

季節ごとの行事や定期的に行う行事も色々

春	はじめましての会 お花見 ピクニック
秋	運動会ごっこ 遠足 お芋堀り 保育参加 ハロウィーン 七五三詣り
夏	水遊び プール 夏祭り 里帰り保育
冬	クリスマス会 鍋パーティー 節分 雛祭り お別れ会 お別れ遠足
定期的（通年）	避難訓練・消火訓練 お誕生日会 連携園訪問 菜園活動 食育活動 個別懇談 等（毎月）

令和８年９月に「しが自然保育」の認定を受けました！

ななくさ（家庭的保育室）
住所：守山市守山５丁目 8-23 フォレスト仁王 104 号室
TEL&FAX：077-596-3224

Instagram
＃ななくさ

定員	５ 名	保育年齢	生後６か月～２歳児
開所時間	平　日 8:00 ～ 18:00	その他の経費	新学期用品代 アルバム代 日本スポーツ振興共済 保護者負担額 など
	休園日 土曜・日曜・祝日・年末年始	連携保育所	守山市立小津こども園
独自の サービス	滋賀県産、国内産を中心とした素材で発達に合わせた手作りの給食、おやつを提供しています。布オムツの対応はご相談ください。 余裕活用型一時預かりを実施しています。		

大好き!! 私のもうひとつのお家

子ども達が自分らしく生き生きと豊かに幸せに暮らしていく為に、
乳幼児期の様々なあそびや生活体験を通して、**生きる力の基礎を育む**ことが大切です。
自分らしく輝く花を咲かせられるよう、
もうひとつのお家のような温かな保育室で、一人ひとりの育ちを丁寧に支えていきます。

保育室の特色

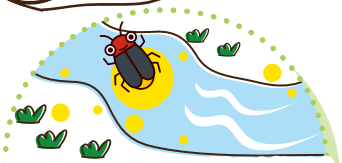

初夏には蛍の飛ぶ 目田川河川公園を中心に、豊かな自然を五感で感じながらのびのびと遊んでいます。

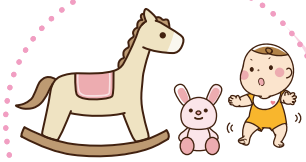

落ち着いた色使いの保育室で、優しい素材の玩具で遊びます。

近隣の方のご協力で、野菜畑での四季の収穫体験やウサギさんのエサやりも楽しみ、家族のように過ごす保育者と５人のこどもたち。

調理の音や香りを身近に感じ、畑で収穫した豆のサヤむきなどの体験も日常的に保育の一部としています。

目指すこども像

自分と周りを信頼する子ども
やってみようとする子ども
おいしく食べて感謝する子ども

こどもたちの健やかな育ちを、ご家庭と共に喜びあう第二のおうちです。Instagramの「#ななくさ」で家庭的保育室への想いなどを発信しています。

主な行事
避難訓練、保育参加、お誕生日会、遠足、他の保育室や連携園との交流保育 等